800-A23.1 4
800-C1.1 5
800-C1.2 6
800-C1.3 7
800-C1.4 8
800-C1.5 9
800-D19.1 10
700-A1.1 13
700-A10.1 14
700-A14.1 15
700-A17.1 16
700-A4.1 17
700-A4.2 18
700-A9.1 19
700-B11.1 20
700-B12.1 21
700-B3.1 22
700-B6.1 23
700-B9.1 24
700-C1.1 25
700-C3.1 26
700-C3.2 27
700-C3.4 28
700-C3.6 29
700-C3.7 30
700-C3.9 31
700-C5.1 32
700-D15.1 33
700-D16.1 43
700-E6.1 53
700-E7.1 54
700-E8.1 55
700-F1.1 56
700-S7.1 57
800-A1.1 58
800-A12.1 59
800-A12.2 60
800-A12.3 61
800-A12.4 62
800-A13.1 63
800-A13.2 64
800-A13.3 65
800-A15.1 66
800-A16.1 67
800-A16.3 68
800-A17.1 69
800-A17.2 70
800-A18.1 71
800-A18.2 72
800-A18.3 73
800-A18.4 74
800-A2.1 75
800-A20.1 76
800-A53.1 77
800-A54.1 89
800-A6.1 95
800-A6.2 96
800-A8.1 97
800-B1.1 98
800-B1.2 99
800-B2.1 103
800-B2.2 104

800-B2.3
800-B2.4 106
800-B2.5 107
800-B2.6 108
800-B2.7 109
800-B8.1 110
800-C12.1 111
800-C13.1 112
800-C2.1 117
800-C2.2 118
800-C2.3 119
800-C2.4 120
800-C5.1 121
800-C6.1 122
800-C6.2 123
800-C8.1 124
800-C8.2 125
800-C8.3 126
800-C9.1 127
800-C9.2 130
800-D5.1 131
800-D5.2 132
800-D5.3 133
800-D5.4 134
800-D6.1 135
800-D7.1 136
800-E1.1 137
800-E4.1 138
800-E4.2 139
800-E6.1 140
800-F1.1 141
820-A7.1 142
957-K1.1 143
957-K10.1 153
957-K11.1 163
957-K12.1 173
957-K13.1 183
957-K15.1 193
957-K16.1 200
957-K17.1 210
957-K18.1 217
957-K19.1 227
957-K2.1 236
957-K20.1 243
957-K21.1 250
957-K3.1 260
957-K30.1 267
957-K31.1 277
957-K32.1 287
957-K33.1 297
957-K34.1 307
957-K36.1 314
957-K37.1 324
957-K38.1 334
957-K39.1 344
957-K4.1 354
957-K40.1 364
377

957-K5.1
957-K6.1 387
957-K7.1 397
957-K8.1 410
957-K9.1 420

800-A23.1

Bestemmelser | Redegørelse

Bestemmelser

Killiffik	Siunnersuut
DETAILPLANNAVN	Boligområde på Akia
Immikkoortup atorneqarnissaa	Blandet boligområde
LOKALPLAN_DA	forslag_kpt_41.pdf (9870 KB)
LOKALPLAN_GL	forslag_kpt_41.pdf (9870 KB)

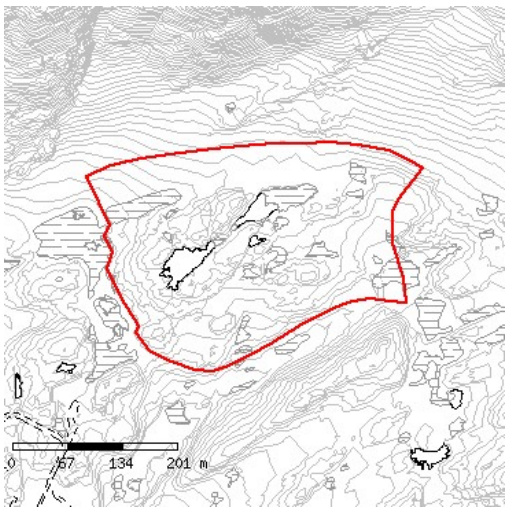

800-C1.1

Bestemmelser | Redegørelse

Bestemmelser

Killiffik Siunnersuut

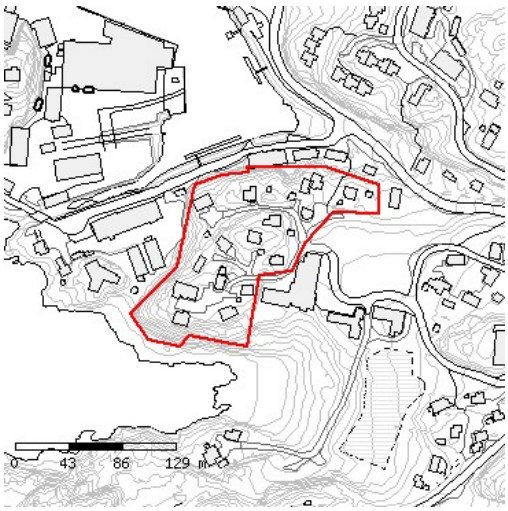

800-C1.2

Bestemmelser | Redegørelse

Bestemmelser

Killiffik	Siunnersuut
DETAILPLANNAVN	Centerområde med Sømandshjem m.v.
LOKALPLAN_DA	lp_c1.pdf (968 KB)
LOKALPLAN_GL	lp_c1.pdf (968 KB)

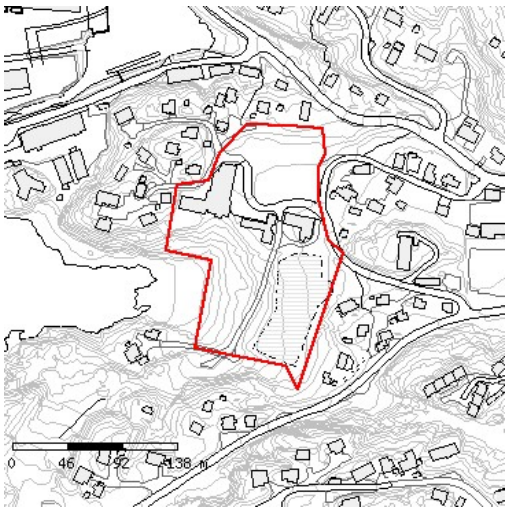

800-C1.3

Bestemmelser | Redegørelse

Bestemmelser

Killiffik Siunnersuut

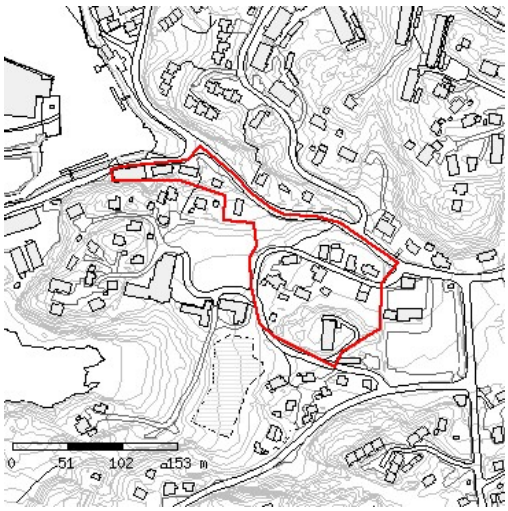

800-C1.4

Bestemmelser | Redegørelse

Bestemmelser

Killiffik Siunnersuut

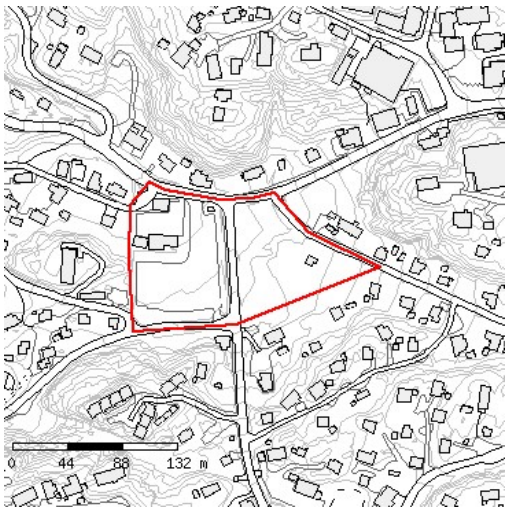

800-C1.5

Bestemmelser | Redegørelse

Bestemmelser

Killiffik Siunnersuut

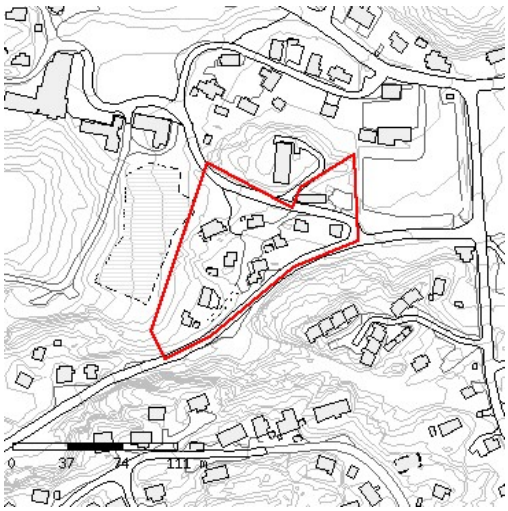

800-D19.1

Bestemmelser | Redegørelse

Bestemmelser

Killiffik	Siunnersuut
DETAILPLANNAVN	Fritidsområde ved Spejdersøen og i nærområdet øst for byen.
Immikkoortup atorneqarnissaa	Stk.1. Detailområdet kan anvendes til en bred vifte af fritids- og turistaktiviter. Stk. 2. Detailområdet er opdelt i underområder defineret til de forskellige aktiviteter: 1. Svømmehal og klubhus m.v. til skiklub. 2. Skistadion, hundeslæde og snescooterspor. 3. Minikælke og skibakke. 4. Motionsområde og friholdt område 5. Friholdt område med mulighed for etablering af stiforbindelse mellem Spejdersøen og hundeområderne. 6. Friholdt område der søges bevaret på grund af forekomsten af islinser. Mulighed for stiforbindelse. 7. Ungdomsklub. 8. Overnatningshytter, til udlejning. 9. Skaterbane 10. Skibakke til slalom, snowboard m.v. 11. Campingplads, ishotel. 12. Fjeldklatring, udsigtspunkt. 13. Dyrepark, moskusokse og rensdyr. 14. Langrendsløjper med skiskydebane
Sanaartukkap annertussusissaa sumiinnissaalu	Stk. 1. Der kan etableres bebyggelse i følgende underområder: 1. Der eksisterer et klubhus for skiklubben som vil kunne udvides med ialt 50 kvm til toilet og badeforhold og evt. skistald. Svømmehallen skal opføres inde i fjeldet op mod den lille skibakke, så alene indgang og eventuelle ovenlys, m.v bliver synlige udefra. Byggeriet vil ialt dække et areal på ca. 1000 kvm. 3. Der kan etableres et mindre hytte til billetsalg, toilet og lignende på ca. 30 kvm. hytten skal være mobil og kunne fjernes om sommeren. Højde max 5 m. 7. Der kan etableres et ungdomshus med et bebygget areal på 400 kvm etableret i 1 plan med kælder. Ungdomshuset vil fra vestsiden fremtræde som en bebyggelse i 2 etager, ialt 800 kvm bruttoetageareal. Højde max 8,5 m. 8. I underområdet kan der etableres op til 30 overnatningshytter som enkelthytter eller dobbelthytter. Hver hytte må max. være 25 kvm bebygget areal med 6 sengepladser i hver hytte. Højde max. 5 m. Hytterne skal placeres med en minimumsafstand på 10 m 10. Der kan etableres en billet / mandskabshytte på max. 30 kvm. Højde max 5 m. 11. Der kan etableres 1 eller 2 hytter på ialt max. 120 kvm til toilet og badeforhold for campinggæster og for gæster på ishotel. Der kan tillige etableres faciliteter til servicering af gæster på skibakken og fjeldklatring. samt depot. Højde max 6 m.

13. Der kan etableres en hytte på max. 50 kvm til opbevaring af foder til moskusokser og evt. rensdyr. Højde max 5 m.

Stk. 2. Generelle regler om højder på fundament.

Sanaartukkap silatimigut isikkussaa

Stk. 1. Bebyggelserne i de enkelte underområder skal udformes i henhold til nedenstående retningslinjer.

1. Ny bebyggelse til skiklubben skal opføres så det harmonerer med det eksisterende klubhus, enten i mursten som det eksisterende, eller som træbygning der er malet i en heldækkende kontrastfarve.

3 + 10 + 11 + 13 Hytterne skal opføres i træ med saddeltag tækket med tagpap og malet med heldækkende maling i en traditionel grønlandsk farve.

7. Ungdomshuset kan opføres i træ med en ensidig taghældning mod øst. bygningen skal males med heldækkende maling.

8. Overnatningshytterne opføres som Isidomes, igloo´r i træ med græstørv på taget.
Hytterne skal males med dækkende maling i jordfarver.

Aqquserngit, pisuinnaat aqqutaa biilinullu inissiiviit

Stk. 1. Der kan etableres følgende vejanlæg og kørespor.

A-A. Vejen kan etableres som en vej med 5 m belægningsbredde.
B-B Køresporet kan etableres med en bredde på 4 m.

Stk. 2. Stiforløb kan etableres med en bredde på op til 4 m.

Stk. 3. Stier i underområde 14 der også fungerer som langrendsløjpe kan etableres med belysning der ikke medfører gener for boligbebyggelserne der støder op til området.

Stk. 4. Der skal i forbindelse med Skisportsstadion Svømmehal etableres parkering til 20 biler og et tilsvarende antal ved Ungdomshuset og den nye skibakke m.v.

Nunaminertat sanaartorfiunngitsut

Stk. 1. I forbindelse med underområderne 1,3, 7, 8, 9 og 10 kan der i forbindelse med etableringen af byggeri, vejanlæg, p-pladser samt etablering af anlæg til aktiviteter, foretages en bearbejdning af det naturlige terræn.

Stk. 2. I forbindelse med moskusokse- og rensdyrpark kan der etableres hegning med forstærket fårehegn. Hegnet skal placeres så det kun i begrænset omfang bliver synligt fra boligbebyggelserne.

Stk. 3. Terrænet skal skånes mest muligt. Beskadiget terræn skal retableres og området skal renses for sprængstykker, der måtte være spredt ved sprængning eller transport.

Stk. 4. I forbindelse med sprængning og byggemodning skal den eksisterende muld og vegetation, så vidt det er muligt bevares eller behandles og opmagasineres på en måde, så det kan reetableres i forbindelse med afslutning af byggeri.

Stk. 5. Der må ikke placeres hundehold inden for delområdet.

Sanaartukkanik

Stk. 1. Underområde nr. 6 skal friholdes for

pioreersunik avatangiisiannillu allanngutsaaliuineq	bebyggelse og anlæg, for at beskytte det termoglaciale område der strækker sig fra Spejdersøen til vandsø 3. Stk. 2. Der kan dog etableres stianlæg rundt om Spejdersøen med forbindelse til området ved vandværket, via vejsystemet i Jaakunnguup området.
Teknikkikkut atortuutit	Stk. 1. Bebyggelse i underområderne 1, 3, 7, 8, 10 og 11, skal tilsluttes kloak, vand og elforsyning. Stk 2. Alle ledningsanlæg skal nedgraves i forbindelse med vej- og stitracéer, så skader på terræn reduceres mest muligt. Stk. 3. Overfladevand, herunder tagvand, må ikke ledes til offentlig kloak, men skal bortledes således, at der ikke opstår gener for omkringliggende bebyggelse, veje, stier og friarealer. Stk. 4. Inden for området kan der opføres mindre bygninger til forsyningsanlæg, som transformerstationer, ventilhuse og andre tekniske anlæg. Anlæggene skal placeres i samråd med Nukissiorfiit, og udformes under hensyntagen til bebyggelse, landskab og udsigt. Det skal tilstræbes at disse anlæg indbygges i bebyggelsen som naturlige dele af bygningskroppe. Stk. 5. Transformerstationer kan maksimalt have en højde på 3,5 m og optage et areal på 11 m2. Ventilhuse kan maksimalt have en højde på 2,8 m og optage et areal på 3 m2. Bygninger til andre tekniske anlæg skal etableres med tilsvarende størrelse.
Avatangiisinut tunngasut	Stk. 1. Der skal sikres tilslutning til det kommunale dagrenovationssystem eller etableres et tilsvarende system der sikrer indsamling af alt affald i aktivitetsområderne. Stk. 2. Der skal tilstræbes anvendt energibesparende byggeri og opvarmningsløsninger med anvendelse af vedvarende energi, f.eks. anvendelse af passiv solvarme m.v. Stk. 3. Anvendelse af solvarmepaneler til produktion af varmt vand og solceller til elproduktion skal tilpasses byggeriet så de fremtræder som en integreret del af bygningerne.
Illoqarfimmi immikkoortumut pilersaarutip aamma/imaluunniit kommunip pilersaarusiorneqarneranut tapiliussap atorunnaarsinneqarneri	Stk. 1.Med den endelige godkendelse af nærværende plan inkluderes områderne 800-C3 i planen. Stk. 2.I forbindelse med den endelige godkendelse af detailplanen for delområde 800-D19, ophæves lokalplanen for delområde 800-D5 Stk. 2. For den del af område lokalplan nr. D5 der er beliggende i vandspærrezonen aflyses bestemmelserne og området sammenlægges med delområde 800-D1. Stk. 3. I forbindelse med nærværende detailplans godkendelse foretages en mindre regulering af grænserne mod følgende delområder og detailområder. - 800-A16.1 - 800-E4.1 - 800-E5

700-A1.1

Bestemmelser | Redegørelse

Bestemmelser

Killiffik	Akuerisaq
DETAILPLANNAVN	Boligområde ved Annertusoq
LOKALPLAN_DA	a_1001__dansk.pdf (355 KB)
LOKALPLAN_GL	a_1001__grl.pdf (416 KB)

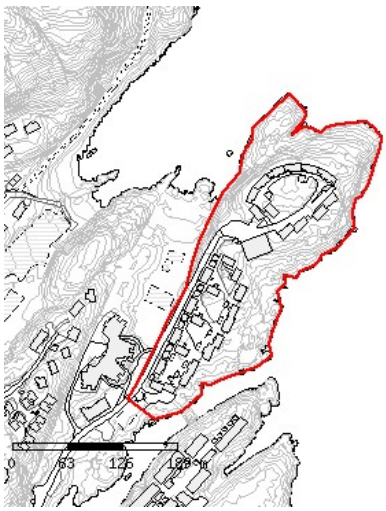

700-A10.1

Bestemmelser | Redegørelse

Bestemmelser

Killiffik	Akuerisaq
DETAILPLANNAVN	Boligområde vved Niels Lyngep Aqq
LOKALPLAN_DA	700_a1001.pdf (771 KB)
LOKALPLAN_GL	700_a1001.pdf (771 KB)

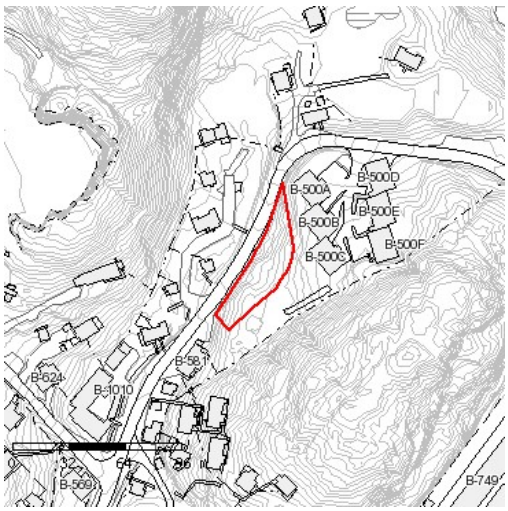

700-A14.1

Bestemmelser | Redegørelse

Bestemmelser

Killiffik	Akuerisaq
DETAILPLANNAVN	Boligområde ved minneralak
LOKALPLAN_DA	a_1701__dansk.pdf (716 KB)
LOKALPLAN_GL	a_1701__grl.pdf (786 KB)

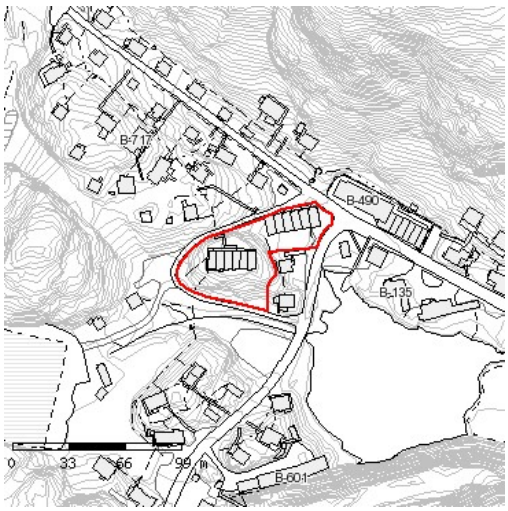

700-A17.1

Bestemmelser | Redegørelse

Bestemmelser

Killiffik	Akuerisaq
DETAILPLANNAVN	Boligområde ved Ungusivik
LOKALPLAN_DA	700_a171.pdf (983 KB)
LOKALPLAN_GL	700_a171grl.pdf (1074 KB)

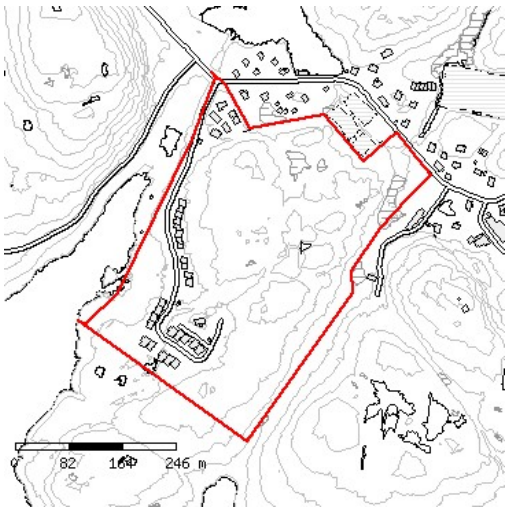

700-A4.1

Bestemmelser | Redegørelse

Bestemmelser

Killiffik	Akuerisaq
LOKALPLAN_DA	700_a41.pdf (492 KB)
LOKALPLAN_GL	700_a41_grl.pdf (602 KB)

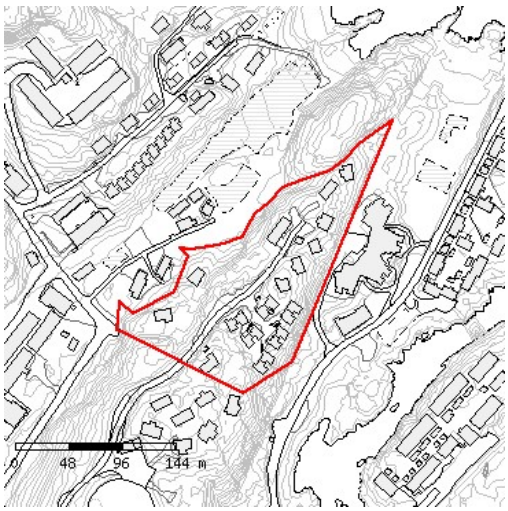

700-A4.2

Bestemmelser | Redegørelse

Bestemmelser

Killiffik	Akuerisaq
LOKALPLAN_DA	700_a41.pdf (492 KB)
LOKALPLAN_GL	700_a41_grl.pdf (602 KB)

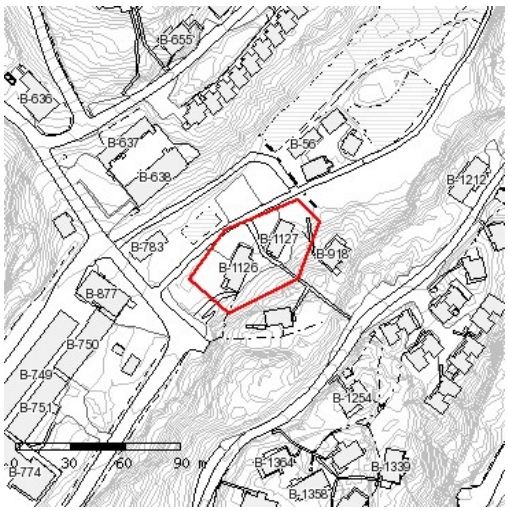

700-A9.1

Bestemmelser | Redegørelse

Bestemmelser

Killiffik	Akuerisaq
LOKALPLAN_DA	a_901__grã¸nlandsk.pdf (440 KB)
LOKALPLAN_GL	a_901__grã¸nlandsk.pdf (440 KB)

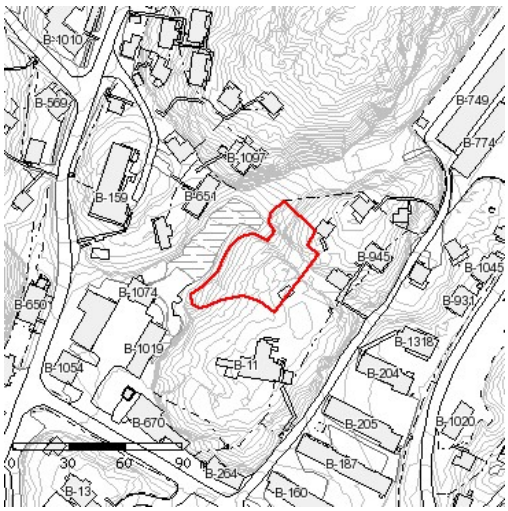

700-B11.1

Bestemmelser | Redegørelse

Bestemmelser

Killiffik	Akuerisaq
DETAILPLANNAVN	Erhvervsområde Ataqqap Aqq
LOKALPLAN_DA	700_b11.pdf (1727 KB)
LOKALPLAN_GL	700_b11.pdf (1727 KB)

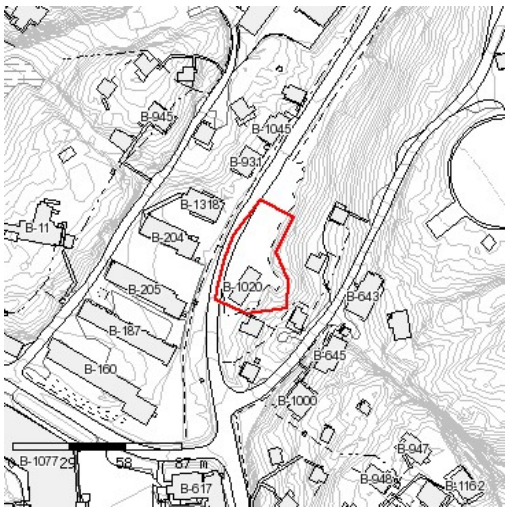

700-B12.1

Bestemmelser | Redegørelse

Bestemmelser

Killiffik	Akuerisaq
BILAG_DA_1	kortbilag_1__b12.pdf (1863 KB)

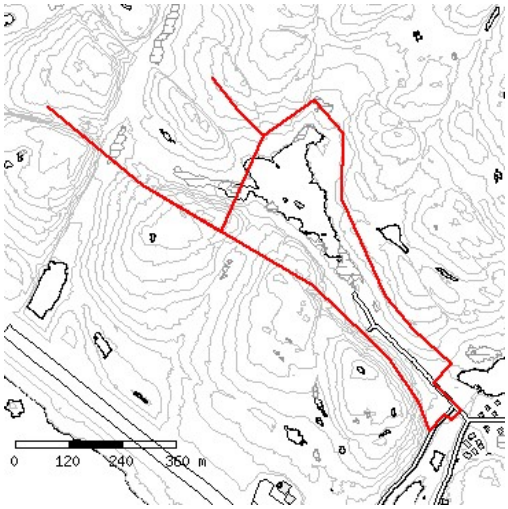

700-B3.1

Bestemmelser | Redegørelse

Bestemmelser

Killiffik	Akuerisaq
DETAILPLANNAVN	Havneområde med slæbested og reperationsværksted

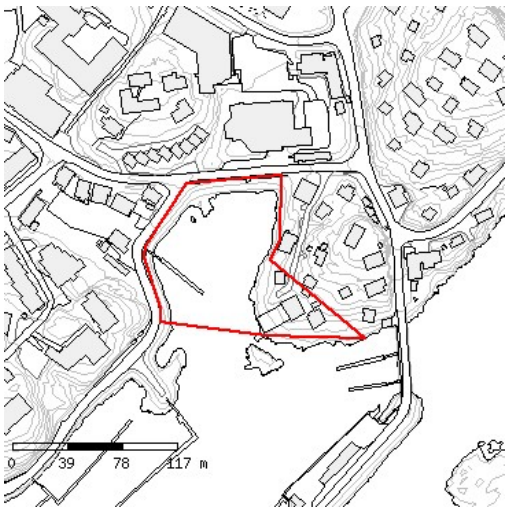

700-B6.1

Bestemmelser | Redegørelse

Bestemmelser

Killiffik	Akuerisaq
DETAILPLANNAVN	Havneområde med Atlantkaj
LOKALPLAN_DA	b_6_dansk.pdf (446 KB)
LOKALPLAN_GL	b__6__grl.pdf (490 KB)

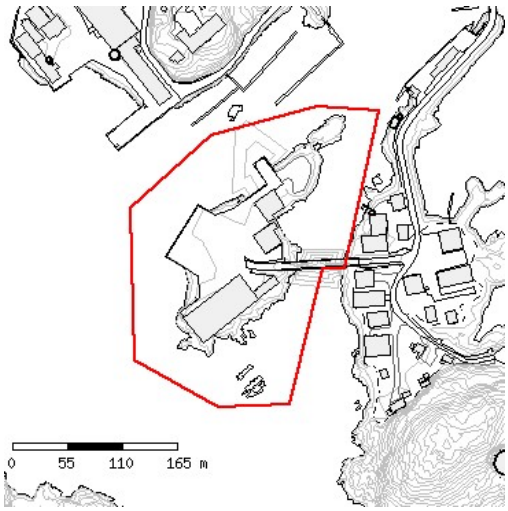

700-B9.1

Bestemmelser | Redegørelse

Bestemmelser

Killiffik	Akuerisaq
DETAILPLANNAVN	Erhvervsområde ved Eqqavik
LOKALPLAN_DA	700_e3.pdf (1127 KB)
LOKALPLAN_GL	700_e3.pdf (1127 KB)

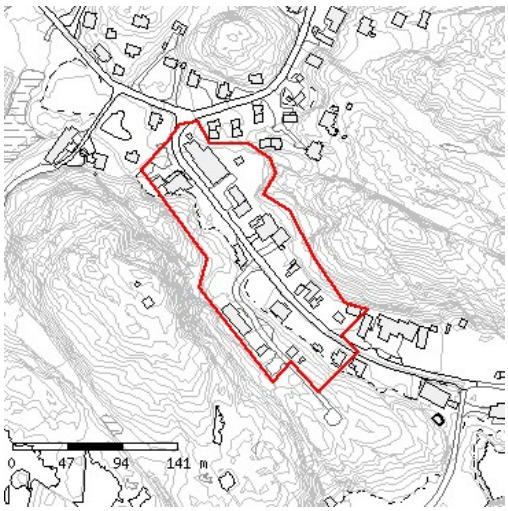

700-C1.1

Bestemmelser | Redegørelse

Bestemmelser

Killiffik	Akuerisaq
LOKALPLAN_DA	700_c1.pdf (553 KB)
LOKALPLAN_GL	700_c1.pdf (553 KB)

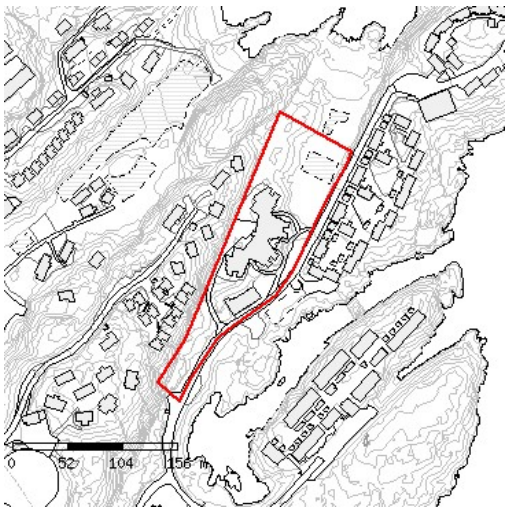

700-C3.1

Bestemmelser | Redegørelse

Bestemmelser

Killiffik	Akuerisaq
DETAILPLANNAVN	Centerområder til brandstation og politistation m.v.
Immikkoortup atorneqarnissaa	Centerområde / fælles formål
LOKALPLAN_DA	700_c31.pdf (962 KB)
LOKALPLAN_GL	700_c31.pdf (962 KB)

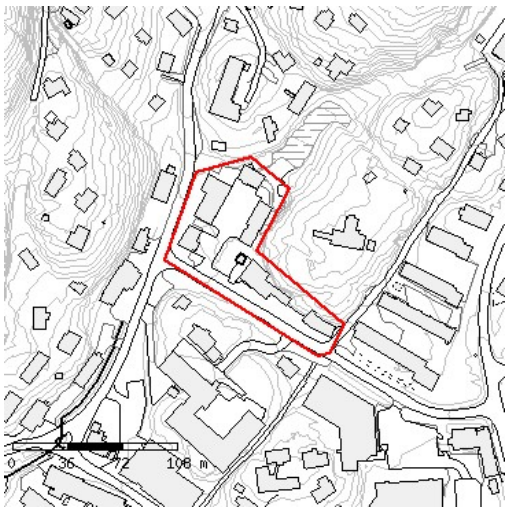

700-C3.2

Bestemmelser | Redegørelse

Bestemmelser

Killiffik	Akuerisaq
DETAILPLANNAVN	Centerområde til sygehus, daginstitution og butikker
Immikkoortup atorneqarnissaa	Centerområde / fælles formål
LOKALPLAN_DA	700_c302.pdf (1831 KB)
LOKALPLAN_GL	700_c302.pdf (1831 KB)

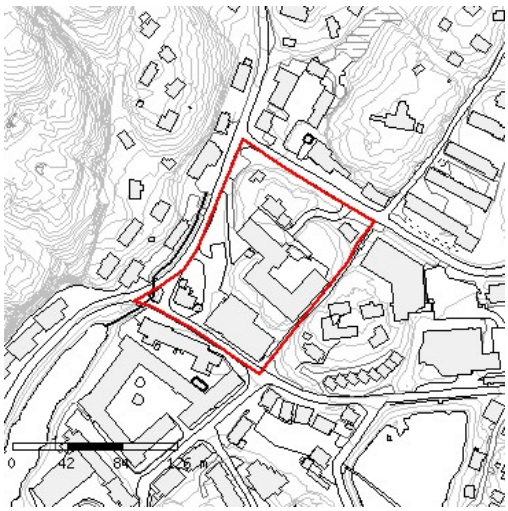

700-C3.4

Bestemmelser | Redegørelse

Bestemmelser

Killiffik	Akuerisaq
DETAILPLANNAVN	Centerområde til bolig
Immikkoortup atorneqarnissaa	Centerformål / fællesformål
LOKALPLAN_DA	700_c34.pdf (661 KB)
LOKALPLAN_GL	700_c34.pdf (661 KB)

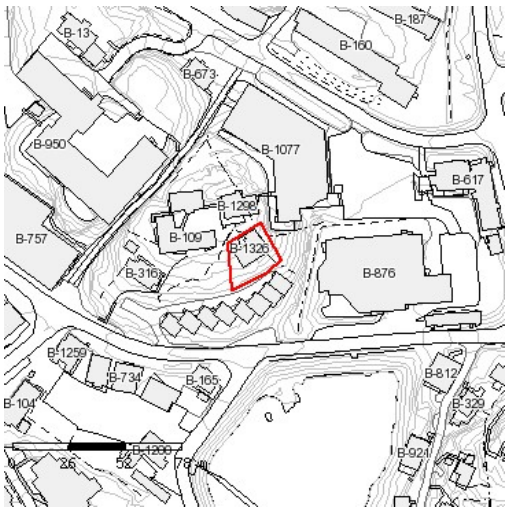

700-C3.6

Bestemmelser | Redegørelse

Bestemmelser

Killiffik	Akuerisaq
DETAILPLANNAVN	Område til butiksformål m.v.
Immikkoortup atorneqarnissaa	Centerformål / fællesformål
LOKALPLAN_DA	c_306__iii__grl.pdf (480 KB)
LOKALPLAN_GL	c_306__iii__grl.pdf (480 KB)

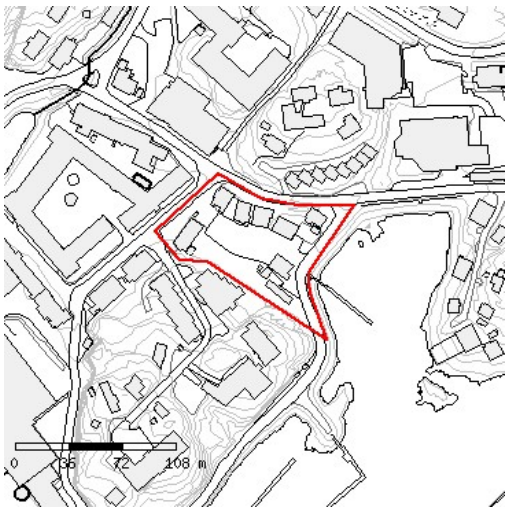

700-C3.7

Bestemmelser | Redegørelse

Bestemmelser

Killiffik	Akuerisaq
DETAILPLANNAVN	Centerområde til forsamlingshus, daginstitution og kontorer m.v.
Immikkoortup atorneqarnissaa	Centerområde / fælles formål
LOKALPLAN_DA	700_c37.pdf (872 KB)
LOKALPLAN_GL	700_c37.pdf (872 KB)

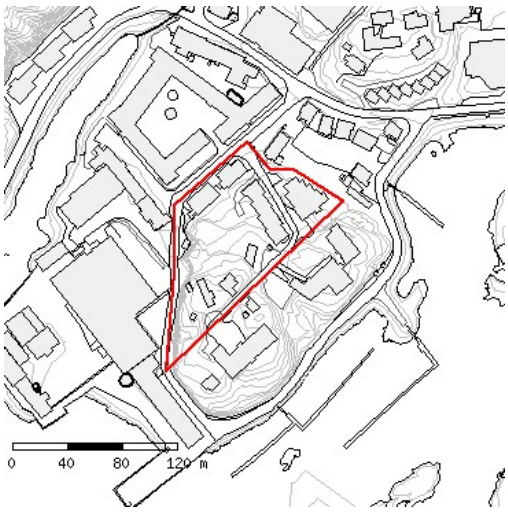

700-C3.9

Bestemmelser | Redegørelse

Bestemmelser

Killiffik	Akuerisaq
DETAILPLANNAVN	Centerområde til bådebro
Immikkoortup atorneqarnissaa	Centerområde/fællesformål
LOKALPLAN_DA	700_c39.pdf (1213 KB)
LOKALPLAN_GL	700_c39.pdf (1213 KB)

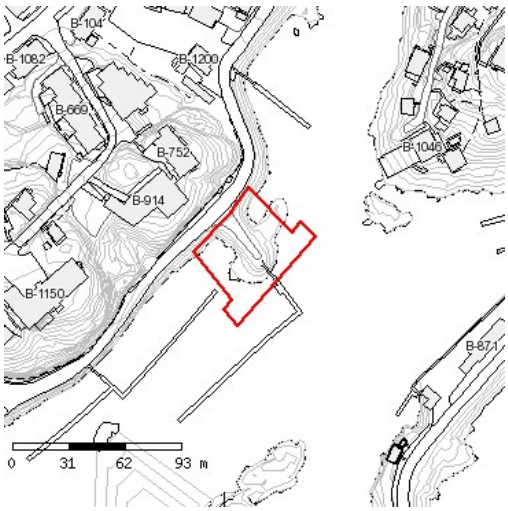

700-C5.1

Bestemmelser | Redegørelse

Bestemmelser

Killiffik	Akuerisaq
DETAILPLANNAVN	Centerområde til hotel - butikker og restaurant
Immikkoortup atorneqarnissaa	Centerformål - fællesformål
LOKALPLAN_DA	c_5__dansk.pdf (668 KB)
LOKALPLAN_GL	c_5_grl.pdf (703 KB)

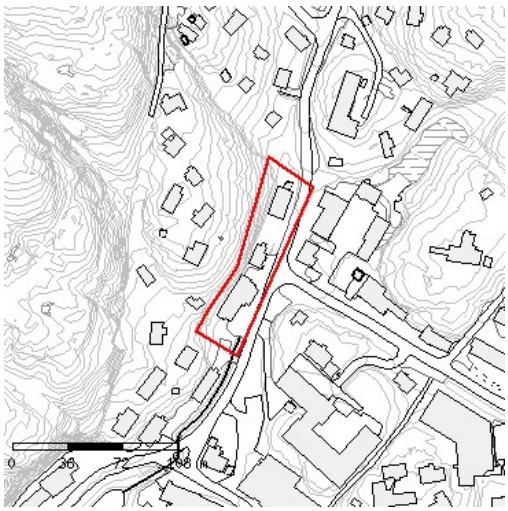

700-D15.1

Bestemmelser | Redegørelse

Bestemmelser

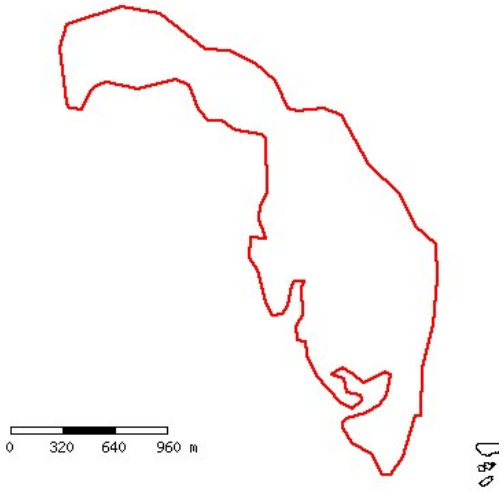

Killiffik	Akuerisaq
DETAILPLANNAVN	Maniitsup kujammut kitaatungaani sunngiffimmi illuaqqat aasarsiortarfiillu il.il.
Immikkoortup atorneqarnissaa	Imm. 1. Immikkoortup tamakkiisup atorneqarnissaa illuaraqarfittut immikkoortitaavoq, ukuusinnaasunut; __Sunngiffimmi illuaqqat aasarsiortarfiillu piffissami sivikitsuinnarmi najorneqartartussatut naatsorsuussaasut, __Illuaqqat piniariartarfiit oqquisarfillu kommunimit peqatigiiffinniit il.il. pilersinneqarsimasut aammalu annertunerusumik piniarnermut atorneqartussat imaluuniit ajutuulernermut atatillugu atorneqarnissamut piareersimasut. Taamaalillutik illuaqqat inunnit ataasiakkaanit pilersinneqartut/simasut piniariartarfiunatillu oqquisarfiunngillat. __Takornarissanut illuaqqat inuutissarsiutigalugu atorneqartut attartortinneqartulluunniit, taamaattorli illuaraqarfinni ataasiakkaani takornarissanut illuaqqat amerlanerpaamik pingasut. Imm. 2. Immikkoortut immikkoortitap iluani suliffeqarfinnik nipiliortunik, pujuliortunik, tipiliortunik, sajutsitsisunik imaluunniit arlaatigut avatangiisinut akornutaasut ingerlanneqassanngillat. Imm. 3. Immikkoortumi qimmiliveqartoqassanngilaq.
Sanaartukkap annertussusissaa sumiinnissaalu	Imm. 1. Immikkoortumi immikkoortinneqartumi kuunnut sinerissamullu 100 m-imik qaninnerusumi illuaraqarnissaa akuersissutigineqarsinnaavoq. Imm. 2. Illuaqqat piniariartarfiit oqquisarfiillu sunngiffimmilu illuaqqat nunaminertaq atugaat 60 m2 sinnersimassanngilaa. Imm. 3. Takornarissanut illuaqqat, qui ilanngullugu nunaminertaq atugaat 80 m2 sinnersimassanngilaa. Imm. 4. Immikkoortup iluani illuaqqat nutaat illuaqqamit pioreersumit imaluunniit illuarassatut toqqavissatulluunniit qinnuteqaataasumit, illuaqqap isorpiaanit uuttorlugu 60 m-imit qaninnerutinneqassanngillat. Illuaqqat toqqavinni pioreersuni kiisalu nunaqarfiusimasuni sananeqartut uani pineqanngillat, tamatumani illuaqqat akornanni imminnut 30 m-imik ungasissusilerlugit sananeqarsinnaanerat akuersissutigineqarsinnaalluni. Imm. 5. Illuaqqap eqqaamiussap 60 meterimik qaninneru-sumik illuaqqiornissamik qinnuteqartoqassagaluarpat, illuaqqanik 60 meterimik qaninerusumik piginnittunut tusarniaasoqassaaq. 60 meterimik qaninnerusumik illuaraatilik illuaraatillilluunniit attugaasut illuaraqqap kissaatigineqartup sananeqarnissaa kissaatiginngippassuk, taava illuaqqiassamut

akuersissuteqartoqarsinnaanngilaq. Akerliliissut akuersissutigineqarpoq.

Imm. 6. Takornarissanut illuaqqat illuaqqaniit piniariartarfinniit oqquisarfinniillu sunngiffimmilu illuaqqaniit minnerpaamik 500 meterimik ungasissusilerlugit sananeqassapput. Takornarissanut illuaqqanik arlalinnik ataatsimoortunik (annerpaamik pingasut) sanasoqassappat, imminnut qaninnerpaamik 20 meterimik ungasissusilerlugit sananeqassapput.

Imm. 7. Immikkoortup K1-ip iluani illuaqqat illuaqqamit pioreersumit qinnuteqaataasimasumilluunniit imaluunniit toqqavimmiit, illuaqqap teqeqquaniit uuttorlgu 500 m-imik qaninnerusumi illuaqqat nutaat sananeqaqqusaanngillat. Illuaqqat toqqavinni pioreersuni sananeqartut uani pineqanngillat.

Imm. 8. Pisariaqartitsineq sinnerlugu portunerusumik toq-qavilerneqassanngillat. Toqqavik pukkinnerpaaffimmini 0,5 m sinnerlugu nunamiit uuttorlugu portunerutinneqassanngilaq.

Imm. 9. Illuaqqat nutaat kuunnit tatsiniillu eqaloqarfinniit 200 meterimik qaninnerusumik sanaartornqasssanngillat.

Imm. 10. Illuaqqat nutaat qanganitsat eqqaassutissanit taku-tinnneqartuniit imaluunniit ersittuniit 200 meterinik qaninnersumik sanaartorneqassanngillat.

Imm. 11. Illuaqqat annerpaamik 1 ½-imit quleriilerlugit sa-naartorneqarsinnaanissaat akuersissutigineqassaaq, tassa qalia atorneqarluni naqqoqaratillu.

Imm. 12. Toqqaviata qaavaniit portussuseq illup qimerluua-nut annerpaamik 6 meteriussaaq.

Imm. 13. Illuaqqamiit 10 meterimit ungasissusilimmi tullinn-guuttunik atortulersuisoqarsinnaanera imaluunniit sanaartoqarsinnaaneranik periarfissiisoqassasoq, nunamiertamik atugassinneqarnissamik qinnuteqaqqaarani, illuaqqanut nunamiertamik atugassiisoqareertillugu:

__Illuaqqamut ataatsimut qui annerpaamik 12m2,

__Aneerasaartarfik annerpaamik 15m2,

__Erfalasulerfik annerpaamik 12 m-imik portussusilik, nunap qaliapaataasa assinganik qalipaatilik, taamaasilluni nunamut assinguniassammat,

__Ikaat annerpaamik 15 m2-inik annertussusillit.

Sanaartukkap silatimigut isikkussaa

Imm. 1. Illuaraq silatimigut isikkua aserfallatsaalisimasutut isikkoqarfinneqassaaq.

Imm. 2. Illuaqqat silatimikkut iikkersuutaat qisummik qal-lerlugit, ujaqqanik, issunik ataatsimoortillugilluunniit sananeqarsinnaapput.

Imm. 2. Illuaqqat silataasai iikkesuuttaasa ilaat annikinneru-sumik ujaqqanik, issunik, igalaaminernik, eternittinik suliarineqarsinnaapput. Taamaattorli qalissailersuinermi qallersuutit assigisaallu akimut ersittut seqersitsinerlu ajortut atorneqarsinnaaneri akuersissutigineqarsinnaapput.

Imm. 3. Iikkersuutit qisuusut akulersugaanngitsutut imaluunniit qaliapaatinik taartunik (qernertoq, tungujortoq taartoq, qorsuk taartoq) imaluunniit nunap qalipaatigisaanik (terra de sienna, umbra, svenskrød, italienskrød aamma dodenkopf) qernertumik akuukkanik qalipaasersorneqarsimassapput.

Imm. 4. Qaliat tamaallaat qasersunik qernertunilluunniit, ivikkanik issunilluunniit aammalu savimminernik seqersitsineq ajortunik qalissialesorneqassapput.

Aqqusserngit, pisuinnaat aqqutaa biilinullu inissiiviit

Aqqusserngit, pisuinnaat aqqutaat biilinullu uninngasarfiit.
Imm. 1. Angallavissat immikkoortinneqartut saniatigut aqqusinernik pilersitsisoqarsinnaanngilaq.

Imm. 2. Nunaminertami illuaraqarfimmi ataatsimi puttasumik minnerusumik ataatsimik pilersitsioqarsinnaavoq, taakkulu ilusilersorneqassapput tatsit nunatarlu eqqarsaatigalugit.

Imm. 3. Puttasut minnerit nunaminertamik atugassinneqar-nikumik/nik aserfallatsaalineqassapput, takkulu kikkunnit tamanit atorneqarsinnaassallutik, nunaminertami pineqartumi illuaraateqartuniit.

Imm. 4. Maleruagassat atuuttut malillugit tamatigut putta-sumut nunaminertamik atugassinneqarnissamik qinnuteqartoqartassaaq.

Nunaminertat sanaartorfiunngitsut

Imm. 1. Nunatap pissusaanik allanngortitsisunik atortunik pilersitsoqassanngilaq.

Imm. 2. Immikkoortumi containerinik inissiisoqassanngilaq.

Imm. 2. Nunap iluarsaanneratigut, assiaqusersuinikkut assi-gisaatigullunniit nuna allanngorteqqusaanngilaq.

Imm. 3. Illuaqqamik piginnittoq illuaqqap eqqaani nunatap torersuutinnissaanut saligaatsuutinnissaanullu pisussaavoq.

Imm. 4. Illuaqqamut nunaminertamik atugassiinermut atatil-lugu naatsiivinnik annerpaamik 10 m x 10 m anner-tussusilinnik pilersitsisoqarsinnaavoq. Naatsiivik illuaqqamiit 30 m-inik ungasissusilerlugu pilersinneqassaaq.

Imm. 5. Kommunalbestyrelsimiit immikkut ittumik akuersissummik pisimatinnani, immikkoortup iluani ungalunik pilersitsisoqassanngilaq.

Sanaartukkanik pioreersunik avatangiisiannillu allanngutsaaliuineq

Qanganitsat eqqaassutissat

Imm. 1. Illuaqqanut nunaminertanut immikkoortinneqartuni nutaamik illuaqqiornermut atatillugu soorlu inoqarfikunik, attakunik, tupeqarfikunik, ilerrinik ujaqqanilluunniit qammagaqarpat, tamanna illuaqqiortup Nunatta Katersugaasivianut nalunaarutigissavaa.

Imm. 2. Qanganitsanut eqqaassutissat soorlu inoqarfikunik, attakut, tupeqarfikut, ilerrit ujaqqanilluunniit qammakkat ajoqusserneqaqqusaanngillat kusanaallisarneqaqqusaanatillu.

Teknikkikkut atortuutit

Imm. 1. Qalianit imeq kuuttoq iggavinniillu imikoq illumiit ima ungasissusilerlugu nunatamut kuutsinneqassaaq, toqqavimmut

kuuttussaajunnaarlugu. Kuutsitsineq eqqaani sanaartukkanut nunaminertanullu sanaartorfiunngitsunut akornutaassanngilaq.

Imm. 2. Eqqagassat illuaqqamik piginnittup ikuallanniann-gikkunigit nassartassavai. Illuaqqat eqqaanniittut pinngortitarluunniit eqqaaniluunniit illuaraatillit allat akornusersornagit ikuallaasoqartassaaq.

Imm. 3. Eqqagassat ajortiasut nunamut matoorunneqarsin-naapput, ikuallanneqarsinnapput nassarneqarsin-naallutik. Eqqagassat ajortiasut matoorunneqassagunik ikuallanneqassagunilluunniit kuunnut eqaloqarfinnut tatsinullu minnerpaamik 200 meterinik ungasitsigisumi taamaaliorneqassapput.

Imm. 4. Anartarfiit immamut imaarneqarsinnaasut atorne-qartassapput, puussiartakulluunniit nunamut matoorunneqarlutik.

Imm. 5. Kuuffilersuinikkut anartarfiit kuutsittakkat ikkus-suunneqaqqusaanngillat. Illuaqqat pioreersut kuut-sittakkanik anartarfilinnut piginnittut imikumik ima kuutsitsisassapput, najugaqartunut allanut avatan-giisimulluunniit akornusersuutaanngitsumik.

Imm. 6. Innaallagissiuteeralerniaraanni, sapinngisamik nipi annikillisikkumallugu innaallagissiuteeraq quimut inissinneqartassaaq.

Imm. 7. Innaallagissiuteeqqanik atuineq sapinngisamik eq-qaamiunut akornusersuutaassanngilaq.

Avatangiisinut tunngasut

Imm. 1. Nunamik, kuunnik, tatsinik imarmilu mingutsitsi-soqaqqusaanngilaq.

Imm. 2. Uumasut miluumasut, timmissat, aalisakkat naasullu nunaannarmiittut inatsisiliornermi tamakkiisumi sukkulluunniit atuuttuusumi ilaatinneqarput.

Imm. 3. Sanaartornerup nalaani, illuaqqallu naammassisi-masut atorneqarneranni uumasut pinngortitarlu eq-qarsaatigineqartassapput, taamaaliornikkut sumiiffik mingutsinneqartussaajunnaarlugu kusanaallisar-neqartussaajunnaarlugulu. Atortussanik illuaqqap silataaniitsitsisarnerit illersorneqarsinnaasumik pisassapput.

Imm. 4. Nunaminertani sanaartorfiusimanngitsuni sanaar-tornermi sapinngisamik nuna allanngutsaaliorniar-neqartassaaq. Naasunik/ pinngortitamik ajoqusiisimanerit nutaamik naatsitsiviussapput.

Illoqarfimmi immikkoortumut pilersaarutip aamma/imaluunniit kommunip pilersaarusiorneqarneranut tapiliussap atorunnaarsinneqarneri

Pilersaarutip matuma akuersissutigineqarneranut atatillugu Maniitsoq Kommune-mi Nunaannarmut pilersaarut nr. 2 pilersaarummut matumunnga tunngassutillit atorunnaarsinneqarput.

redegoerelse

A. Tunuliaqutaq

Nunaannarmi illuaraqarfinnut aalajangersakkat

nunaannarmut Nuna tamakkerlugu pilersaarusiornermi malittarisassanik aammaluSisimiut Kommunerisimasaani Maniitsullu Kommunerisimasaani nunaannarmut pilersaarutaasunit marluusunit aallaaveqartinneqarput.

Nuna tamakkerlugu pilersaarusiornermi malittarisassat pilersaarutinillu nutaanngitsunit marluusunit kiisalu illuaraqarfinnut pilersaarusiorneq siumut isiginnittumik, nunap timaani soqutigisat, assigiinngitsut naleqqussarneqarnissaat siunertaavoq.

Uani ilaatigut taaneqarsinnaapput pinngortitamut soqutigisat, kulturikkut oqaluttuarisaanermut soqutigisat, sunngiffimmi aalisarnermut soqutigisat, inuutissarsiutigalugu piniarnermik aalisarnermillu soqutigisat, inuutissarsiutigalugu takornarialerinermik soqutigisat innuttaasullu sukisaarsaarnissamut soqutigisaat, soqutisat assigiinngitsut nassuiarneqarnerannut iserfissaq.

Illuaraqarfiit iluanni, sapinngisamik nunaminertat pinngortitatut isikkoqartinneqarnissaat illuaqqallu avinngarusimanissaat siunertaavoq. Taamalilluni nunaannarmiinnermik misigisimanissaq paariinnarneqassaaq.

B. Immikkoortoq pilersaarusiorfiusoq ullumikkut.

Inissisimanera

Nunaannarmi soqutigisat assigiinngitsut allat sapinngisamik naleqqussarniarlugit kiisalu kisarfiusinnaasut, imermik pilersuiffiusinnaasut sumiinneri, silamik anorimillu pissutsit tulluarnerpaaffiini illuaraqarfiit immikkoortinneqarput.

Immikkoortup ilarpassui nunaqarfikunik ilaqarput.

Immikkoortoq Maniitsumiit sivikitsumik angallammik angalanikkut Maniitsup qeqertaata ilaata kujammut kitaatungaani inissisimavoq.

Atorneqarnissaa

Immikkoortoq pilersaarusiorfiusoq ullumikkut illuaraqarfittut atorneqarpoq.

C. Siunertaq

Siunertaq tassaavoq;

__nunaannarmi soqutigisanit assigiinngitsunit akuerineqarsinnaasumik tulluartumik atorneqarnissaata qulakkeerneqarnissaa,

__nunaannarmiinnermik misigisimanerup paariinnarneqarluni illuaqqanut nunaminertanik qulakkeerneqarnissaa.

D. Imarisaa

Immikkoortup pilersaarusiorfiusup illuaqqat sumi sananeqarsinnaanerinik killilersuinernik tikkuussivoq.

Illuaqqat inissisimaffisaanik, annertussusissaanik, ilusilersugaanissaanik, illuaqqiornermi atortussat suut atorneqarnissaat aamma illuaqqat qanoq qalipaasersorneqarnissaat ilanngullugit malinneqartussanik aalajangersakkanik aalajangersaasoqarpoq. Nunaminertat sanaartorfiusussaanngitsut pillugit, teknikkikkut atortussanut avatangiisinullu il.il. aamma aalajangersaqarpoq.

E. Pilersaarutinut allanut attuumassutsit

Nuna tamakkerlugu pilersaarusiorneq

Immikkoortumik pilersaarusiornerup nuna tamakkerlugu pilersaarusiornermut sunniuteqanngilaq.

Pinngortitamik illersuineq pillugu inatsit

Nunaannarmut pilersaarut Pinngortitamik illersuinermik inatsimmik ilaavoq – Pinngortitamik illersuineq pillugu Inatsisartut inatsisaat nr. 29, 18. december 2003-meersoq. Inatsisip Kallaallit Nunaanni pinngortitap illersueqataaffigissavaa.

Illersuineq pissaaq uumassusileqarfiit piujuaannarnissaat tunngavigalugu, mianersornissamik tunngavissat naapertorlugit aamma inuit inuunerminni atugarisaat aammalu uumasut naasullu piujuaannarnissaat ataqqillugit.

Inatsisartut inatsisaanni pingaarnertut anguniagaapputt:

1) uumassusillit assigiinngitsut amerlassusiisa assigiinngiiaarnerisalu, tassunga ilaallutik uumassusillit kingornussisarnermut pisataat, uumasut

aalajangersimasut, uumasut najugannaavi uumasoqarfiillu, illersorneqarnissaat,

2) uumassusileqarfinnik piujuaannartitsineq tunngavigalugu pisuussutinik uumassusilinnik iluaquteqarnissaq,

3) nunami nalillit pigiinnarnissaat paaqqutarinissaallu,

4) innuttaasut pinngortitami pisuussuteqaqisumi angalaarlutillu uninngaarsinnaanissaasa periarfissinneqarnissaat,

aamma

5) nunarsuarmioqatigiit pinngortitaq pillugu isumaqatigiissutaasa pisariaqarnera naapertorlugu Kalaallit Nunaanni inatsisiliornermi atuuttussanngortinneqartarnissaasa qulakkeerneqarnissaat.

Tamatuma saniatigut Inatsisartut inatsisaatigut makku qulakkeerinneqataaffigineqassapput:

1) nunami imaanilu uumasut nujuartat, naasut uumasuaqqallu isaannarmik takuneqarsinnaan-ngitsut inuiaqatigiinnillu kalaallinit pigineqartut kingornussisarnermut timiminni pisataasa inuiaqatigiinnut iluaqutissanngortinneqarnissaat, aamma

2) pinngortitap inuillu peqqissusiisa uumassusillit kingornussisarnermut timiminni pisattamikkut allanngortitaasut iluaqutigineqarnerannut, atugaanerannut aqunneqarnerannullu atatillugu illersorneqarnissaat..

Asimi illersuutitut killigititat

Pinngortitamik illersuinissamut inatsimmi kapitali 8. §§ 25, 26, 29 aamma 30 naapertorlugit asimi illuaqqat pillugit tullinnguuttunik aalajangersaasoqarpoq:

Illoqarfiit nunaqarfiillu killeqarfiisa avataanni pinngortitami immikkut ittunit ataani taaneqartunit 100 meterinik qaninnerusumi illunik (illuaqqat piniariartarfiit oqquisarfiillu kiisalu takornarissanut sunngiffimmilu ornittakkat illuaqqat) inissiisoqassanngilaq, naasunik orpinnilluunniit ikkussuisoqassanngilaq, naatitsisoqassanngilaq kussiortoqaranilu imaluunniit allatigut nunap pissusia allanngortinneqassanani:

- Tatsit tarajuusumik imeqartut aamma tatsit tarajornitsuusut (Nunaannarmut pilersaarutip nunataani peqanngilaq).

__Kuuit eqaloqarfiit

__ Puilasut kissartut (Nunaannarmut pilersaarutip nunataani peqanngilaq)..

Pinngortitamut illersuinissamut inatsit kommunip pilersaarusiorneqarneranut (nunaannarmut pilersaarummi) ungasissusiliinernut piumasaqaatinik aalajangersaanissanik allanik periarfissiivoq.

__ Piniariartarfiit oqquisarfiillu ataasiaakkat, kommunip pilersaarusiorneqarnerani (nunaannarmut pilersaarummi) aalajangersarneqarpat, sinerissamiit 100 meterinik qaninnerusumi inissinneqarsinnaapput.

__Takornarissanut sunngiffimmilu illuaqqat, kommunip pilersaarusiorneqarnerani aalajangersarneqarpat, sinerissamiit 100 meterinik qaninnerusumi inissinneqarsinnaapput, tatsiniillu tarajuusunit tatsinillu tarajornitsuniit, kuunnit eqaloqarfinniit puilasunillu kissartuniit 100 meterinik qaninnerusumi inissinneqarsinnaapput.

Qanganitsanut eqqaassutissat imaaliinnarlugit peerneqarsinnaanngitsut

Qanganitsat eqqaasutissat imaaliinnarlugit peerneqarsinnaanngitsut 1990 sioqqullugumeersut Kulturikkut eriagisassat eqqissisimatitaanerat pillugu Inatsisartut inatsisaanni ilaapput.

Tamanna isumaqarpoq;

Assaanerup nalaani qanganitsamik eriagisassamik imaaliinnarlugu peerneqarsinnaanngitsumik naammattuuisoqarpat sanaartortitsisup nassaarneq erngertumik Nunatta Katersugaasivianut nalunaarutigissavaa, suliarlu qanganitsamik eriagisassamik imaaliinnarlugu peerneqarsinnaanngitsumik attuisoq unitsinneqassaaq. Nunatta Katersugaasiviata aalajangissavaa qanganisarsiornikkut misissuinermik aallartitsisoqassanersoq

Timmissat pillugit nalunaarut

Timmissat pillugit nalunaarut 21. januar 2004-imeersup siunertarivaa timmissat atorluaanikkut illersuinerlu eqqarsaatigalugit oqimaaqatigiinnissaasa qulakkeerneqranissaat.

Timmissat pitsaanerpaamik piaqqiorsinnaanerisa qulakkeernissaat anguniarlugu Timmissat pillugit nalunarummi § 8-mi tullinnguuttut aalajangersarneqarput:

Timmissat piaqqiorfii

Nalunaarummi matumani timmissat piaqqiorfigalugu ineqarfiattut paasineqassaaq timmissat imarmiut aappariikkuutaat ikinnerpaamik qulit piaqqiorfigisaat.

Imm. 2. Eqqarneq allatulluunniit pisariaqanngitsumik ajoqusersuineq timmissat piaqqiorfiinut ungasissutsit uku iluini inerteqqutaavoq:

1) 5000 meterit, timmissat piaqqiorfii appanit, appanit sigguttuunit, apparlunnit, appaliarsunnit, taateraanit, qaqullunnit imaluunniit oqaatsunit inigineqarpat.

2) 200 meterit, timmissat piaqqiorfiat qeqertaappat, qeqertaasaappat imaluunniit eqqarluuppat, miternit siorartuunit, miternit siorakitsunit, serfanit, qingalinnit, imeqqutaallanit imaluunniit naajanit allanit taateraajunngitsunit inigineqartoq.

Imm. 3. Imm. 2-mi aalajangersagaq apeqqutaatinnagu § 7 naapertorlugu mannissartoqarsinnaavoq.

Imm. 4. Imm. 2-mi aalajangersakkat apeqqutaatinnagit aqqutit nalunaarsukkat angallammik ingerlavigineqarsinnaapput.

Avatangiisinut tunngasut

Nunami, kuunni tatsinilu mingutsitsisoqaqqusaanngilaq. Avatangiisinut tunnasut piffissami sukkulluunniit pisumik inatsimmi atuuttumi ilaatinneqartuassapput.

Kommunimit eqqissisimatitat

Aalisarneq pillugu inatsisartut inatsisaat nr. 18, 31. oktober 1996-meersoq aamma Eqalunniarneq pillugu – Namminersornerullutik Oqartussat nalunaarutaat nr. 11, 18. juni 1997-imeersoq naapertorlugit kommunimi kuunni eqqissisimatitsinissamik aalajangersaasoqarsinnaavoq.

Eqqissisimatitsinernut atuuttunut kommunip aalisarnermut piniarnermullu immikkoortortaqarfia

attavigiuk.

Kommunip pilersaarusiorneqarnera

Aalajangersakkat annikitsukkuutaat kommunip pilersaarusiorneqarnerani pingaarnertut alajangersakkanut isumassarsianullu tunngaviusunut naapertuupput.

700-D16.1

Bestemmelser | Redegørelse

Bestemmelser

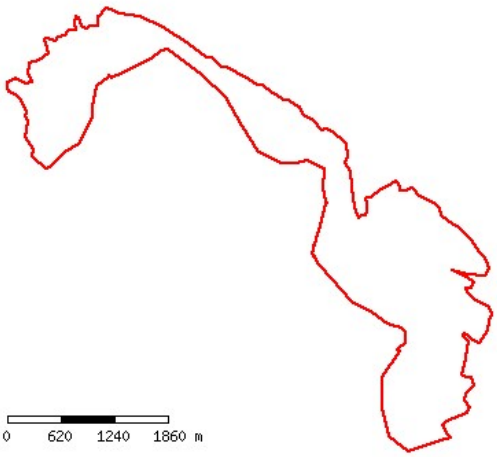

Killiffik	Akuerisaq
DETAILPLANNAVN	Maniitsup qeqertaata avannaatungaani sunngiffimmi illuaqqat aasarsiortarfiillu il.il
Immikkoortup atorneqarnissaa	Imm. 1. Immikkoortup tamakkiisup atorneqarnissaa illuaraqarfittut immikkoortitaavoq, ukuusinnaasunut; __Sunngiffimmi illuaqqat aasarsiortarfiillu piffissami sivikitsuinnarmi najorneqartartussatut naatsorsuussaasut, __Illuaqqat piniariartarfiit oqquisarfillu kommunimit peqatigiiffinniit il.il. pilersinneqarsimasut aammalu annertunerusumik piniarnermut atorneqartussat imaluuniit ajutuulernermut atatillugu atorneqarnissamut piareersimasut. Taamaalillutik illuaqqat inunnit ataasiakkaanit pilersinneqartut/simasut piniariartarfiunatillu oqquisarfiunngillat. __Takornarissanut illuaqqat inuutissarsiutigalugu atorneqartut attartortinneqartulluunniit, taamaattorli illuaraqarfinni ataasiakkaani takornarissanut illuaqqat amerlanerpaamik pingasut. Imm. 2. Immikkoortut immikkoortitap iluani suliffeqarfinnik nipiliortunik, pujuliortunik, tipiliortunik, sajutsitsisunik imaluunniit arlaatigut avatangiisinut akornutaasut ingerlanneqassanngillat. Imm. 3. Immikkoortumi qimmiliveqartoqassanngilaq.
Sanaartukkap annertussusissaa sumiinnissaalu	Imm. 1. Immikkoortumi immikkoortinneqartumi kuunnut sinerissamullu 100 m-imik qaninnerusumi illuaraqarnissaa akuersissutigineqarsinnaavoq. Imm. 2. Illuaqqat piniariartarfiit oqquisarfiillu sunngiffimmilu illuaqqat nunaminertaq atugaat 60 m2 sinnersimassanngilaa. Imm. 3. Takornarissanut illuaqqat, qui ilanngullugu nunaminertaq atugaat 80 m2 sinnersimassanngilaa. Imm. 4. Immikkoortup iluani illuaqqat nutaat illuaqqamit pioreersumit imaluunniit illuarassatut toqqavissatulluunniit qinnuteqaataasumit, illuaqqap isorpiaanit uuttorlugu 60 m-imit qaninnerutinneqassanngillat. Illuaqqat toqqavinni pioreersuni kiisalu nunaqarfiusimasuni sananeqartut uani pineqanngillat, tamatumani illuaqqat akornanni imminnut 30 m-imik ungasissusilerlugit sananeqarsinnaanerat akuersissutigineqarsinnaalluni. Imm. 5. Illuaqqap eqqaamiussap 60 meterimik qaninneru-sumik illuaqqiornissamik qinnuteqartoqassagaluarpat, illuaqqanik 60 meterimik qaninerusumik piginnittunut tusarniaasoqassaaq. 60 meterimik qaninnerusumik illuaraatilik illuaraatillilluunniit attugaasut illuaraqqap kissaatigineqartup sananeqarnissaa kissaatiginngippassuk, taava illuaqqiassamut

akuersissuteqartoqarsinnaanngilaq. Akerliliissut akuersissutigineqarpoq.

Imm. 6. Takornarissanut illuaqqat illuaqqaniit piniariartarfinniit oqquisarfinniillu sunngiffimmilu illuaqqaniit minnerpaamik 500 meterimik ungasissusilerlugit sananeqassapput. Takornarissanut illuaqqanik arlalinnik ataatsimoortunik (annerpaamik pingasut) sanasoqassappat, imminnut qaninnerpaamik 20 meterimik ungasissusilerlugit sananeqassapput.

Imm. 7. Immikkoortup K1-ip iluani illuaqqat illuaqqamit pioreersumit qinnuteqaataasimasumilluunniit imaluunniit toqqavimmiit, illuaqqap teqeqquaniit uuttorlgu, illuaqqat nutaat sananeqaqqusaanngillat. Illuaqqat toqqavinni pioreersuni sananeqartut uani pineqanngillat.

Imm. 8. Pisariaqartitsineq sinnerlugu portunerusumik toq-qavilerneqassanngillat. Toqqavik pukkinnerpaaffimmini 0,5 m sinnerlugu nunamiit uuttorlugu portunerutinneqassanngilaq.

Imm. 9. Illuaqqat nutaat kuunnit tatsiniillu eqaloqarfinniit 200 meterimik qaninnerusumik sanaartornqasssanngillat.

Imm. 10. Illuaqqat nutaat qanganitsat eqqaassutissanit taku-tinnneqartuniit imaluunniit ersittuniit 200 meterinik qaninnersumik sanaartorneqassanngillat.

Imm. 11. Illuaqqat annerpaamik 1 ½-imit quleriilerlugit sa-naartorneqarsinnaanissaat akuersissutigineqassaaq, tassa qalia atorneqarluni naqqoqaratillu.

Imm. 12. Toqqaviata qaavaniit portussuseq illup qimerluua-nut annerpaamik 6 meteriussaaq.

Imm. 13. Illuaqqamiit 10 meterimit ungasissusilimmi tullinn-guuttunik atortulersuisoqarsinnaanera imaluunniit sanaartoqarsinnaaneranik periarfissiisoqassasoq, nunamiertamik atugassinneqarnissamik qinnuteqaqqaarani, illuaqqanut nunamiertamik atugassiisoqareertillugu:

__Illuaqqamut ataatsimut qui annerpaamik 12m2,

__Aneerasaartarfik annerpaamik 15m2,

__Erfalasulerfik annerpaamik 12 m-imik portussusilik, nunap qaliapaataasa assinganik qalipaatilik, taamaasilluni nunamut assinguniassammat,

__Ikaat annerpaamik 15 m2-inik annertussusillit.

Sanaartukkap silatimigut isikkussaa

Imm. 1. Illuaraq silatimigut isikkua aserfallatsaalisimasutut isikkoqarfinneqassaaq.

Imm. 2. Illuaqqat silatimikkut iikkersuutaat qisummik qal-lerlugit, ujaqqanik, issunik ataatsimoortillugilluunniit sananeqarsinnaapput.

Imm. 2. Illuaqqat silataasai iikkesuuttaasa ilaat annikinneru-sumik ujaqqanik, issunik, igalaaminernik, eternittinik suliarineqarsinnaapput. Taamaattorli qalissailersuinermi qallersuutit assigisaallu akimut ersittut seqersitsinerlu ajortut atorneqarsinnaaneri akuersissutigineqarsinnaapput.

Imm. 3. Iikkersuutit qisuusut akulersugaanngitsutut imaluunniit qaliapaatinik taartunik (qernertoq, tungujortoq taartoq, qorsuk taartoq) imaluunniit nunap qalipaatigisaanik (terra de sienna, umbra, svenskrød, italienskrød aamma dodenkopf) qernertumik akuukkanik qalipaasersorneqarsimassapput.

Imm. 4. Qaliat tamaallaat qasersunik qernertunilluunniit, ivikkanik issunilluunniit aammalu savimminernik seqersitsineq ajortunik qalissialesorneqassapput.

Aqqusserngit, pisuinnaat aqqutaa biilinullu inissiiviit

Imm. 1. Angallavissat immikkoortinneqartut saniatigut aqqusinernik pilersitsisoqarsinnaanngilaq.

Imm. 2. Nunaminertami illuaraqarfimmi ataatsimi puttasumik minnerusumik ataatsimik pilersitsioqarsinnaavoq, taakkulu ilusilersorneqassapput tatsit nunatarlu eqqarsaatigalugit.

Imm. 3. Puttasut minnerit nunaminertamik atugassinneqar-nikumik/nik aserfallatsaalineqassapput, takkulu kikkunnit tamanit atorneqarsinnaassallutik, nunaminertami pineqartumi illuaraateqartuniit.

Imm. 4. Maleruagassat atuuttut malillugit tamatigut putta-sumut nunaminertamik atugassinneqarnissamik qinnuteqartoqartassaaq.

Nunaminertat sanaartorfiunngitsut

Imm. 1. Nunatap pissusaanik allanngortitsisunik atortunik pilersitsoqassanngilaq.

Imm. 2. Immikkoortumi containerinik inissiisoqassanngilaq.

Imm. 2. Nunap iluarsaanneratigut, assiaqusersuinikkut assi-gisaatigullunniit nuna allanngorteqqqusaanngilaq.

Imm. 3. Illuaqqamik piginnittoq illuaqqap eqqaani nunatap torersuutinnissaanut saligaatsuutinnissaanullu pisussaavoq.

Imm. 4. Illuaqqamut nunaminertamik atugassiinermut atatil-lugu naatsiivinnik annerpaamik 10 m x 10 m anner-tussusilinnik pilersitsisoqarsinnaavoq. Naatsiivik illuaqqamiit 30 m-inik ungasissusilerlugu pilersinneqassaaq.

Imm. 5. Kommunalbestyrelsimiit immikkut ittumik akuersissummik pisimatinnani, immikkoortup iluani ungalunik pilersitsisoqassanngilaq.

Sanaartukkanik pioreersunik avatangiisiannillu allanngutsaaliuineq

Qanganitsat eqqaassutissat

Imm. 1. Illuaqqanut nunaminertanut immikkoortinneqartuni nutaamik illuaqqiornermut atatillugu soorlu inoqarfikunik, attakunik, tupeqarfikunik, ilerrinik ujaqqanilluunniit qammagaqarpat, tamanna illuaqqiortup Nunatta Katersugaasivianut nalunaarutigissavaa.

Imm. 2. Qanganitsanut eqqaassutissat soorlu inoqarfikunik, attakut, tupeqarfikut, ilerrit ujaqqanilluunniit qammakkat ajoquserneqaqqusaanngillat kusanaallisarneqaqqusaanatillu.

Teknikkikkut atortuutit

Imm. 1. Qalianit imeq kuuttoq iggavinniillu imikoq illumiit ima ungasissusilerlugu nunatamut kuutsinneqassaaq, toqqavimmut kuuttussaajunnaarlugu. Kuutsitsineq eqqaani sanaartukkanut nunaminertanullu

sanaartorfiunngitsunut akornutaassanngilaq.

Imm. 2. Eqqagassat illuaqqamik piginnittup ikuallanniann-gikkunigit nassartassavai. Illuaqqat eqqaanniittut pinngortitarluunniit eqqaaniluunniit illuaraatillit allat akornusersornagit ikuallaasoqartassaaq.

Imm. 3. Eqqagassat ajortiasut nunamut matoorunneqarsin-naapput, ikuallanneqarsinnapput nassarneqarsin-naallutik. Eqqagassat ajortiasut matoorunneqassagunik ikuallanneqassagunilluunniit kuunnut eqaloqarfinnut tatsinullu minnerpaamik 200 meterinik ungasitsigisumi taamaaliorneqassapput.

Imm. 4. Anartarfiit immamut imaarneqarsinnaasut atorne-qartassapput, puussiartakulluunniit nunamut matoorunneqarlutik.

Imm. 5. Kuuffilersuinikkut anartarfiit kuutsittakkat ikkus-suunneqaqqusaanngillat. Illuaqqat pioreersut kuut-sittakkanik anartarfilinnut piginnittut imikumik ima kuutsitsisassapput, najugaqartunut allanut avatan-giisimulluunniit akornusersuutaanngitsumik.

Imm. 6. Innaallagissiuteeralerniaraanni, sapinngisamik nipi annikillisikkumallugu innaallagissiuteeraq quimut inissinneqartassaaq.

Imm. 7. Innaallagissiuteeqqanik atuineq sapinngisamik eq-qaamiunut akornusersuutaassanngilaq.

Imm. 8. Innaallagissat aqqutaat ingerlaartumi illuatungaanni tamani 100 meterimik aalajangersaasoqarpoq, taassumalu iluani illuaqqanik pilersitsisoqaqqusaanngilaq.

Avatangiisinut tunngasut

Imm. 1. Nunamik, kuunnik, tatsinik imarmilu mingutsitsi-soqaqqusaanngilaq.

Imm. 2. Uumasut miluumasut, timmissat, aalisakkat naasullu nunaannarmiittut inatsisiliornermi tamakkiisumi sukkulluunniit atuuttuusumi ilaatinneqarput.

Imm. 3. Sanaartornerup nalaani, illuaqqallu naammassisi-masut atorneqarneranni uumasut pinngortitarlu eq-qarsaatigineqartassapput, taamaaliornikkut sumiiffik mingutsinneqartussaajunnaarlugu kusanaallisar-neqartussaajunnaarlugulu. Atortussanik illuaqqap silataaniitsitsisarnerit illersorneqarsinnaasumik pisassapput.

Imm. 4. Nunaminertani sanaartorfiusimanngitsuni sanaar-tornermi sapinngisamik nuna allanngutsaaliorniar-neqartassaaq. Naasunik/ pinngortitamik ajoqusiisimanerit nutaamik naatsitsiviussapput.

Illoqarfimmi immikkoortumut pilersaarutip aamma/imaluunniit kommunip pilersaarusiorneqarneranut tapiliussap atorunnaarsinneqarneri

Pilersaarutip matuma akuersissutigineqarneranut atatillugu Maniitsoq Kommune-mi Nunaannarmut pilersaarut nr. 2 pilersaarummut matumunnga tunngassutillit atorunnaarsinneqarput.

redegoerelse

A. Tunuliaqutaq

Nunaannarmi illuaraqarfinnut aalajangersakkat nunaannarmut Nuna tamakkerlugu pilersaarusiornermi malittarisassanik aammaluSisimiut Kommunerisimasaani Maniitsullu Kommunerisimasaani nunaannarmut pilersaarutaasunit marluusunit aallaaveqartinneqarput.

Nuna tamakkerlugu pilersaarusiornermi malittarisassat pilersaarutinillu nutaanngitsunit marluusunit kiisalu illuaraqarfinnut pilersaarusiorneq siumut isiginnittumik, nunap timaani soqutigisat, assigiinngitsut naleqqussarneqarnissaat siunertaavoq.

Uani ilaatigut taaneqarsinnaapput pinngortitamut soqutigisat, kulturikkut oqaluttuarisaanermut soqutigisat, sunngiffimmi aalisarnermut soqutigisat, inuutissarsiutigalugu piniarnermik aalisarnermillu soqutigisat, inuutissarsiutigalugu takornarialerinermik soqutigisat innuttaasullu sukisaarsaarnissamut soqutigisaat, soqutisat assigiinngitsut nassuiarneqarnerannut iserfissaq.

Illuaraqarfiit iluanni, sapinngisamik nunaminertat pinngortitatut isikkoqartinneqarnissaat illuaqqallu avinngarusimanissaat siunertaavoq. Taamalilluni nunaannarmiinnermik misigisimanissaq paariinnarneqassaaq.

B. Immikkoortoq pilersaarusiorfiusoq ullumikkut.

Inissisimanera

Nunaannarmi soqutigisat assigiinngitsut allat sapinngisamik naleqqussarniarlugit kiisalu kisarfiusinnaasut, imermik pilersuiffiusinnaasut sumiinneri, silamik anorimillu pissutsit tulluarnerpaaffiini illuaraqarfiit immikkoortinneqarput.

Immikkoortup ilarpassui nunaqarfikunik ilaqarput.

Immikkoortoq Ikerasaarssuup ikerasaanut sammisumi Maniitsup qeqertaata avannaatungaani inissisimavoq.

Atorneqarnissaa

Immikkoortoq pilersaarusiorfiusoq ullumikkut illuaraqarfittut atorneqarpoq.

C. Siunertaq

Siunertaq tassaavoq;

__nunaannarmi soqutigisanit assigiinngitsunit akuerineqarsinnaasumik tulluartumik atorneqarnissaata qulakkeerneqarnissaa,

__nunaannarmiinnermik misigisimanerup paariinnarneqarluni illuaqqanut nunaminertanik qulakkeerneqarnissaa.

D. Imarisaa

Immikkoortup pilersaarusiorfiusup illuaqqat sumi sananeqarsinnaanerinik killilersuinernik tikkuussivoq.

Illuaqqat inississimaffisaanik, annertussusissaanik, ilusilersugaanissaanik, illuaqqiornermi atortussat suut atorneqarnissaat aamma illuaqqat qanoq qalipaasersorneqarnissaat ilanngullugit malinneqartussanik aalajangersakkanik aalajangersaasoqarpoq. Nunaminertat sanaartorfiussaanngitsut pillugit, teknikkikkut atortussanut avatangiisinullu il.il. aamma aalajangersaqarpoq.

E. Pilersaarutinut allanut attuumassutsit

Nuna tamakkerlugu pilersaarusiorneq

Immikkoortumik pilersaarusiornerup nuna tamakkerlugu pilersaarusiornermut sunniuteqanngilaq.

Pinngortitamik illersuineq pillugu inatsit

Nunaannarmut pilersaarut Pinngortitamik illersuinermik inatsimmik ilaavoq – Pinngortitamik illersuineq pillugu Inatsisartut inatsisaat nr. 29, 18. december 2003-meersoq. Inatsisip Kallaallit Nunaanni pinngortitap illersueqataaffigissavaa.

Illersuineq pissaaq uumassusileqarfiit piujuaannarnissaat tunngavigalugu, mianersornissamik tunngavissat naapertorlugit aamma inuit inuunerminni atugarisaat aammalu uumasut naasullu piujuaannarnissaat ataqqillugit.

Inatsisartut inatsisaanni pingaarnertut anguniagaapputt:

1) uumassusillit assigiinngitsut amerlassusiisa assigiinngiiaarnerisalu, tassunga ilaallutik

uumassusillit kingornussisarnermut pisataat, uumasut aalajangersimasut, uumasut najugannaavi uumasoqarfiillu, illersorneqarnissaat,

2) uumassusileqarfinnik piujuaannartitsineq tunngavigalugu pisuussutinik uumassusilinnik iluaquteqarnissaq,

3) nunami nalillit pigiinnarnissaat paaqqutarinissaallu,

4) innuttaasut pinngortitami pisuussuteqaqisumi angalaarlutillu uninngaarsinnaanissaasa periarfissinneqarnissaat,

aamma

5) nunarsuarmioqatigiit pinngortitaq pillugu isumaqatigiissutaasa pisariaqarnera naapertorlugu Kalaallit Nunaanni inatsisiliornermi atuuttussanngortinneqartarnissaasa qulakkeerneqarnissaat.

Tamatuma saniatigut Inatsisartut inatsisaatigut makku qulakkeerinneqataaffigineqassapput:

1) nunami imaanilu uumasut nujuartat, naasut uumasuaqqallu isaannarmik takuneqarsinnaan-ngitsut inuiaqatigiinnillu kalaallinit pigineqartut kingornussisarnermut timiminni pisataasa inuiaqatigiinnut iluaqutissanngortinneqarnissaat, aamma

2) pinngortitap inuillu peqqissusiisa uumassusillit kingornussisarnermut timiminni pisattamikkut allanngortitaasut iluaqutigineqarnerannut, atugaanerannut aqunneqarnerannullu atatillugu illersorneqarnissaat..

Asimi illersuutitut killigititat

Pinngortitamik illersuinissamut inatsimmi kapitali 8. §§ 25, 26, 29 aamma 30 naapertorlugit asimi illuaqqat pillugit tullinnguuttunik aalajangersaasoqarpoq:

Illoqarfiit nunaqarfiillu killeqarfiisa avataanni pinngortitami immikkut ittunit ataani taaneqartunit 100 meterinik qaninnerusumi illunik (illuaqqat piniariartarfiit oqquisarfiillu kiisalu takornarissanut sunngiffimmilu ornittakkat illuaqqat) inissiisoqassanngilaq, naasunik orpinnilluunniit ikkussuisoqassanngilaq, naatitsisoqassanngilaq kussiortoqaranilu imaluunniit allatigut nunap pissusia allanngortinneqassanani:

- Tatsit tarajuusumik imeqartut aamma tatsit tarajornitsuusut (Nunaannarmut pilersaarutip nunataani peqanngilaq).

__Kuuit eqaloqarfiit

__ Puilasut kissartut (Nunaannarmut pilersaarutip nunataani peqanngilaq)..

Pinngortitamut illersuinissamut inatsit kommunip pilersaarusiorneqarneranut (nunaannarmut pilersaarummi) ungasissusiliinernut piumasaqaatinik aalajangersaanissanik allanik periarfissiivoq.

__ Piniariartarfiit oqquisarfiillu ataasiaakkat, kommunip pilersaarusiorneqarnerani (nunaannarmut pilersaarummi) aalajangersarneqarpat, sinerissamiit 100 meterinik qaninnerusumi inissinneqarsinnaapput.

__Takornarissanut sunngiffimmilu illuaqqat, kommunip pilersaarusiorneqarnerani aalajangersarneqarpat, sinerissamiit 100 meterinik qaninnerusumi inissinneqarsinnaapput, tatsiniillu tarajuusunit tatsinillu tarajornitsuniit, kuunnit eqaloqarfinniit puilasunillu kissartuniit 100 meterinik qaninnerusumi inissinneqarsinnaapput.

Qanganitsanut eqqaassutissat imaaliinnarlugit peerneqarsinnaanngitsut

Qanganitsat eqqaasutissat imaaliinnarlugit peerneqarsinnaanngitsut 1990 sioqqullugumeersut Kulturikkut eriagisassat eqqissisimatitaanerat pillugu Inatsisartut inatsisaanni ilaapput.

Tamanna isumaqarpoq;

Assaanerup nalaani qanganitsamik eriagisassamik imaaliinnarlugu peerneqarsinnaanngitsumik naammattuuisoqarpat sanaartortitsisup nassaarneq erngertumik Nunatta Katersugaasivianut nalunaarutigissavaa, suliarlu qanganitsamik eriagisassamik imaaliinnarlugu peerneqarsinnaanngitsumik attuisoq unitsinneqassaaq. Nunatta Katersugaasiviata aalajangissavaa qanganisarsiornikkut misissuinermik aallartitsisoqassanersoq

Timmissat pillugit nalunaarut

Timmissat pillugit nalunaarut 21. januar 2004-imeersup siunertarivaa timmissat atorluaanikkut illersuinerlu eqqarsaatigalugit oqimaaqatigiinnissaasa qulakkeerneqranissaat.

Timmissat pitsaanerpaamik piaqqiorsinnaanerisa qulakkeernissaat anguniarlugu Timmissat pillugit nalunarummi § 8-mi tullinnguuttut aalajangersarneqarput:

Timmissat piaqqiorfii

Nalunaarummi matumani timmissat piaqqiorfigalugu ineqarfiattut paasineqassaaq timmissat imarmiut aappariikkuutaat ikinnerpaamik qulit piaqqiorfigisaat.

Imm. 2. Eqqarneq allatulluunniit pisariaqanngitsumik ajoqusersuineq timmissat piaqqiorfiinut ungasissutsit uku iluini inerteqqutaavoq:

1) 5000 meterit, timmissat piaqqiorfii appanit, appanit sigguttuunit, apparlunnit, appaliarsunnit, taateraanit, qaqullunnit imaluunniit oqaatsunit inigineqarpat.

2) 200 meterit, timmissat piaqqiorfiat qeqertaappat, qeqertaasaappat imaluunniit eqqarluuppat, miternit siorartuunit, miternit siorakitsunit, serfanit, qingalinnit, imeqqutaallanit imaluunniit naajanit allanit taateraajunngitsunit inigineqartoq.

Imm. 3. Imm. 2-mi aalajangersagaq apeqqutaatinnagu § 7 naapertorlugu mannissartoqarsinnaavoq.

Imm. 4. Imm. 2-mi aalajangersakkat apeqqutaatinnagit aqqutit nalunaarsukkat angallammik ingerlavigineqarsinnaapput.

Avatangiisinut tunngasut

Nunami, kuunni tatsinilu mingutsitsisoqaqqusaanngilaq. Avatangiisinut tunnasut piffissami sukkulluunniit pisumik inatsimmi atuuttumi ilaatinneqartuassapput.

Kommunimit eqqissisimatitat

Aalisarneq pillugu inatsisartut inatsisaat nr. 18, 31. oktober 1996-meersoq aamma Eqalunniarneq pillugu – Namminersornerullutik Oqartussat nalunaarutaat nr. 11, 18. juni 1997-imeersoq naapertorlugit kommunimi kuunni eqqissisimatitsinissamik aalajangersaasoqarsinnaavoq.

Eqqissisimatitsinernut atuuttunut kommunip aalisarnermut piniarnermullu immikkoortortaqarfia

attavigiuk.

Kommunip pilersaarusiorneqarnera

Aalajangersakkat annikitsukkuutaat kommunip pilersaarusiorneqarnerani pingaarnertut alajangersakkanut isumassarsianullu tunngaviusunut naapertuupput.

700-E6.1

Bestemmelser | Redegørelse

Bestemmelser

Killiffik	Akuerisaq
DETAILPLANNAVN	Affaldsdeponi ved forbrændingsanlægget

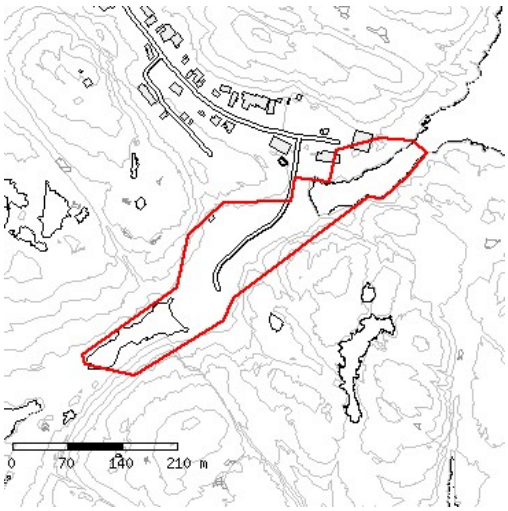

700-E7.1

Bestemmelser | Redegørelse

Bestemmelser

Killiffik	Akuerisaq
PLANID	1339115
BILAG_DA_1	kortbilag_1__e7.pdf (1234 KB)

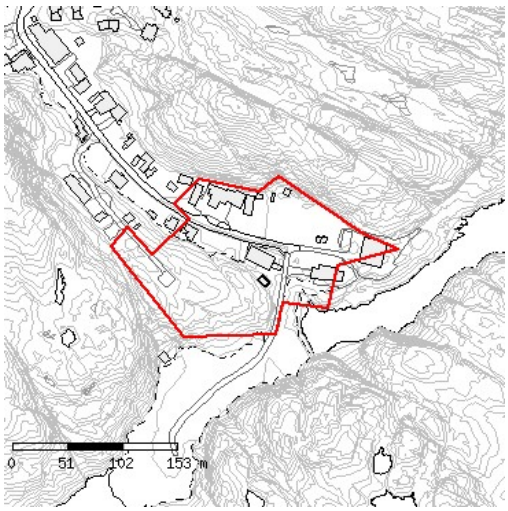

700-E8.1

Bestemmelser | Redegørelse

Bestemmelser

Killiffik	Akuerisaq
BILAG_DA_1	kortbilag_1__e8.pdf (1762 KB)

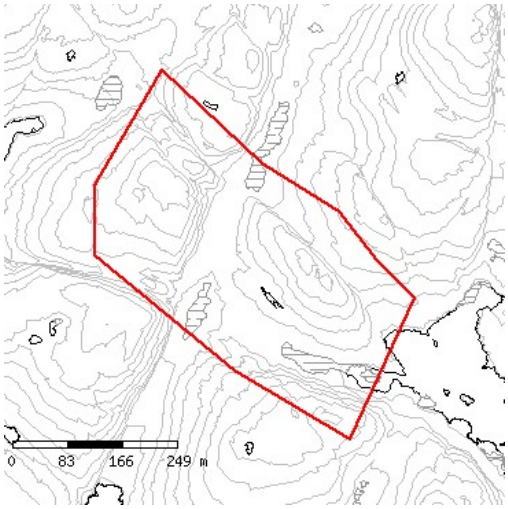

700-F1.1

Bestemmelser | Redegørelse

Bestemmelser

Killiffik	Akuerisaq
LOKALPLAN_DA	e_901__ii__dansk.pdf (430 KB)
LOKALPLAN_GL	e_901__ii__grl.pdf (489 KB)

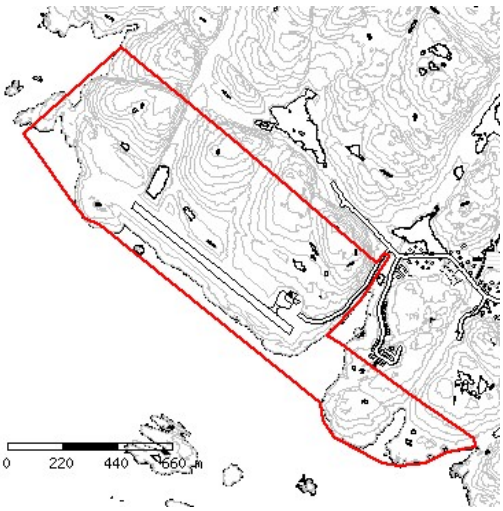

700-S7.1

Bestemmelser | Redegørelse

Bestemmelser

Killiffik	Akuerisaq
LOKALPLAN_DA	s_7__dansk.pdf (356 KB)
LOKALPLAN_GL	s_7__grl.pdf (395 KB)

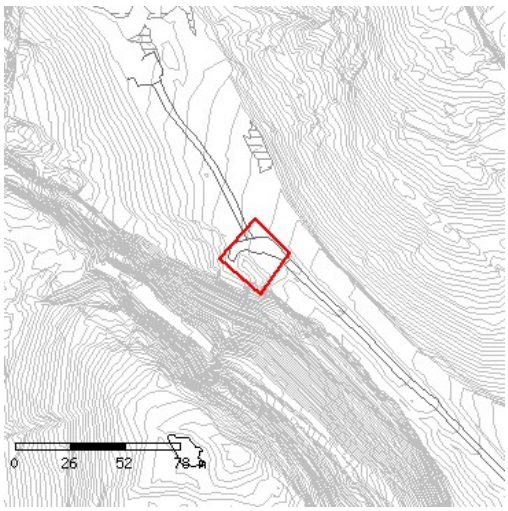

800-A1.1

Bestemmelser | Redegørelse

Bestemmelser

Killiffik	Akuerisaq
DETAILPLANNAVN	Boligområde på Teleøen
Immikkoortup atorneqarnissaa	Boligområde til åben lav boligbebyggelse
LOKALPLAN_DA	lp_a1.pdf (1141 KB)
LOKALPLAN_GL	lp_a1.pdf (1141 KB)

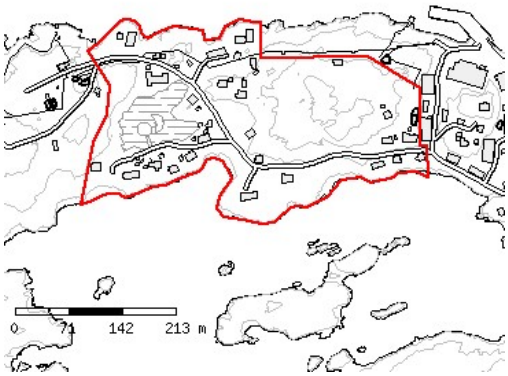

800-A12.1

Bestemmelser | Redegørelse

Bestemmelser

Killiffik	Akuerisaq
DETAILPLANNAVN	Boligområdet Qiviarfik
Immikkoortup atorneqarnissaa	Boliger i åbenlav og tæt lav bebyggelse
LOKALPLAN_DA	lp_a12a.pdf (3814 KB)
LOKALPLAN_GL	lp_a12a.pdf (3814 KB)

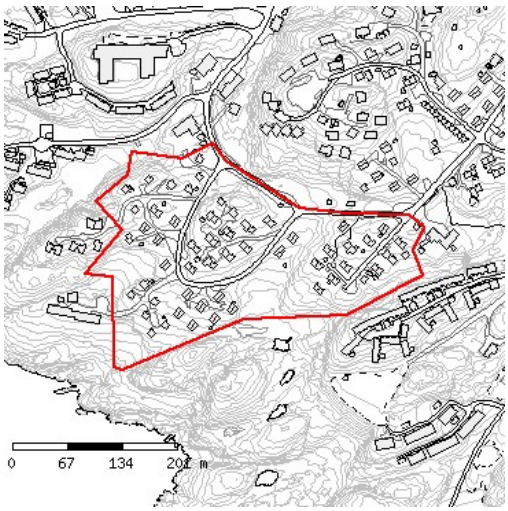

800-A12.2

Bestemmelser | Redegørelse

Bestemmelser

Killiffik	Akuerisaq
DETAILPLANNAVN	Qiviarfik området
Immikkoortup atorneqarnissaa	Boligområde til åben lav boligbebyggelse
LOKALPLAN_DA	lp_a12a.pdf (3814 KB)
LOKALPLAN_GL	lp_a12a.pdf (3814 KB)

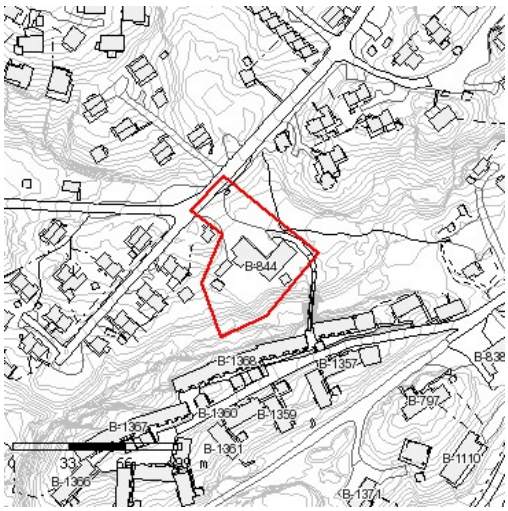

800-A12.3

Bestemmelser | Redegørelse

Bestemmelser

Killiffik	Akuerisaq
LOKALPLAN_DA	lp_a12a.pdf (3814 KB)
LOKALPLAN_GL	lp_a12a.pdf (3814 KB)

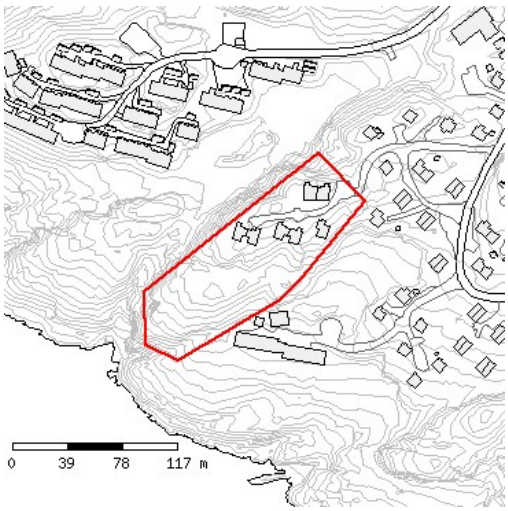

800-A12.4

Bestemmelser | Redegørelse

Bestemmelser

Killiffik	Akuerisaq
LOKALPLAN_DA	lp_a12a.pdf (3814 KB)
LOKALPLAN_GL	lp_a12a.pdf (3814 KB)

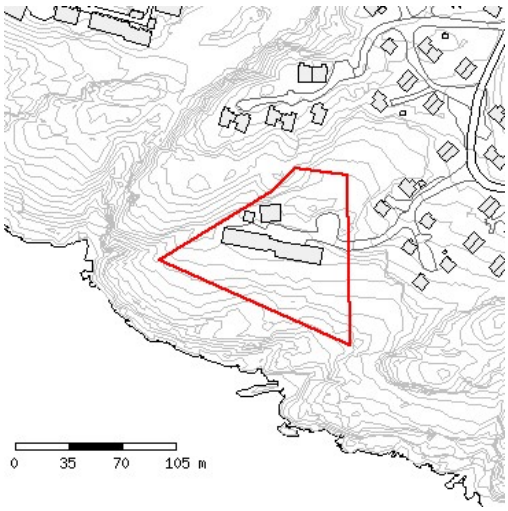

800-A13.1

Bestemmelser | Redegørelse

Bestemmelser

Killiffik Akuerisaq

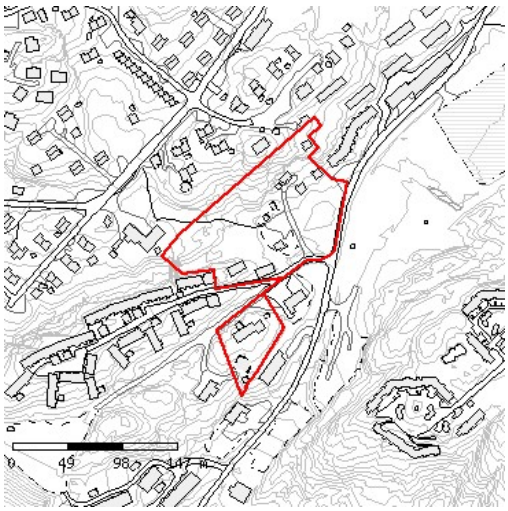

800-A13.2

Bestemmelser | Redegørelse

Bestemmelser

Killiffik Akuerisaq

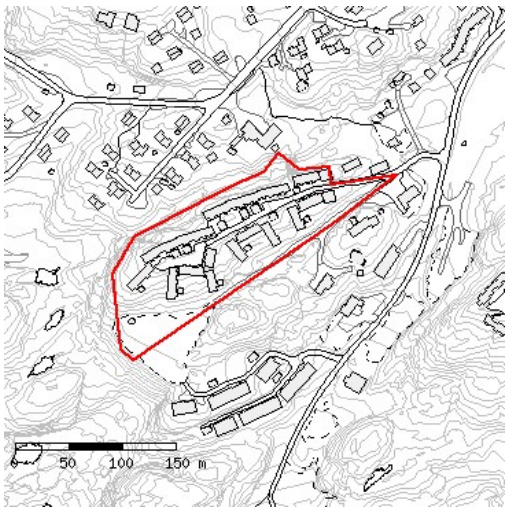

800-A13.3

Bestemmelser | Redegørelse

Bestemmelser

Killiffik Akuerisaq

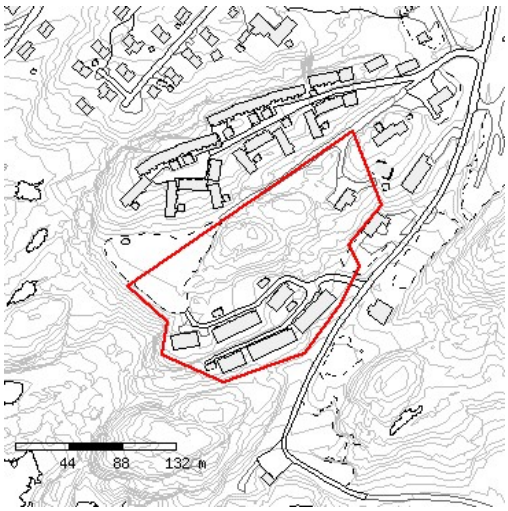

800-A15.1

Bestemmelser | Redegørelse

Bestemmelser

Killiffik	Akuerisaq
DETAILPLANNAVN	Boligområde ved Kusangasoq
Immikkoortup atorneqarnissaa	Blandet boligområde
LOKALPLAN_DA	lp_a15c.pdf (1495 KB)
LOKALPLAN_GL	lp_a15c.pdf (1495 KB)

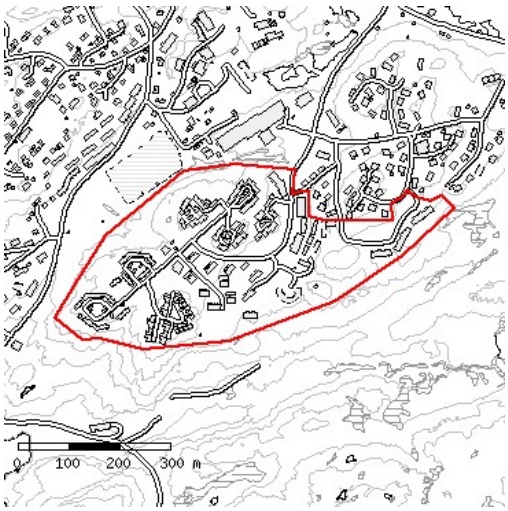

800-A16.1

Bestemmelser | Redegørelse

Bestemmelser

Killiffik Akuerisaq

800-A16.3

Bestemmelser | Redegørelse

Bestemmelser

Killiffik Akuerisaq

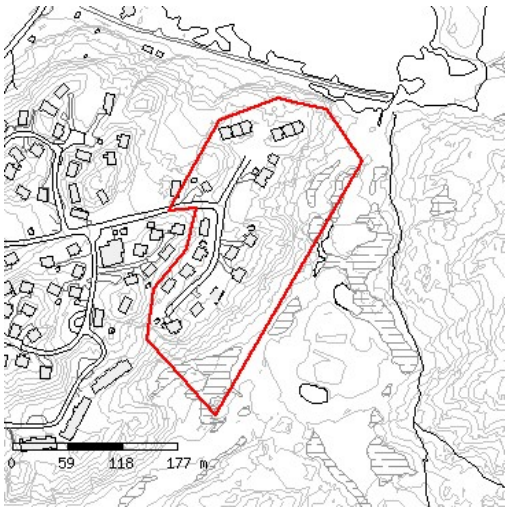

800-A17.1

Bestemmelser | Redegørelse

Bestemmelser

Killiffik	Akuerisaq
LOKALPLAN_DA	lp_a17a.pdf (1433 KB)
LOKALPLAN_GL	lp_a17a.pdf (1433 KB)

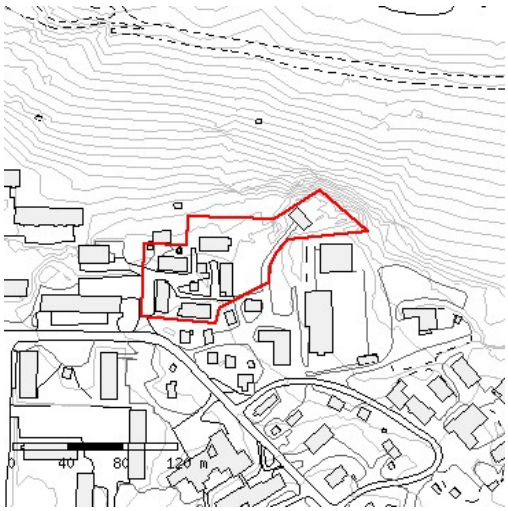

800-A17.2

Bestemmelser | Redegørelse

Bestemmelser

Killiffik	Akuerisaq
LOKALPLAN_DA	lp_a17a.pdf (1433 KB)
LOKALPLAN_GL	lp_a17a.pdf (1433 KB)

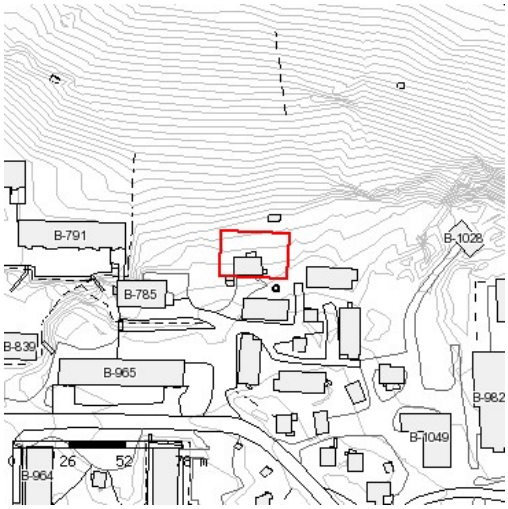

800-A18.1

Bestemmelser | Redegørelse

Bestemmelser

Killiffik	Akuerisaq
LOKALPLAN_DA	lp_a18.pdf (1017 KB)
LOKALPLAN_GL	lp_a18.pdf (1017 KB)

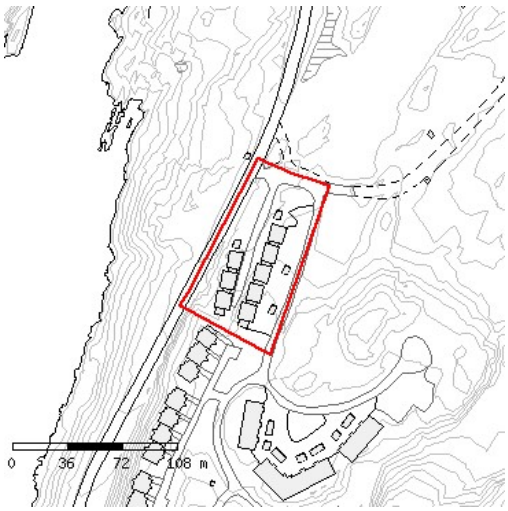

800-A18.2

Bestemmelser | Redegørelse

Bestemmelser

Killiffik	Akuerisaq
LOKALPLAN_DA	lp_a18.pdf (1017 KB)
LOKALPLAN_GL	lp_a18.pdf (1017 KB)

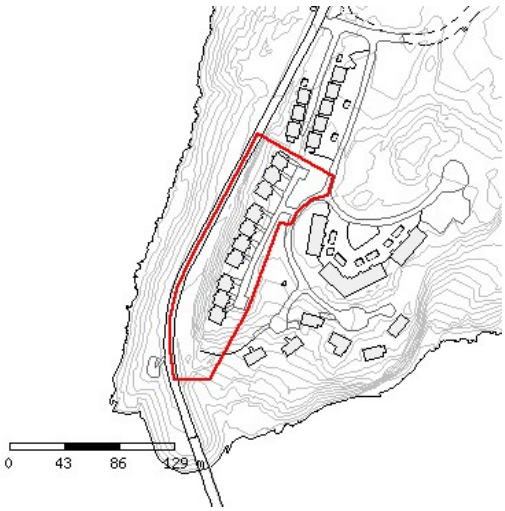

800-A18.3

Bestemmelser | Redegørelse

Bestemmelser

Killiffik	Akuerisaq
LOKALPLAN_DA	lp_a18.pdf (1017 KB)
LOKALPLAN_GL	lp_a18.pdf (1017 KB)

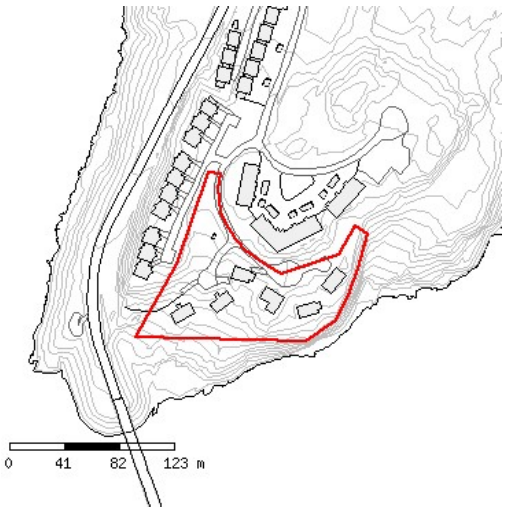

800-A18.4

Bestemmelser | Redegørelse

Bestemmelser

Killiffik	Akuerisaq
LOKALPLAN_DA	lp_a18.pdf (1017 KB)
LOKALPLAN_GL	lp_a18.pdf (1017 KB)

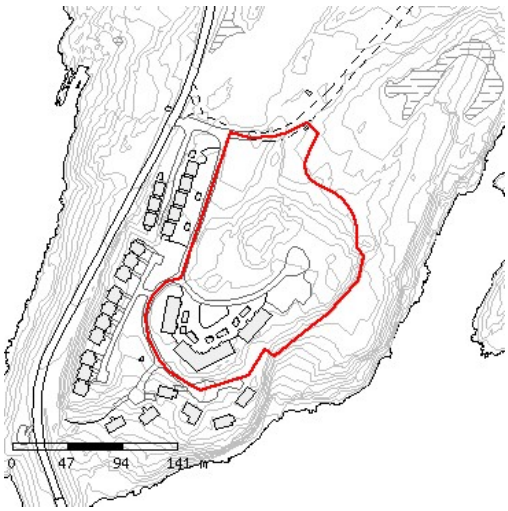

800-A2.1

Bestemmelser | Redegørelse

Bestemmelser

Killiffik	Akuerisaq
DETAILPLANNAVN	Boligområde ovenfor havnen
Immikkoortup atorneqarnissaa	Blandet boligområde
LOKALPLAN_DA	lp_a13.pdf (421 KB)
LOKALPLAN_GL	lp_a13.pdf (421 KB)

800-A20.1

Bestemmelser | Redegørelse

Bestemmelser

Killiffik	Akuerisaq
DETAILPLANNAVN	Boligområde på Akia
Immikkoortup atorneqarnissaa	Blandet boligformål
LOKALPLAN_DA	kpt_38.pdf (9686 KB)
LOKALPLAN_GL	kpt_38.pdf (9686 KB)

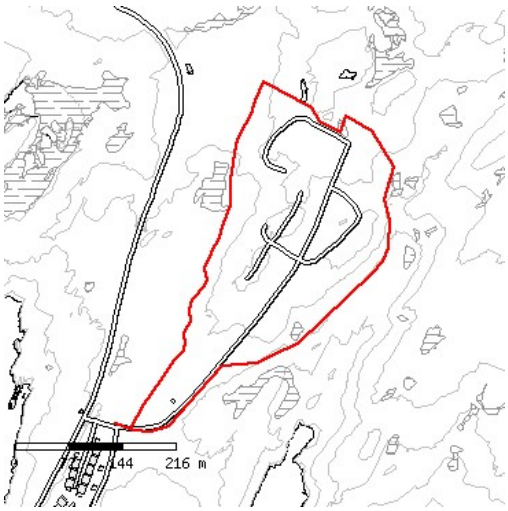

800-A53.1

Bestemmelser | Redegørelse

Bestemmelser

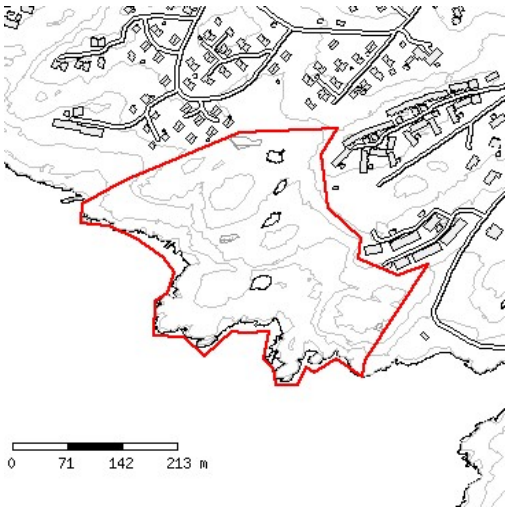

Killiffik

Akuerisaq

DETAILPLANNAVN

Qiviarfiup/Daarngup Aqq.-taata kujataatungaani Umiivit
kitaatungaani ilinniartut inaannik najugaqarfissiaq

Immikkoortup atorneqarnissaa

Imm. 1. Immikkoortoq najugassatut siunertalinnut atorne
Sanaartorfissat C, D aamma E ilinniartut inissaannut
immikkoortitaapput. Sanaartorfissiani A aamma B-mi ili
imaluunniit ilaqutariinnut inissianik sanaartortoqarsinnaa

Imm. 2. Immikkoortup pilersaarusiorfiusup iluani immikk
pilersorneqarneranut teknikkikkut atortunik sanasoqarsi
sanaartukkat aammalu nunaminertat sanaartorfiunngitsu
inississorneqassapput ilusilersorneqarlutillu.

Sanaartukkap annertussusissaa sumiinnissaalu

Imm. 1. Ilanngussaq 1-imi takutinneqartutut, sanaartorfis
aalajangersakkani A, B, C, D aamma E-mi taamaallaat
sananeqassapput. Ilanngussaq 1-imi takutinneqartutut,
B, C, aamma D immikkoortutut I-itut aamma II-tut
immikkoortinneqassapput.

Stk. 2. Sanaartorfissiani ataasiakkaani sanaartukkat tulli
quleriilerlugit sananeqarsinnaapput:
- Sanaartorfissiani A, B, C aamma D-mi: Annerpaamik
sisamata.
- Sanaartorfissiami E-mi: Annerpaamik quleriit arfinillit.

Imm. 3. Sanaartorfissiani ataasiakkaani sanaartukkat in
annertussusilerlugit sananeqarsinnaapput:
- Sanaartorfissiaq A: Annerpaamik najugaqarfissaq 4.8
- Sanaartorfissiaq B: Immikkoortoq I-imi annerpaamik n
4.400 m2 aammalu immikkoortoq II-mi najugaqarfissaq
1.000 m2.
- Sanaartorfissiaq C: Immikkoortoq I-imi najugaqarfissa
3.200 m2 aammalu immikkoortoq II-mi najugaqarfissaq
1.000 m2 .
- Sanaartorfissaq D: Immikkoortoq I-imi najugaqarfissac
1.600 m2 aammalu immikkoortoq II-mi najugarfissaq ar
m2.
- Sanaartorfissaq E: Annerpaamik najugaqarfissaq 4.8(

Imm. 4. Sanaartorfissiani ataasiakkaani annertujaartum
qaartiterisoqartarsinnaanera naatsorsuutigisariaqarpoq
immikkkoortumik immikkoortitsinissami sumiiffimmi pile
tulluartunngorlugit sanaartukkat inissinneqarsinnaaniass

Imm. 5. Sanaartorfissani ataasiakkaani immikkoortoq I-
ima inissinneqassapput, saqqaasa nunap pissusaa mal
sanaartukkallu ilusilersorneqarnerisa qulakkiissavaat, si
aneertarnissamut periarfissat pitsaasunik pilersitsisoqa

Immikkoortoq II-p iluani qaqqaq malillugu sanasoqarsin
periarfissaqarpoq. Nutaamik sanaartornerit nunap pissu
tulluarsarneqassapput.

Imm. 6. Nutaamik sanaartukkat avatangiisinut naapertu
qulakkeerneqassaaq, taamaalilluni sanaartukkat pioree
sanaartoriaatsillu nutat akornanni ataqatigiittoqarluni.

Imm. 7. I Sanaartorfissami E-mi nutaamik sanaartornerr
portussusaat minnerpaamik kote 8-tut portussusilerlugit
inissinneqassapput.

Imm. 8. Seqerngup nukinga atorlugu nukissiutit nukissi
allat sanaartukkat portussusissaattut taaneqartutut

naleqqussarneqassapput.

Imm. 9. Toqqaviit pisariaqartitaq sinnerlugu portussusilerneqassanngillat, tassa imaappoq, toqqavik pissusaaniit 0,5 m sinnerlugu portussusilerneqassanngil

Imm. 10. Toqqaviit beton-it nunamiit uuttorlugu 1,5 m sin portussusillit, illup saqqaatut iikkersorneqassapput.

Imm. 11. Qulaaniittoq imm. 7 takuuk, nutaamik sanaartu naqqulersorneqassanngillat.

Imm. 12. Aneerasaartarfiusinnaasut sanaartukkamut ata sananeqassapput, sanaartorfissanilu takutinneqartut ava nuanminertaniitinneqarsinnaallutik. Aneerarasaartarfiit ill taakkununnga ilanngullugit aneraasaartarfiit illut qaavinii pilersinneqarsinnaapput, quleriaatut sanaartorfissatut na nunataa allanngortinngikkaluarlugu.

Imm. 13. Quit/illuaqqat toqqavimmut, naqqumut qalianilu naleqqussarneqassapput.

Imm. 14. Nutsernermut atatillugu containerit sivisunerpa akunnerini marlunni inissinneqarsinnaapput aammalu allanngortiterinermut asssigisaanulluunniit atatillugu sivis sapaatit akunnerini arfinilinni uninngatinneqarsinnaappu tamatigut Teknikkimut Avatangiisinullu immikkoortortamiit akuersissutigineqartassaaq.

Sanaartukkap silatimigut isikkussaa

Imm. 1. Nutaamik sanaartukkat pilersinneqassapput inis ataasiakkaani periarfissiissutaasuni aallaavilimmik ilusil taamaalillunilu isikkiviit, nunaminertani aneerfissiani oqquiffissaqarnissaa, kiisalu qaqqanut tulluartuunissaat qulakkeerneqassalluni.

Imm. 2. Nutaamik sanaartukkat atortussanik aserfallatsa suliarineqassapput, qaalipaasersorneqarnermikkut kala atortagaannik qalipanneqarsimassallutik.

Imm. 3. Quleriiaanik nutaanik sanaartornerit illutut takisu aamma/imaluunniit kipparissukkuutaartunngorlugit quler sanaartukkatut sananeqarsinnaapput.

Imm. 4. Illup qaliata sivinganera sanaartugassatut ilusiss toqqakkamut naleqqussarneqassaaq. Illup qaliata qaavi seqersitsineq ajortunik suliarienqassapput aammalu qer qasertutulluunniit taartutut isikkoqartinneqassallutik. Sanaartukkat narlusuunik qalialikkat illup qaavani aneerasaartarfiilerneqarsinnaapput, tamatumani qisunn illisaasalianik qallersorneqarsimassapput imaluunniit qa qorsuusutut pilersinneqarsimassallutik (assersuutigalug atorlugu qallersugaasimassallutik.)

Imm. 5. Illup qaliani aneerasaartarfimmik naleqqussaan saqqaa ilassutitut atorlugu sinaakkuserneqarsinnaavoq, aneerasaartarfiup sinaakkutaa silammut sammisunngor annerpaamik 1,0 m-imik portussusilerneqassaaq -imalu aneerasaartarfiup sinaakkutaata pilersinneqarnerani qa minnerpaamik 0,6 m-imik portussusilimmik naggasiuser

Imm. 6. Qaat seqersitsisinnaasut taamaallaat akuersissutigineqarsinnaapput, seqerngu nukinga atorlu nukissiuutinik sanasoqartillugu.

Imm. 7. Parabolinik taamaallaat diameterimut 0,5 m-inik ikkussisoqarsinnaavoq.

Aqquserngit, pisuinnaat aqqutaa biilinullu inissiiviit

Imm. 1. Ilanngussaq 1-imi takutinneqartutut immikkoortu aqqusinernik appakaaffissanik marlunnik aappaa Qivia aappaalu Eqqaavimmut aqqummiit pilersitsisoqarsinna

Imm. 2. Aqquserngit appakaaffissat marluusut taakku ak inissiaqarfimmut nutamut aqqusinermik A-A-mik

immikkoortitisoqassaaq, ilanngussami 1-imi takutinneqa
kuussinerit pisuinnaallu aqqutaat ilanngullugit 12 meteritut
silissuseqartussamik.
Aqqusineq aqquserngup qeqqaniit uuttorlugu 10 meteri
sanaartorfigeqqusaanngitsumut ilaatinneqarpoq.

Imm. 3. Ilanngussaq 1-imi takutinneqartutut najugaqarfin
aamma D-D-mut aqqusinernik immikkoortitsisoqassaac
ilanngullugit 8 meterimik silissuseqartussanik. Aqqusine
qeqqaniit uuttorlugu 8 meterimik sanaartorfigeqqusaanr
ilaatinneqarpoq.

Imm. 4. Aqquserngup qeqqaniit sanaartorfigeqqusaann
aalajangersaaffigisaq teknikkikkut pilersuinermut atuga
taassumalu iluani arlaannaaniilluunniit sanaartortoqaqqu

Imm. 5. Immikkoortup pilersaarusiorfiusup avannaatung
Umiivitsiamut/Eliarsip Aqquserngnut pisuinnaat
aqqutaannut/majuartarfinnut pilersitsinissamik nunamine
immikkoortitsisoqarpoq. Aqquserngup A-A-p kujammut
pisuinnaat aqqutaannut aqqusinermik immikkoortitsisoc

Imm. 6. Ilinniartut ineqarfiini inissiat tallimaagaangata ini
ataatsimut biilinut uninngasarfimmik pilersitsisoqartassa
Inissiani quleriiaani inissiamut ataatsimut biilinut uninng
affarmik pilersitsisoqartassaaq.

Nunaminertat sanaartorfiunngitsut

Imm. 1. Inissianik sanaartornermut atatillugu silami uninr
nunaminertanik ilusilersuisoqassaaq.

Imm. 2. Nunaminertat sanaartorfiunngitsut atorneqanngit
qaqqaqarlutik qaqqanilu naasoqarlutik pissusivimmissut
isikkoqarnissaat paariinnarneqassaaq.

Imm. 3. Sanaartorfigissaanermi sanaartornermilu sapin
qajassuunneqassaaaq, taamaattorli takuuk imm. 3 "Sar
annertussusaat inissisimanerallu". Nuna ajortumiigaq ilu
iliseqqinneqassaaq immikkoortorlu qaartiternerlukuujarr
qaartiterinermi assartuinermiluunniit siammartitersimasi

Imm. 4. I forbindelse med sprængning og byggemodnin
eksisterende muld og vegetation, så vidt det er muligt b
behandles og opmagasineres på en måde, så det kan
forbindelse med afslutning af byggeri.

Stk. 5. Der må ikke placeres hundehold inden for delom

Sanaartukkanik pioreersunik avatangiisiannillu allanngutsaaliuineq

Ingen særlige bestemmelser.

Teknikkikkut atortuutit

Stk. 1. Ny bebyggelse skal tilsluttes el, vand, fjernvarme
affaldshåndteringssystem.

Stk. 2. Alle forsyningsledninger i området skal føres und
skal så vidt muligt sammentænkes med vej- og stianlæg
placeres i ledningsgrave.

Stk. 3. Overfladevand, herunder tagvand, må ikke ledes
kloak, men skal bortledes således, at der ikke opstår ge
omkringliggende bebyggelse, veje, stier og friarealer.

Stk. 3. Inden for området kan der opføres mindre bygnin
forsyningsanlæg, som transformerstationer, ventilhuse c
tekniske anlæg. Anlæggene skal placeres i samråd me
og udformes under hensyntagen til bebyggelse, landska
skal tilstræbes at disse anlæg indbygges i bebyggelsen
dele af bygningskroppe.

Stk. 4. Transformerstationer kan maksimalt have en høj
optage et areal på 9 m2. Ventilhuse kan maksimalt have
2,5 m og optage et areal på 3 m2. Bygninger til andre te

	skal etableres med tilsvarende størrelse.
Avatangiisinut tunngasut	Stk. 1. Der skal tilstræbes anvendt energibesparende b opvarmningsløsninger med anvendelse af vedvarende e anvendelse af passiv solvarme m.v. Stk. 2. Anvendelse af solvarmepaneler til produktion af v solceller til elproduktion skal tilpasses byggeriet så de fr en integreret del af bygningerne.
Piginneqatigiiffik	Ingen særlige bestemmelser.
Illoqarfimmi immikkoortumut pilersaarutip aamma/imaluunniit kommunip pilersaarusiorneqarneranut tapiliussap atorunnaarsinneqarneri	Stk. 1. Ved den endelige godkendelse af denne plan op detailplan for områderne A13.2 og A13.3 delvist. Ophævelsen omfatter de områder der er omfattet af næ
BILAG_DA_1	kortbilag_1_a53.pdf (1622 KB)
BILAG_DA_2	kortbilag_2_a53.pdf (433 KB)
BILAG_DA_3	illustrationsplan_1_a53.pdf (1545 KB)
BILAG_DA_4	illustrationsplan_2_a53.pdf (445 KB)
BILAG_DA_5	terrã¦nsnit_a53_cc_dd.pdf (12 KB)
redegoerelse	**A. Baggrund**

Planændringen foretages i henhold til Inatsisartutlov nr. november 2010 om planlægning og arealanvendelse.

Dette kommuneplantillæg er udarbejdet for at muliggøre et nyt boligområde til kollegier.

På sigt skal området indgå i kollegieområderne omkring anlægsskolen, Råstofskolen, Artek og HTX og GU.

I alt forventes der over 12 år behov for 320 – 400 nye ko Inden for delområdet forventes det, at der kan opføres c

B. Formål

Der udlægges areal til boligformål, primært i form af kol

Det er planens formål, at muliggøre en videreudvikling a eksisterende kollegieområde, der udgør en del af uddar

Et andet formål er at skabe et attraktivt boligområde me udsigtskvaliteter uden at de eksisterende boligbebygge naboarealerne får påvirket deres udsigt væsentligt.

C. Detailområdet i dag

Området er beliggende i tilknytning til eksisterende bolig
for Umiivitsiaq og syd for Qiviarfik/Daarngup Aqquserna
kuperet areal beliggende i kote ca. 10–40 på i alt ca. 79
Detailområdet er afgrænset som illustreret nedenfor og
bilag 1.

Landskabet er karakteriseret af 4 større fjeldtoppe, der
af større om mindre slugter, som naturligt opdeler områd
større slugtområde i den sydlige del. Det kuperede terra
variation og gode udsigtsmuligheder.

Området er udlagt til boligområde i hovedstrukturen og
det det eksisterende byområde og havet.

Delområdet er ubebygget og henligger i naturtilstand.

D. Indhold

Planen skal ved fastlæggelse af områdets disponering
udbygningen sker under hensyntagen til områdets mark

Der gives mulighed for, at der i området kan opføres be
boligformål.

Der gives mulighed for, at der kan etableres en bebygge
kan udnyttes til at skabe variation i bebyggelsen, med sl
skaber læforhold på udearealer og indbyggede terrasse
ved boligen. Det kan endvidere udnyttes til at etablere fr
ligger i læ i terrænet, så området i højere grad inviterer t

Anvendelse

Kommuneplantillægget fastlægger områdets anvendels
og åbner mulighed for, at området kan anvendes til
etageboligbebyggelse i form af længe- eller punkthuse.

Der kan opføres i alt 200 - 260 boliger indenfor området
variere, da der er mulighed for at etablere forskellige bo

former.

Der kan etableres anlæg til områdets tekniske forsyning
forudsætning af, at disse anlæg så vidt muligt afstemme
bebyggelseskarakteren i området.

Områdets disponering

Detailområde A53.1, er afgrænset som vist på bilag 1. M
samt etablering af anlæg mv. kan ske inden for de fastla
byggeområder.

Byggeområderne er inddelt i hhv. zone I og II. I zone I sk
byggemuligheder ved nedsprængning af fjeld og/eller op
gives der mulighed for at etablere bebyggelse der tilpas
eksisterende terræn mest muligt.

Bebyggelsens art

Inden for området kan der opføres ny etagebebyggelse
form af længehuse og/eller punkthuse og kan etableres

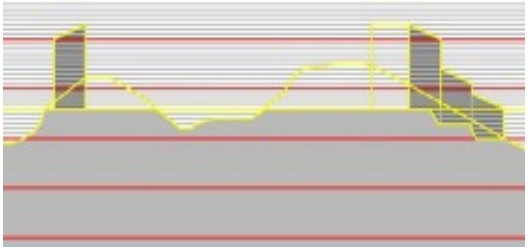

Kælder defineres som en etage, som er helt eller delvist
Så snart gulvet er under terræn, altså jordniveau, er der
om en kælder. Uanset om kælderen er høj eller ej, regne
i etageantal.

Ubebyggede arealer skal, hvor terrænet tillader det, prin
udeophold. Hvis der undtagelsesvis tillades at etableres
terræn, skal disse placeres så de bidrager til afskærmn
opholdsarealer. Der kan ske terrænregulering og opfyld
forurenet materiale.

Kommuneplantillægget indeholder desuden bestemmel
udformningen af bebyggelse, herunder omfang, placerin
materialer, samt skiltning og containeropstilling.

Trafikbetjening

Området skal vejbetjenes fra Qiviarfik i nord og Eqqaav
syd, som skal forlænges frem til området. For at sikre ve
området kan der blive behov for at udvide Qiviarfik.

Der er fastlagt nye interne veje, der sikrer trafikbetjening byggeområder.

Parkering skal ske i tilknytning til bebyggelse.Friarealer ikke anvendes til bebyggelse, veje mv. skal anlægges s anlæg eller henligge i naturtilstand.

Derfor skal terrænet skånes mest muligt under byggem byggeriet, så den eksisterende rekreative kvalitet bevar etableres områder til udendørs ophold, samt legepladse

E. Forhold til anden planlægning

Landsplanlægning

Planlægningen for detailområdet påvirker ikke direkte landsplanlægningen.

Planen er i overensstemmelse med Selvstyrets interess kommuneplanlægningen.

Qeqqata Kommuneplan 2012-24

Planen er i overensstemmelse med de overordnede rar til kommuneplan 2012 - 2024, hvor 800-A53 er udlagt.

Kommuneplantillægget omfatter en del af de eksisteren A53 og A13. Området er delvist beliggende inden for de A13.2 og A13.3.

For detailområde A53.1 udarbejdes der nye detaljerede i henhold til Inatsisartutlov nr. 17 af 17. november 2010 o og arealanvendelse.

Med nærværende kommuneplantillæg udgår de indtil nu detaljerede bestemmelser for den del af delområde A1 planen og erstattes af dette kommuneplantillæg.

Lokalplaner og detailområdeplaner

En mindre del af området er omfattet af detailplan A13. Disse vil med vedtagelse af dette kommuneplantillæg bl den del af området, som dette kommuneplantillæg omfa

Klausulerede zoner

Området er beliggende inden for spærrezonen omkring
Omkring lufthavnen er der indlagt hindrings begrænsenc
form af et horisontalplan og en konisk flade og dels i for
udflyvningsflader i banens forlængelse.

Lokalplanområdet berøres af en vandret flade i kote 55,
syd for Ulkebugten kan der etableres bebyggelse med e
højde på 15 meter over terræn (dog maksimalt til kote 1
kote 55,5.

F. Offentliggørelse

Forslag til Kommuneplantillæg nr. XX er til offentligdeba
xx. xxxxxxxxxx til XX. xxxxxxxxxxx 2012.

A. Baggrund

Planændringen foretages i henhold til Inatsisartutlov nr.
november 2010 om planlægning og arealanvendelse.

Dette kommuneplantillæg er udarbejdet for at muliggøre
et nyt boligområde til kollegier.

På sigt skal området indgå i kollegieområderne omkring
anlægsskolen, Råstofskolen, Artek og HTX og GU.

I alt forventes der over 12 år behov for 320 – 400 nye kc
Inden for delområdet forventes det, at der kan opføres c

B. Formål

Der udlægges areal til boligformål, primært i form af kol

Det er planens formål, at muliggøre en videreudvikling a
eksisterende kollegieområde, der udgør en del af uddar

Et andet formål er at skabe et attraktivt boligområde me
udsigtskvaliteter uden at de eksisterende boligbebygge
naboarealerne får påvirket deres udsigt væsentligt.

C. Detailområdet i dag

Området er beliggende i tilknytning til eksisterende bolig
for Umiivitsiaq og syd for Qiviarfik/Daarngup Aqquserna
kuperet areal beliggende i kote ca. 10–40 på i alt ca. 79
Detailområdet er afgrænset som illustreret nedenfor og
bilag 1.

Landskabet er karakteriseret af 4 større fjeldtoppe, der
af større om mindre slugter, som naturligt opdeler områd
større slugtområde i den sydlige del. Det kuperede terra
variation og gode udsigtsmuligheder.

Området er udlagt til boligområde i hovedstrukturen og
det det eksisterende byområde og havet.

Delområdet er ubebygget og henligger i naturtilstand.

D. Indhold

Planen skal ved fastlæggelse af områdets disponering
udbygningen sker under hensyntagen til områdets mark

Der gives mulighed for, at der i området kan opføres be
boligformål.

Der gives mulighed for, at der kan etableres en bebygge
kan udnyttes til at skabe variation i bebyggelsen, med sl
skaber læforhold på udearealer og indbyggede terrasse
ved boligen. Det kan endvidere udnyttes til at etablere fr
ligger i læ i terrænet, så området i højere grad inviterer t

Anvendelse

Kommuneplantillægget fastlægger områdets anvendels
og åbner mulighed for, at området kan anvendes til
etageboligbebyggelse i form af længe- eller punkthuse.

Der kan opføres i alt 200 - 260 boliger indenfor området
variere, da der er mulighed for at etablere forskellige bo
former.

Der kan etableres anlæg til områdets tekniske forsyning
forudsætning af, at disse anlæg så vidt muligt afstemme
bebyggelseskarakteren i området.

Områdets disponering

Detailområde A53.1, er afgrænset som vist på bilag 1. I
samt etablering af anlæg mv. kan ske inden for de fastla
byggeområder.

Byggeområderne er inddelt i hhv. zone I og II. I zone I sk
byggemuligheder ved nedsprængning af fjeld og/eller op
gives der mulighed for at etablere bebyggelse der tilpas
eksisterende terræn mest muligt.

Bebyggelsens art

Inden for området kan der opføres ny etagebebyggelse
form af længehuse og/eller punkthuse og kan etableres

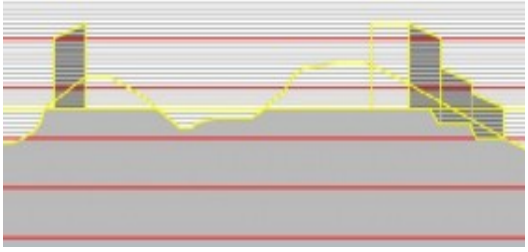

Kælder defineres som en etage, som er helt eller delvist
Så snart gulvet er under terræn, altså jordniveau, er der
om en kælder. Uanset om kælderen er høj eller ej, regne
i etageantal.

Ubebyggede arealer skal, hvor terrænet tillader det, prir
udeophold. Hvis der undtagelsesvis tillades at etableres
terræn, skal disse placeres så de bidrager til afskærmn
opholdsarealer. Der kan ske terrænregulering og opfyld
forurenet materiale.

Kommuneplantillægget indeholder desuden bestemmel
udformningen af bebyggelse, herunder omfang, placerir
materialer, samt skiltning og containeropstilling.

Trafikbetjening

Området skal vejbetjenes fra Qiviarfik i nord og Eqqaav
syd, som skal forlænges frem til området. For at sikre ve
området kan der blive behov for at udvide Qiviarfik.

Der er fastlagt nye interne veje, der sikrer trafikbetjening
byggeområder.

Parkering skal ske i tilknytning til bebyggelse.Friarealer
ikke anvendes til bebyggelse, veje mv. skal anlægges s
anlæg eller henligge i naturtilstand.

Derfor skal terrænet skånes mest muligt under byggem
byggeriet, så den eksisterende rekreative kvalitet bevar
etableres områder til udendørs ophold, samt legepladse

E. Forhold til anden planlægning

Landsplanlægning

Planlægningen for detailområdet påvirker ikke direkte
landsplanlægningen.

Planen er i overensstemmelse med Selvstyrets interess
kommuneplanlægningen.

Qeqqata Kommuneplan 2012-24

Planen er i overensstemmelse med de overordnede rar
til kommuneplan 2012 - 2024, hvor 800-A53 er udlagt.

Kommuneplantillægget omfatter en del af de eksisteren
A53 og A13. Området er delvist beliggende inden for de
A13.2 og A13.3.

For detailområde A53.1 udarbejdes der nye detaljerede
i henhold til Inatsisartutlov nr. 17 af 17. november 2010 o
og arealanvendelse.

Med nærværende kommuneplantillæg udgår de indtil nu
detaljerede bestemmelser for den del af delområde A1
planen og erstattes af dette kommuneplantillæg.

Lokalplaner og detailområdeplaner

En mindre del af området er omfattet af detailplan A13.:
Disse vil med vedtagelse af dette kommuneplantillæg bl
den del af området, som dette kommuneplantillæg omfa

Klausulerede zoner

Området er beliggende inden for spærrezonen omkring
Omkring lufthavnen er der indlagt hindrings begrænsenc
form af et horisontalplan og en konisk flade og dels i for
udflyvningsflader i banens forlængelse.

Lokalplanområdet berøres af en vandret flade i kote 55,
syd for Ulkebugten kan der etableres bebyggelse med e
højde på 15 meter over terræn (dog maksimalt til kote 1
kote 55,5.

F. Offentliggørelse

Forslag til Kommuneplantillæg nr. XX er til offentligdeba
xx. xxxxxxxxxx til XX. xxxxxxxxxxx 2012.

800-A54.1

Bestemmelser | Redegørelse

Bestemmelser

Killiffik	Akuerisaq
DETAILPLANNAVN	Sisimiuni Eqqaavimmut Aqq.-mmi ilinniartut inaannik najugaqarfissat
Immikkoortup atorneqarnissaa	Imm. 1. Immikkoortoq najugaqarfittut atorneqarsinnaavoq, ilinniartullu inaannut immikkoortitaavoq.
Sanaartukkap annertussusissaa sumiinnissaalu	Imm. 1. Immikkoortumi ilinniartunut inissiat 170 missaaniittut sananeqarsinnaanissaat naatsorsuutigineqarpoq. Eqqaavimmut kangimut sammiviani blokkit sisamat marlunnik quleriillit sananeqarsinnaapput, kitaatungaanilu ataatsimik affarmillu marlunnilluunniit quleriillit sanaartorneqarsinnaallutik. Taamaattorli kimmut sammiviani sanaartorfissap kujaterpiaani quleriit pingasut sananeqarsinnaapput. Imm. 2. Sanaartukkat avatangiisinut tulluartuunissaat qulakkeerneqassaaq, taamaalilluni sanaartukkat pioreersut, qaqqat sanaartoriaatsillu nutaat, quleriit amerlassusaat ilanngullugit ataqatigiittoqarluni. Imm. 3. Nutaamik sanaartukkat aqquserngup qeqqaniit uuttorlugu 10 m-imik ungasissusilimmut inissinneqassapput. Imm. 4. Seqerngup qinngornera atorlugu nukissiuutit nukissiuutillu ataavartut allat illup portunerpaaffiatut taaneqartut iluanni inissinneqassapput. Imm. 5. Toqqaviit pisariaqanngitsumik portussusilerneqassanngillat, tassa imaappoq, toqqaviit pukkinnerpaaffiat nunamiit 0,5 m-imit portunerussanngilaq. Imm. 6. Toqqaviit beton-iusut nunamiit uuttorlugu 1,5 meter-imit portunerusut, illup iikkersuutaatut iikkersorneqassapput. Imm. 7. Nutaamik sanaartornermi naqqumik pilersitsisoqarsinnaavoq. Imm. 8. Aneerasaartarfiusinnaasut sanaartukkamut atasunngorlugit sananeqassapput, sanaartorfissatullu takutinneqartut avataanni nunaminertamik ilaqarsinnaallutik. Imm. 9. Illuaqqat quillu sapinngisamik sanaartukkami naqquni assigisaaniluunniit inissinneqassapput. Imm. 10. Illuaqqat/quit assigisaallu ataatsimik quleriilerlugit sananeqassapput, illullu qimerluanut 3,5 m-imit portunerutinneqassanatik. Illup qaliata sivinganera illutaatut sivinganilerneqassaaq. Imm. 11. Nutsernermut atatillugu containerit sivisunerpaamik sapaatit akunnerini marlunni inissisimatinneqarsinnaapput, allanngortiterinermullu assigisaanulluunniit atatillugu sivisunerpaamik sapaatit akunnerini arfinilinni inissisimatinneqarsinnaapput. Inissiineq tamatigut Teknikkimut Avatangiisinullu immikkoortortamit akuersissutigineqartassaaq.

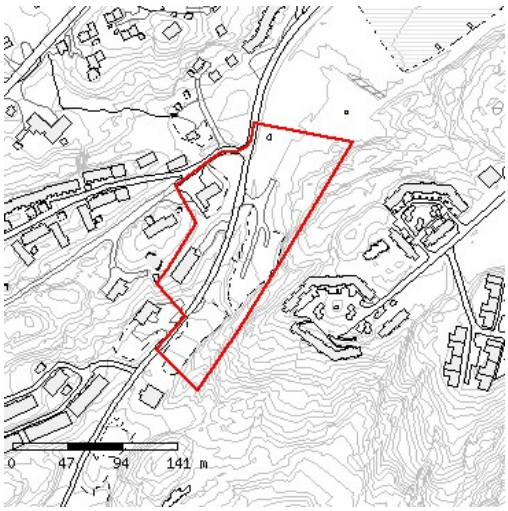

Sanaartukkap silatimigut isikkussaa

Imm. 1. Nutamik sanaartukkat pilersinneqassapput, ilusilersorneqarnermikkut inissiinernut ataasiakkaanut periarfissanut aallaavilerlugit.

Imm. 2. Nutaamik sanaartukkat atortussanik aserfallatsaalineqarsinnaasunik atortulerlugit sananeqassapput, qalipaasersorneqarnermikkut sumiiffimmi sanaartukkanut pioreersunut assigiissunngorlugit.

Imm. 3. Illup qaliai 15 aamma 45 procentimik sivinganilerneqassapput, qalissiamillu qernertumik qasersumilluunniit qalissialerneqassallutik.

Imm. 4. Qaat seqersitsisinnaasut taamaallaat akuerineqarsinnaapput, seqerngup kissaanik seqerngulluunniit qinngorneranik nukissiuutinik atuinissamik ilanngussisoqartillugu.

Imm. 5. Parabolit tamaallaat diameterimut 0,5 m-imit minnerusut ikkunneqarsinnapput.

Imm. 6. Illut mikinerusut soorlu quit, illuaqqat assigisaallu illutaasa atortuisa assinginik qalipaateqataanillu qalipaaserlugit sananeqassapput.

Aqquserngit, pisuinnaat aqqutaa biilinullu inissiiviit

Imm. 1. Eqqaavimmut Aqq.-tip kimmut sammiviani sanaartorfimmi avannarlerpaami Eliarsip aqq.-taaniit aqquteqartinneqartussaq minillugu, nutaamik sanaartukkat Eqqaavimmut Aqq.-miit aqquteqartinneqassapput.

Imm. 2. Eqqaavimmut Aqq.-mut aqquserngit ikaarfissat amerlineqannginnissaat anguniagaassaaq. Nutaamik sanaartornermut atatillugu aqquserngit ikaarfissat pioreersut atoqqinneqassapput.

Imm. 3. Eqqaavimmut Aqq.-tip kangimut sammivia sinerlugu pisuinnaat aqqutaannik pilersitsinissamut nunaminertamik immikkoortitsisoqassaaq.

Imm. 4. Ilinniartut inaannik inissiani inissiat tallimagaangata biilinut uninngasarfik ataaseq pilersinneqartassaaq.

Nunaminertat sanaartorfiunngitsut

Imm. 1. Ilinniartut inaannik ataasiakkaanik sanaartukkanilluunniit eqimattakkaanik sanaartornermut atatillugu nunaminertanik silamiiffissanik ilusiliisoqassaaq.

Imm. 2. nunaminertat sanaartorfiunngitsut atorneqalinngitsut nalinginnaasumik isikkumikkut qaqqaqarlutik qaqqaniluunniit naasoqarlutik paariinnarneqassapput.

Imm. 3. Sanaartorfigissaanermi sanaartornermiluunniit sapinngisamik nuna mianerineqssaaq. Nuna ajoqusigaq ilusaatut iliseqqinneqassaaq, nunaminertalu qaartiterinermi assartuinermiluunniit qaartiternerlukunik siammarsimasinnaasunik piaaffigineqassaaq.

Imm. 4. Qaartiterinermut sanaartorfigissaanermullu atatillugu issoq naasullu pioreersut, sapinngisamik paariinnarneqassapput, imatulluunniit suliarineqarlutik inaalinneqarallarlutilluunniit, sanaartukkap naammassineqarneranut atatillugu pissusaatut iliseqqinneqarsinnaassallutik.

Teknikkikkut atortuutit

Imm. 1. Nutaamik sanaartukkat innaallagissamut, imermut, kiassaateqarfimmut, kuuffissuarmut tele-mullu attavilerneqassapput eqqagassalerinermullu ilanngunneqassallutik.

	Imm. 2. Immikkoortumi pilersuinermut aqqutit tamarmik nunap iluatigoortinneqassapput, sapinngisamillu aqqusinernik pisuinnarnullu aqqusinniornermi ilanngullugit eqqarsaatigineqassallutik, tamatumani pilersuinermut aqqutinut assatanut inissinneqassallutik. Imm. 3. Immikkoortup iluani pilersuinermut atortunut sanaartukkanik minnerusunik soorlu sakkortusaavinnik, maqitsivinnik teknikkikkullu atortunik allanik sanasoqarsinnaavoq. Atortulersuutit Nukissiorfiit isumaqatigalugit inissinneqassapput, sanaartukkanullu, nunap pissusaanut isikkivimmullu mianerinnilluni ilusilersorneqassallutik. Atortulersuutit inissianut il.il. illup timitaata ilaatut nalinginnaasutut sanaartukkanut isikkoqartinneqassapput. Imm. 4. Sakkortusaaviit annerpaamik 2,5 m-imik portussusilerneqassapput nunaminertamillu 9 m2-mik atuissallutik. Maqitsiviit 2,5 m-imik portussusilerneqarsinnaapput nunaminertamillu 3 m2-mik atuissallutik. Teknikkikkut atortulersuutinut allanut illut taamatut annertussusilerlugit pilersinneqarsinnaapput.
Avatangiisinut tunngasut	Imm. 1. Nukissiuutit ataavartut soorlu assersuutigalugu seqerngup qinngornera atorlugu il.il. atuinikkut sanaartukkat sipaarutaasinnaasut kiassarnermullu aaqqiissutissat atorneqarnissaat anguniagaassaaq. Imm. 2. Imermik kissartumik pilersuinermut seqerngup qinngornera atorlugu atortulersuutinik ammalu innaallagissamik pilersuinermut seqerngup qinngornera atorneqartillugu, sanaartukkamut tulluarsarneqassapput, tamaalillutik illup ilaatut akulerussimasutut isikkoqartinneqarlutik.
Illoqarfimmi immikkoortumut pilersaarutip aamma/imaluunniit kommunip pilersaarusiorneqarneranut tapiliussap atorunnaarsinneqarneri	Pilersaarutit tullinnguuttut ilaatigut atorunnaarsinneqarput. Pilersaarummi matumani ilaatinneqartut immikkoortuni ilaatinneqartut atorunnaarsinneqarput: 1. Umiivitsiami inissianik sanaartornermut sumiiffimmi pilersaarut A13 2. Kussangasuni inissianik sanaartornermut sumiiffimmi pilersaarut A16 3. E4-mut sumiiffimmut pilesaarut - eqqaavissuup eqqaani teknikkikkut atortulersuutinut, eqqaavilerinermut toqqorsiveqarnermullu immikkoortoq.
BILAG_DA_1	kortbilag_1_20_april.jpg (4983 KB)
BILAG_DA_2	uddannelses_campus_20_april.jpg (6434 KB)
redegoerelse	**A. Tunuliaqutaq.** Planændringen foretages i henhold til Inatsisartutlov nr. 17 af 17. november om planlægning og arealanvendelse. Planændringen er udarbejdet for på kort sigt at indpasse kollegiebyggeri i 3 etager på østsiden af Eqqaavimmut. i området op mod den nye børnehave. På langt sigt skal området indgå i kollegieområderne omkring Skolebyen med Bygge- og anlægsskolen, Råstofskolen, Artek og HTX og GU.

B. Siunertaq.

Det er planens formål at.

- at skabe grundlag for at det eksisterende erhvervsområde kan ændres til et kollegieområde som udgør en del af uddannelsescampus omkring Skolebyen med Bygge- og anlægsskolen, Råstofskolen, Artek og HTX og GU.
- at skabe gode muligheder for den etablerede daginstitution.

C. Immikkoortoq ullumikkut

Delområdet er i dag benyttet til forskellige typer erhverv, kontorer, værksteder, indkvartering samt oplag af forskellige materialer, primært udstyr til trawl fiskeri.

D. Imarisaa.

I alt kan der indpasses 2 blokke på 16 x 40 m med ca. 50 kollegieværelser i hver i op til 4 etager. I den øvrige del af området kan indpasses kollegiebyggeri i 2 etager.

Det forventes at der i området i alt kan opføres ca. 170 kollegieboliger.

E. Pilersaarutinut allanut pilersaarutip attuumanera.

Namminersorlutik Oqartussat susassaqarfii.

Planen er i overensstemmelse med Selvstyrets interesser i kommuneplanlægningen.

Afstanden mellem de forureningsfølsomme aktiviteter i planområdet er den samme som mellem Natrenovationsanstalten
og Affaldsforbrændingsanlægget og kollegieboligerne ved Eqqaavimmut.

Det skal bemærkes at både Natrenovationsanstalten

og Affaldsforbrændingen på sigt forventes udfaset og flyttet. Natrenovationsanstalten fordi alle ejendomme i byen på sigt vil blive tilsluttet kloaksystemet. Affaldsforbrændingsanlægget fordi det på sigt bør flyttes og udbygges så det kan håndtere de reelle affaldsmængder, der produceres i byen.

Kommunip pilersaarusiorneqarnera

Planen er i overensstemmelse med de overordnede rammer i forslaget til kommuneplan 2012 - 2024, hvor 800-A54 er udlagt.

Anden detailplanlægning

Planen over lapper planerne A13 og E4 og støder op til delområde A15 ved Kussangasoq

Bebyggelsen er beliggende på begge sider af Eqqaavimmut Aqq. og i boligområdet 800-A13 Umiivitsiaq, samt i området til tekniske formål 800-E4.

Detailplaner der delvist ophæves.

Lokalplan nr. A13 for boligbebyggelsen på Umiivitsiaq:

800-A54 omfatter en del af planen for Umiivitsiaq som i dag benyttes til erhvervsformål.

Lokalplan nr E4 for området til tekniske anlæg:

Lokalplanområdet har hidtil omfattet området op langs Eqqaavimmut fra kysten til oplagspladsen syd for den nye børnehave mellem boligområderne på Umiivitsiaq og Kussangasoq. På grund af tætheden til boligområderne har området ikke kunnet udnyttes til tekniske formål men er alene blevet benyttet til ikke forurenende erhvervsformål.

Planændringens betydning for eksisterende erhverv i området.

Ændringen af planforholdene betyder at der fremtidigt ønskes etableret kollegieboliger i området og at de eksisterende erhverv med tiden vil blive afløst af kollegier. De eksisterende erhverv kan fortsætte som hidtil og vil kunne afhændes til andre så længe der er tale om fortsættelse af eksisterende lovlig anvendelse.

De eksisterende erhverv vil dog ikke kunne forvente tilladelse til udvidelser.

800-A6.1

Bestemmelser | Redegørelse

Bestemmelser

Killiffik	Akuerisaq
DETAILPLANNAVN	Boligområdet Aqqartafik - blok 1 - 7
LOKALPLAN_DA	lp_a6.pdf (794 KB)
LOKALPLAN_GL	lp_a6.pdf (794 KB)

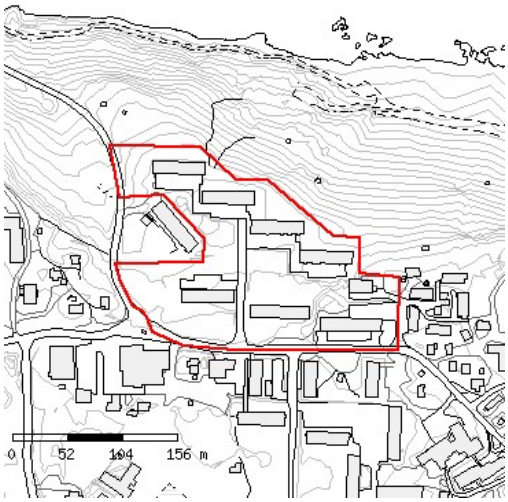

800-A6.2

Bestemmelser | Redegørelse

Bestemmelser

Killiffik	Akuerisaq
DETAILPLANNAVN	Børnehaven ved Aqqartarfik
LOKALPLAN_DA	lp_a6.pdf (794 KB)
LOKALPLAN_GL	lp_a6.pdf (794 KB)

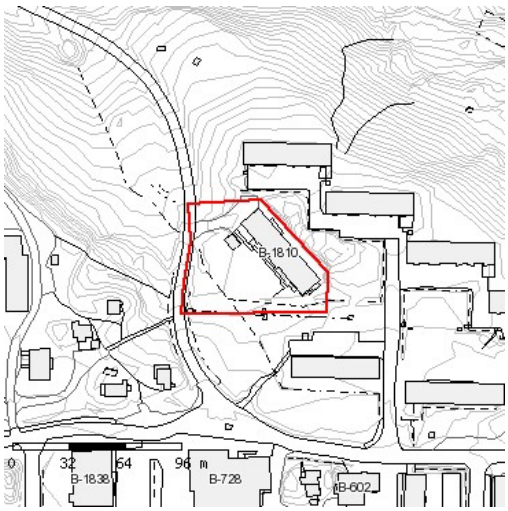

800-A8.1

Bestemmelser | Redegørelse

Bestemmelser

Killiffik	Akuerisaq
DETAILPLANNAVN	Boligområde til nordøst for Spejdersøen
Immikkoortup atorneqarnissaa	Boligområde til åben lav boligbebyggelse
LOKALPLAN_DA	lp_a11_2.pdf (281 KB)
LOKALPLAN_GL	lp_a11_2.pdf (281 KB)

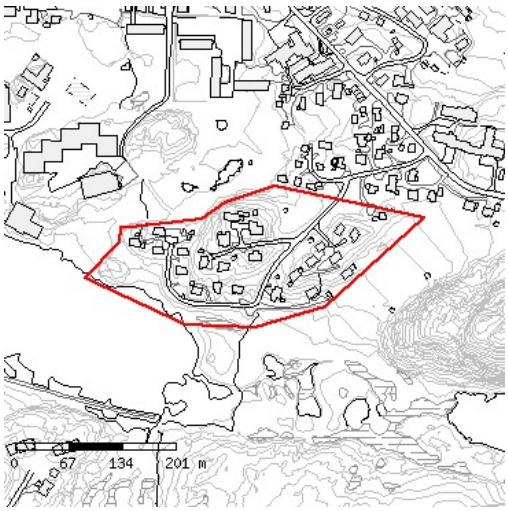

800-B1.1

Bestemmelser | Redegørelse

Bestemmelser

Killiffik	Akuerisaq
DETAILPLANNAVN	Den vestlige del af havneområdet
Immikkoortup atorneqarnissaa	Havne - og erhvervsformål
LOKALPLAN_DA	lp_b1.pdf (1177 KB)
LOKALPLAN_GL	lp_b1.pdf (1177 KB)

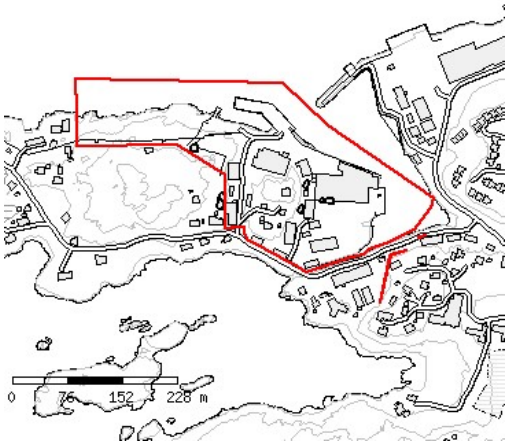

800-B1.2

Bestemmelser | Redegørelse

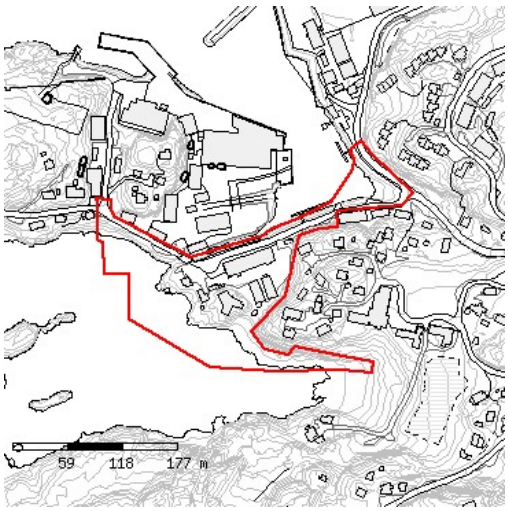

Bestemmelser

Killiffik	Akuerisaq
DETAILPLANNAVN	Sisimiuni umiarsualivimmi appakaaffissat
Immikkoortup atorneqarnissaa	Imm. 1. Immikkoortup annikitsortaa inuutissarsiorfittut immikkoortinneqarpoq, tamatumani umiarsualivimmi suliaqarnermut sammisunik suliffeqarfinnillu attuumassutillit kisimik akuerineqarlutik. Soorlu assersuutigalugu niuernermik suliffeqarfiit, paaqqinnittarfiit, sunngiffimmi sammisassat aammalu sukisaarsaarnermut siunertallit soorlu peqatgiiffik qajaq. Imm. 2. Immikkoortumi inissianik sanasoqarsinnaanngilaq. Imm. 3. Paaraarsuup immerneqarneratigut peqatigiiffik qajaq-mut umiatsiaaqqanullu puttasunik pilersitsisoqarsinnaavoq. Imm. 4. Paaraarsuup tungaanut nunaminertat ataavartumik inissiivittut atorneqarsinnaanngillat.
Sanaartukkap annertussusissaa sumiinnissaalu	Imm. 1. Illunik minnerusunik alliliineq pilersitsinerluunniit taamaallaat akuersissutigineqarsinnaapput, sanaartukkanut pioreersunut sanaartukkallu atorneqarnerinut atasunngorlugit tullaursarneqarsinnaappata. Imm. 2. Nunaminertap atugassiissutaasup 50 procentia sinnerlugu nunaminertaq sanaartorfigineqassanngilaq. Imm. 3. Illut tamakkiisumik imaqqortussusaasa nunaminertat sanaartorfigineqartut kvm-imut 8 kbm sinnersimassanngilaat.
Sanaartukkap silatimigut isikkussaa	Imm. 1. Nutaamik sanaartukkat immikkoortumi sanaartukkat pioreersut atortulersorneqarnerisigut, qalipaatimikkut ilusilersorneqarnermikkullu assigissavaat. Imm. 2. Allagartalersuutit nunaminertami atugassiiffiusumi illunilu taamaallaat aammalu kommunalbestyrelsip akuersissuteqarneratigut inissinneqarsinnaapput.
Aqqusserngit, pisuinnaat aqqutaa biilinullu inissiiviit	Imm. 1. J.M. Jensenip-miit Umiarsualivimmut tassanngaanniillu Aalisakkeriviup talittarfianut Royal Greenland-illu aalisakkerivianut aqqusineq 9 m-imik silissusilerlugu ingerlaarfissaalu 7 m-inngorlugu immikkoortinneqarpoq. Imm. 2. J.M. Jensenip-imi Umiarsualivimmut anillariariaani, angallannerup isumannaatsuunissaa pillugu angalllannermi atortunik pilersitsisoqassaaq, angallannermik isumannaannerusumik ingerlannaarnerusumillu pilersitsisussamik. Soorlu aqqutissiuussinermi atortunik imaluunniit kaajallattarissamik pilersitsinikkut. Imm. 3. Umiarsualivimmut illuatungaani kangillermi pisuinnaat aqqutaannik Paaraarsummik J.M. Jensinip/Aqqusinersuarmik attaveqalersitsisussamik pilersitsisoqassaaq. Pisuinnaat aqqutaat

	sapinngisamik 2,5 m-iutinenqssaaq. Imm. 4. Paaraarsummi aqqusinermik pilersitsinikkut, aqqusserngup pioreersup pisuinnarnut aqqutinngortinneqarsinnaanera periarfissinneqassaaq, Paaraarsuk sinerlugu Iliveqarfitoqqap aammalu Frederik den IX`s Plads tungaanut ingerlaqqissinnaanngorlugu. Imm 5. J.M. Jensenip/Aqqusinersuaq sinerlugu umiarsualiviuip illoqarfiullu qeqqata tungaanut pisuinnaat aqqutaannik 2,5 m-imik pilersitsisoqarsinnaaneranut periarfissiisoqassaaq.
Nunaminertat sanaartorfiunngitsut	Imm. 1. Pilersaarummi matumani killeqarfiata iluani Paaraarsuup sineriaa 3,5-imik portussusilerlugu immerneqarsinnaavoq . Imm. 2. Nunaminertanngorlugit immikkat uninngaarfissanngorlugit sukisaarsaarfissanngorlugillu ilusilerneqassapput. Imm. 3. Nunaminertat narlusukaanngorlugit sioqqat, ujaraaqqat naasulluunniit atorlugit pilersinneqassapput. Imm. 4. Pinngortitap atortuinik atuilluni uninngaarfissiat uninngaarfissatut siaasaaffissatulllu pilersinneqassapput . Imm. 5. Paraarsuup tungaanut sineriak taamaallaat pilersaarummut matumunnga naapertuuttumik allanngortinneqarsinnaavoq (takuuk nunap assinga).
Sanaartukkanik pioreersunik avatangiisiannillu allanngutsaaliuineq	Imm. 1. Qinnguani umiatsialiviup Paaraarsuullu akornanni kangerliumaneq paariinnarneqassaaq nunaminertamillu immikkamit annertusarneqassalluni. Imm. 2. Aqqusserngup nutaap ataani kangerliumanerup ingerlaarfia amco-ruujorinik assigisaanilluunniit ingerlaarfilerneqarsinnaavoq. Imm 3. Kangerliumanerup Paaraarsuup tungaanut kuuffia ujaqqanik innaarsulianik 1:2 atorlugu pilersinneqarsinnaavoq.
Teknikkikkut atortuutit	Imm 1. Immikkoortumi nutaamik sanaartornerit innallagissamut, imermut kuuffissuarmullu attavilerneqassapput, kiisalu eqqaavilerinermut ilanngunneqarluni. Imm. 2. Imermik sinneruttumik kuutsitsineq ima pissaaq, eqqaamiuusunut angallannermulluunniit arlaatigut akornutaanani. Imm. 3. Pilersuinikut aqqutit tamarmik nunap iluatigoortinneqassapput.
Avatangiisinut tunngasut	Imm. 1. Kangerliumanerup kuunnera allanngortinneqassanngilaq, kangerliumanerup maannakkut ilusaata paariinnarneratigut imaluunniit kuuffiusinnaasunik assingusunik atortulersuinikkut.
Illoqarfimmi immikkoortumut pilersaarutip aamma/imaluunniit kommunip pilersaarusiorneqarneranut tapiliussap atorunnaarsinneqarneri	Pilersaarutit matumap iluani Illoqarfimmut pilersaarut B01 atorunnaarsinneqassaaq, soorluttaaq Illoqarfimmut pilersaarummi C01-imi, Paaraarsummi eqqumiitsuliortullu sannaviata eqqaani aamma J.M. Jensenip Aqq.-taata eqqaani illoqarfimmut pilersaarummi B02-mi annikitsumik allannguisoqassasoq.
redegoerelse	A. Tunuliaqutaq.Pilersaarutip allanngortinneqarnera Pilersaarusiorneq aamma nunaminertat

atorneqartarnerat pillugit Inatsisartut inatsisaat nr. 17, 17. november 2010-meersoq naapertorlugu pivoq.Sisimiut Umiarsualiviani appakaaffissatigut atugassarititaasut tulluarsarniarnissaanut tunngavissat qulakkeerniarlugit pilersaarut suliarineqarpoq, tamaalilluni umiarsualiviup kitaatungaata Aalisakkeriviullu talittarfiata akornanni aqquteqalersinnaaniassammat aammalu umiarsualivik ilaatigut Imarpikkoortaatigut taliattarfimmik kangiatungaanik imaqartup angallannikkut angallatinik angisuunik soorlu assersuutigalugu containerinik 40 fodinik nassatalinnik aqqutigineqarsinnaanngorlugu annertusarneqarniassammat. Ilutigitillugu umiarsuliviup iluatungerpiaani pisuinnarnut appakaaffissat pilersaarutip matuma iluaniittut pitsaanerulersinneqarnissaanut periarfissiisoqassaaq.B. Siunertaq.Pilersaarummmik siunertaavoq.angallassissutinik oqimaatsunik usisartunut angallaffissat taavalu pisuinnarnut angallaffissatut appakaaffissat isumannaannerusut pilersinneqarnsisaanut tunngavissaqarnissaqC. Immikkoortoq ullumikkutImmikkoortoq ullumikkut umiarsualiveqarfiuvoq, kisianni aqqusserngit pioreersut angallannikkut oqimaatsunik usisartut, umiarsualiviup allilerneqarneratigut kingunerusussasut nammassisinnaanngilaat. Immikkoortoq qinnguani umiatsialivimmik Paaraarsuullu akornnanni kangerliumanermik aammalu Paaraarsuup ilamernanik ilaaigut peqatigiiffik Qajaq-p illuuuteqarfianik imaqarpoq.D. Imarissaa.Pilersaarut aqqusinissamik nutaamik suliassallu pisariaqartitaanik immiinissanik imaqarpoq. Imminniissat Paaraarsummi aammalu umiarsualiviup saavani illut eqqissisimatitaasut eriagisassaasullu saavanni qinnguani umiatsialivimmi pissapput. Aqqusserngup attaveqaataasussaasup nutaap pilersinneqarnerani Eqqumiitsuliortut sannaviata saani kran-isimasup sinnikui paariinnarneqarsinnaanngillat.Pilersaarummik pilersaarutaavoq, Sallinnguit Iliveqarfitoqqap Katersugaasiviullu akornanni aamma Paaraarsuup avannaatungaat sinerlugu pisuinnaat aqqutaannik pilersitsisoqarsinnaanera. Taamaaliornikkut Paaraarsuup sukisaarsaarfittut atorneqarnerulersinneqarnissaa anguniarneqarpoq.Pilersaarummi J.M. Jensenip aqqusserngata, eqqaani kaajallattarissamik pilersitsilluni aqqusineqarnikkut aaqqiissutissanik titartaasoqarpoq, aqqusinermik attaviliinikkut utaqqiffissanik assigisaannillu pilersitsisoqarsinnaassaaq. E. Pilersaarutip pilersaarutinut allanut attuumassuteqarnera.Namminersorlutik Oqartussat susassaqarfii.Pilersaarut Namminersorlutik Oqartussat kommunimi pilersaarusiornermi soqutigisaanut naapertuuppoq.Taamaattorli oqaatigineqassaaq, umiarsualivinni oqartussaasut kommunillu suut akisussaaffigineraat ersarissumik ilisimaneqanngimmat.Kommunip pilersaarusiorneqarneraKommunip 2012-imiit 2024-mut pilersaarusiorneqarneranut siunnersuummi, 800-B1-p immikkoortinneqarfiani, killiliussanut pingaarnernut pilersaarut naapertuuppoq.Pilersaarutitut allanut attuumassutsitPilersaarut illoqarfiup nutaanngitsortaanut sumiiffimmi pilersaarummut C1-imut, Kiisalu umiarsualiveqarfimmut pioreersumut B1-imut aamma B-2-mut attuumavoq.Pilersaarutit ilaannakortumik atorunnaarsinneqartussat.Pilersaarutit matumap iluani Illoqarfimmut pilersaarut B01 atorunnaarsinneqassaaq, soorluttaaq Illoqarfimmut

pilersaarummi C01-imi, Paaraarsummi eqqumiitsuliortullu sannaviata eqqaani aamma J.M. Jensenip Aqq.-taata eqqaani illoqarfimmut pilersaarummi B02-mi annikitsumik allannguisoqassasoq.Pilersaarummi allannguinikkut immikkoortumi inuutissarsiornernut pioreersunut sunniutigisinnaasai.Pilersaarummik allannguinermi inuutissarsiornikkut suliffeqarfinnut tamanut appakaaffissanut atugassarititaasut pitsaanerulernissaannik kinguneqassaaq.

800-B2.1

Bestemmelser | Redegørelse

Bestemmelser

Killiffik	Akuerisaq
LOKALPLAN_DA	lp_b2.pdf (1639 KB)
LOKALPLAN_GL	lp_b2.pdf (1639 KB)

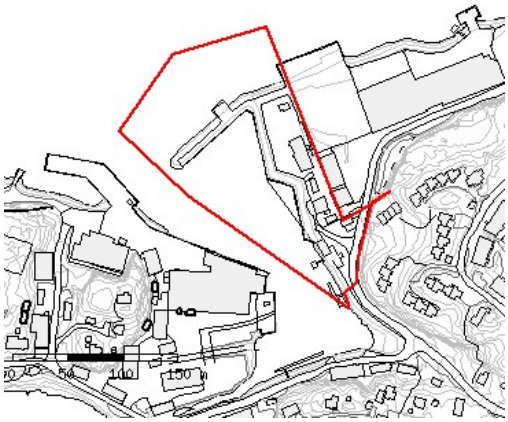

800-B2.2

Bestemmelser | Redegørelse

Bestemmelser

Killiffik	Akuerisaq
LOKALPLAN_DA	lp_b2.pdf (1639 KB)
LOKALPLAN_GL	lp_b2.pdf (1639 KB)

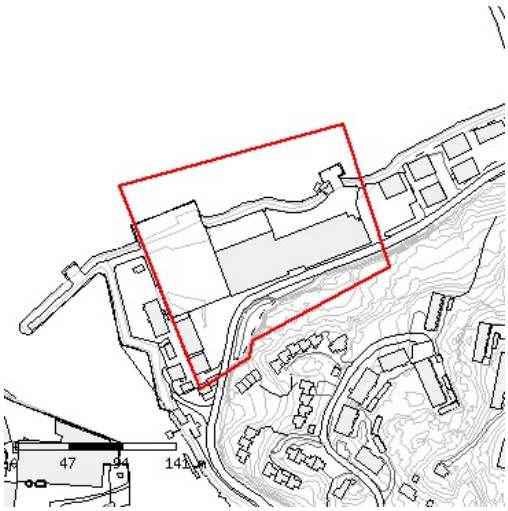

800-B2.3

Bestemmelser | Redegørelse

Bestemmelser

Killiffik	Akuerisaq
LOKALPLAN_DA	lp_b2.pdf (1639 KB)
LOKALPLAN_GL	lp_b2.pdf (1639 KB)

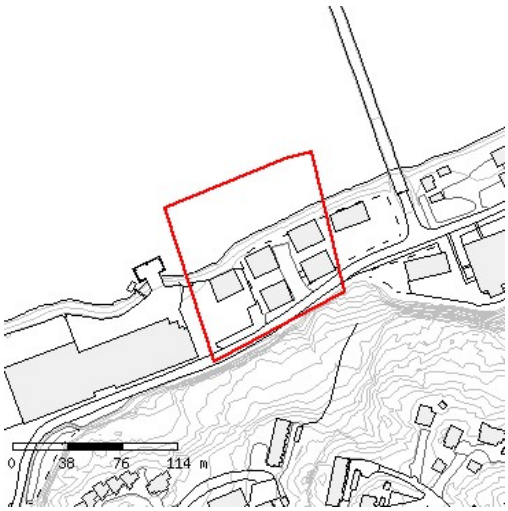

800-B2.4

Bestemmelser | Redegørelse

Bestemmelser

Killiffik Akuerisaq

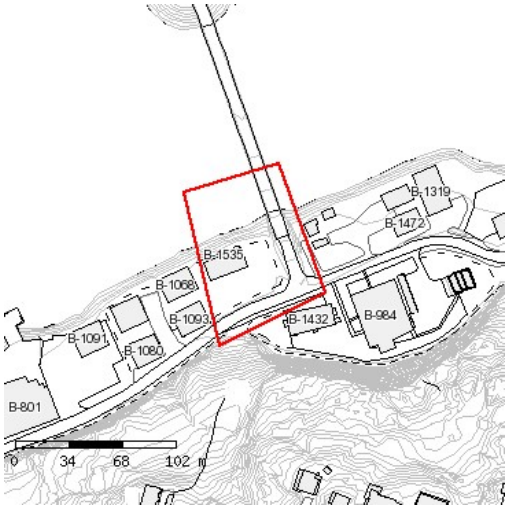

800-B2.5

Bestemmelser | Redegørelse

Bestemmelser

Killiffik Akuerisaq

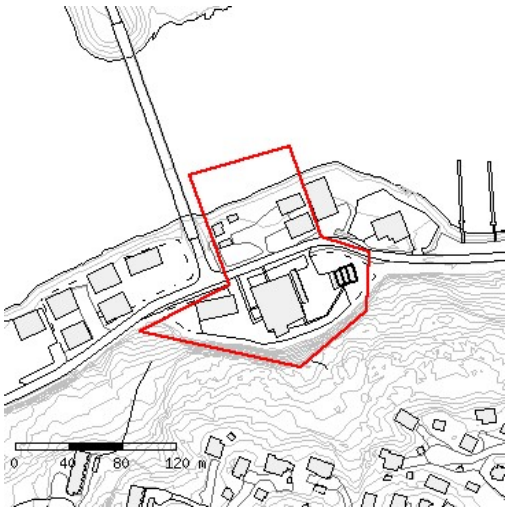

800-B2.6

Bestemmelser | Redegørelse

Bestemmelser

Killiffik Akuerisaq

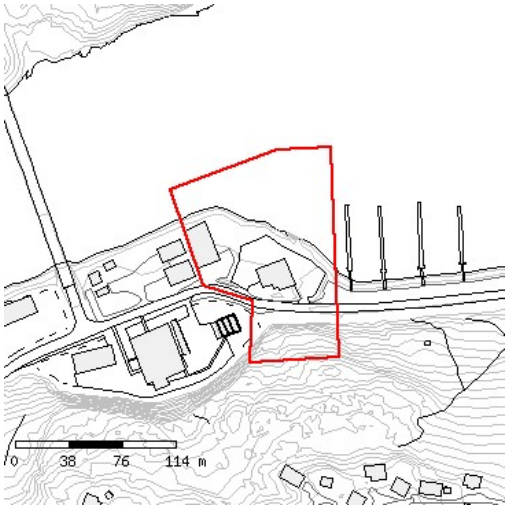

800-B2.7

Bestemmelser | Redegørelse

Bestemmelser

Killiffik Akuerisaq

800-B8.1

Bestemmelser | Redegørelse

Bestemmelser

Killiffik	Akuerisaq
DETAILPLANNAVN	Erhvervsområde ved Ulkebugten
Immikkoortup atorneqarnissaa	Erhvervsformål
LOKALPLAN_DA	lp_b8.pdf (4900 KB)
LOKALPLAN_GL	lp_b8.pdf (4900 KB)

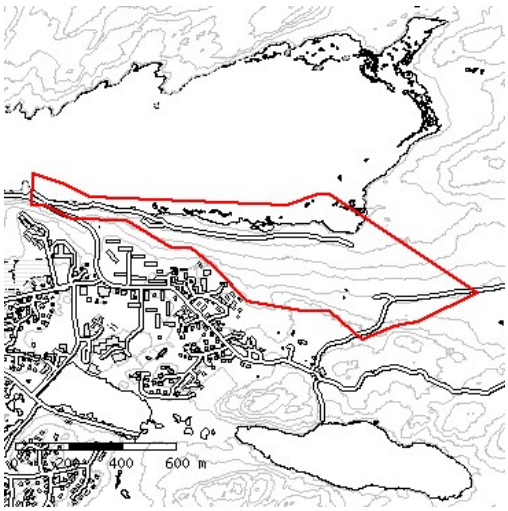

800-C12.1

Bestemmelser | Redegørelse

Bestemmelser

Killiffik	Akuerisaq
DETAILPLANNAVN	Hotelområde ved Spejdersøen
Immikkoortup atorneqarnissaa	Hotel
LOKALPLAN_DA	lp_c13.pdf (2342 KB)
LOKALPLAN_GL	lp_c13.pdf (2342 KB)

800-C13.1

Bestemmelser | Redegørelse

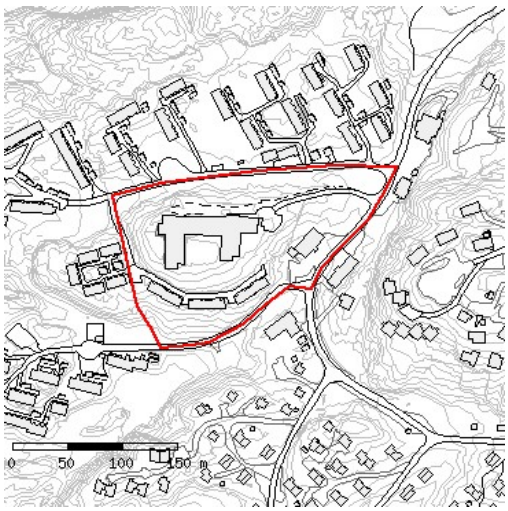

Bestemmelser

Killiffik	Akuerisaq
DETAILPLANNAVN	Utoqqaat angerlarsimaffiannut, utoqqarnut inissianut pisiniarfinnullu immikkoortoq pilersaarusiorfiusoq.
Immikkoortup atorneqarnissaa	Imm. 1. Immikkoortoq pilersaarusiorfiusoq siunertanut ataatsimoorussanut, utoqqaat angerlarsimaffiannut, utoqqarnut inissianut pisiniarfinnullu atorneqassaaq. Imm. 2. Nunanminertat atorneqanngitsut imaluunniit utoqqaat angerlarsimaffiannut, utoqqarnut inissianut, pisiniarfimjut, aqqusinernut teknikkikkullu atortunut immikkoortinneqartut sanaartorfigineqanngitsutut atorneqassapput.
Sanaartukkap annertussusissaa sumiinnissaalu	Imm. 1. Ammasunik-pukkitsunik sanaartukkat: sanaartorfissiap iluani nunaminertaq sanaartorfissaq annerpaatut akuerisaasoq: 2.1-imi __ 150 m2-iuvoq. 3.2-mi __ 405 m2-iuvoq. Imm. 2. Qanittunik-pukkitsunik sanaartukkat: sanaartorfissiap iluani nunaminertaq sanaartorfissaq annerpaatut akuerisaasoq: 1.1-imi __ 478 km2-iuvoq 1.2-imi __ 125 km2-iuvoq 1.3-mi __ 244 km2-iuvoq 1.4-mi __ 151 km2-iuvoq Imm. 3. Aalajangersakkani pingaarnerni illup portussusissaatut taaneqartoq, nunamiit illup qimerluanut portussusissatut uuttorlugu aalajangersarneqartarpoq, Teknikkimullu Avatangiisinullu immikkoortumiit akuerineqartussaalluni. Imm. 4. Seqerngup nukinga atorlugu nukissiuutit nukissiuutillu ataavartut allat illup annerpaamik portussusissaatut taaneqartup iluani tulluarsarneqassapput. Imm. 5. Toqqaviit pisariaqartitaq sinnerlugu portussusilerneqassangillat, tassa imaappoq, nunamit pioreersumiit 0,5 m-imik portunerutinneqassanngillat. Imm. 6. Toqqaviit beton-iusut nunamiit uuttorlugu 1,5 m sinnerlugu portussusillit, silataata iikkersuutaatut iikkersorneqassapput, imaluunniit uppernarsarneqasaaq, toqqaviit illup ataatsimut isikkuanut sunniuteqarpallaassanngitsut. Imm. 7. Imm. 5-imi aalajangersakkat malitsinneqarpata, nutaamik sanaartornermi illu naqqulerneqarsinnaavoq. Imm. 8. Illuaqqat/quit sanaartukkap toqqavianut tulluarsarneqarsimassapput. Stk. 9. Nutsernermut, allanngortiterinermut assigisaanullu atatillugu containerit taamaallaat immikkoortup iluani qaammatini 6-ini inissisimatinneqarsinnaapput. Tamatigut Teknikkimut Avatangiisinullu immikkoortortamiit akuersissutigineqarsimassapput.

Imm. 10. Immikkoortup pilersarusiorfiusup iluani umiatsianik inissiisoqassanngilaq, taakku umiatsialivimmi qanittumiittumut inissinneqartariaqarput.

Sanaartukkap silatimigut isikkussaa

Imm. 1. Illut ilassutaasa qaliaasa sivinganeri illup pioreersup qaliata sivinganeratut sivinganilerneqassapput.

Imm. 2. Sanaartorfissiami 3.1-imi illut qaliaasa sivinganeri 30-45 graderinik sivinganilerneqassapput.

Imm. 3. Illut qaliaat seqersitsineq ajortunik imaluunniit qalissianik qernertunik qasersunilluunniit qalissialerneqassapput.

Imm. 4. Saqqat seqersitsisinnaasut taamaalllaat akuersissutigineqarsinnaapput seqerngup nukinga atorlugu nukissiuutinik nukissiuuteqarniarluni atorneqarniarpata.

Imm. 5. Ilassusiinermi illup silataasa iikkersuutai illup pingaarnerup atortulersuutai qalipaataalu assigalugit sananeqassapput.

Imm. 6. Sanaartorfissiami 3.1-imi illup silataasa iikkersuutai saqqatut aserfallatsaalineqrsinnaasutut isikkoqartinneqassapput, qalipaasersorneqarnermikkut sumiiffimmi sanaartukkanut pioreersunut tulluartunngorlugit.

Imm. 7. Parabolit diameterimut 0,5 m-imit mikinerusut ikkunneqarsinnaapput.

Imm. 8. Illut mikinerusut soorlu illuaqqaq, quit assigisaallu illumut ilassutitut imaluunniit nakkumi inissinneqarsinnaapput.

Imm. 9. Immikkoortumi suliffeqarfinnut atatillugu allagartalersuinerit illup saqqaanut inissinneqassapput annerpaamillu 0,5 m2-mik annertussuseqartinneqassallutik.

Aqqusserngit, pisuinnaat aqqutaa biilinullu inissiiviit

Imm. 1. Aqqusineqarnikkut appakaaffissat pisuinnaallu aqqutaat nutaatut pilersinneqartut nunap pissusaanut naapertuuttunngorlugit pilersinneqassapput.

Imm. 2. Sanaartorfissamut 3.1-imut aqqusinikkut attavissamik Nikkorsuarnut pilersitsisoqarsinnaavoq aammalu 1.1-imi utoqqaat angerlarsimaffiat allineqassappat Salliamut attaviliisoqarsinnaavoq.

Imm. 3. Biilit uninngasarfii nunap assingani 1-imi takutinneqartutut pilersinneqassapput.

Nunaminertat sanaartorfiunngitsut

Imm. 1. Nunaminertat sanaartorfiunngitsut nalinginnaasumik isikkoqartinnissaat qulakkeerneqassaaq, tamatumani naasoqarnerup qaqqallu nalinginnaasumik paariinnarneqarnissaat anguniagaassalluni.

Imm. 2. Sanaartorfigissaanermi sanaartornermilu sapinngisamik nuna eriagineqassaaq. nuna ajortumeerneqarsimasoq ilusaatut iliseqqinneqassaaq immikkoortorlu qaartitsinermi assartuinermiluunniit qaartiternerlukunik siammmarsimasinnaasunik piaaffigineqarluni.

Imm. 5. Qaartitsinermi sanaartorfigissaanermullu atatillugu issoq naasullu pioreersut sapinngisamik paariinnarneqassapput imalu suliarineqarlutik inaalikkallarneqarlutilluunniit, sanaartornerup

	naammassineqarnerani ilusaatut iliseqqinneqarsinnaassallutik.
Teknikkikkut atortuutit	Imm. 1. Inissiat tamarmik innaallagissamut, imermut, kiassarnermut, kuuffissuarmut, telemut eqqagassalerinermullu atassuserneqarsimassapput. Imm. 2. Immikkoortup iluani pilersuinermut aqqutit tamarmik nunap iluatigoortinneqassapput, aammalu sapinngisamik aqqusinniornissamut pisuinnarnullu aqqusinniornissamut ilanngullugit eqqarsaatigineqassallutik, tamatumani pilersuinermut aqqutissanut assatanut inissinneqassallutik. Imm. 3. Immikkoortup iluani pilersuinermut atortunut sanaartukkanik minnerusunik soorlu sakkortusaavinnik, maqitsivinnik teknikkikkullu atortunik allanik sanasoqarsinnaavoq. Atortut Nukissiorfiit isumaqatigalugit inissinneqassapput, sanaartukkallu, nunap pissusaa isikkiviillu eqqarsaatigalugit ilusilersorneqarsimassallutik. Atortut taakku Inissianut il.il. illup timitaata ilaattut nalinginnaasutut sanaartukkatut ilaasutut isikkoqarnissaat anguniagaassaaq. Imm. 4. Sakkortusaaviit annerpaamik 2,5 m-imik portussusilerneqassapput nunaminertamillu 9 m2-mik atuillutik. Maqitsivit annerpaamik 2,5 m-imik portussusilerneqassapput nunaminertamillu 3 m2-mik atuillutik. Teknikkikkut atortunut allanut sanaartukkat aamma taamatut annertussusilerneqassapput.
Avatangiisinut tunngasut	Immikkut aalajangersagaqanngilaq.
Piginneqatigiiffik	Immikkut aalajangersagaqanngilaq.
Atuilernissamut piumasaqaatit	Takuuk nunaminertat aqunneqarnerini malittarisassat.
Illoqarfimmi immikkoortumut pilersaarutip aamma/imaluunniit kommunip pilersaarusiorneqarneranut tapiliussap atorunnaarsinneqarneri	Immikkut aalajangersagaqanngilaq.
BILAG_DA_1	plejehjem__tillã¦g_47.pdf (14389 KB)
redegoerelse	A. TunuliaqutaqPilersaarummik allannguineq Pilersaarusiorneq aamma Nunaminertat atorneqartarnerat pillugit Inatsisartut inatsisaat nr. 17, 17. november 2010-meersoq naapertorlugu ingerlanneqarpoq.Kommunip pilersarusiorneqarneranut tapiliussaq una siunissami utoqqaat angerlarsimaffiata allilerneqarsinnaaneranik pisariaqartitsisinnaaneq naammassiniarlugu suliarineqarpoq. Tapiliussaq aamma immikkoortumi pisiniarfimmik nutaamik pilersitsisinnanermik aammalu pioreersup allilerneqarsinnaaneranut periarfissiivoq. B. Siunertaq.Siunertanut ataatsimoorussanut, annerusumik utoqqaat angerlarsimaffiannut, utoqqarnut inissianut kiisalu pisiniarfinnut nunaminertanik immikkoortitsisoqarpoq.Pilersaarutip siunertarivaa, utoqqaat illuata pioreersup allilerneqarsinnaaneranut periarfissiinissaq, kiisalu Nikkorsuit eqqaani utoqqarnut inissianik pilersitsisinnaanissaq. Pilersaarutip aamma siunertarivaa, immikkoortup annertusarneqarnerata tulluartumik pinissaata qulakkeerneqarnissaa. C. Immikkoortoq pilersaarusiorfiusoqImmikkoortoq Sisimiut kitaatungaani Nikkorsuit eqqaanni najugaqarfinni

pioreersunut attuumassuteqarluni inississimavoq. Immikkoortoq pilersaarusiorfiusoq ataani titarneqartutut nuanllu assingani takutinneqartutut killilersugaavoq aammalu 27.150 m2-p missaani annertussuseqarluni.Billede: Immikkoortoq pilersaarusiorfiusoq ullumikkut siunertanut ataatsimoorussanut utoqqaat angerlarsimaffiannut, utoqqarnut inissianut pisiniarfimmullu immikkoortitaavoq. Immikkoortup iluaniipput utoqqaat angerlarsimaffiat 2.399 m2-tut annertussuseqartoq aammalu utoqqarnut inissiat 12-it.Immikkoortumi pilersaarusiorfiusumi sanaartukkat annertunerusumik qaqqajunnap qaani portussutsip kote 40-60 missaani portussusilimmi portutigisumi inississimapput. Immikkoortoq aqqusinernik eqqaaniittunit killilersorneqarpoq. Immikkoortup (A11) avannaatungaani, kujataatungaani kitaatungaanilu inissiaqarfik immikkoortitaavoq, illuatungaanilu kangiatungaa immikkoortumut pilersaarusiorfiusumut (C13.2 killeqarluni, aamma qiterisaqarfittut immikkoortitaasuusumut. D. Imarisaa.Immikkoortup immikkoortinneqarneratigut aalajangersaanikkut pilersaarutip qulakkiissavaa, immikkoortup nunap pissusaanut mianerinnillu annertusaanerup ingerlanneqarnissaa.Immikkoortumi siunertanut ataatsimoorussanut soorlu utoqqaat angerlarsimaffiannut aamma utoqqarnut inissianut kiisalu pisiniarfinnut sanaartukkanut sananeqarsinnaaneranut ilusilersorneqarsinnaaneranullu periarfissiivoq.Atorneqarnera:Immikkoortoq pilersaarusiorfiusoq siunertanut ataatsimoorussanut soorlu utoqqaat angerlarsimaffiannut utoqqarnullu inissianut kiisalu pisiniarfimmut immikkoortinneqarpoq.Immikkoortumi utoqqaat angerlarsimaffiannut ilassummik, kiisalu pisiniarfiup pioreersup allillerneqarsinnaaneranut aammalu pisiniarfimmik nutaamik pilersitsisinnanermik sanasoqarsinnaavoq. SanaartukkatImmikkoortumi nutaamik sanaartukkat sanaeqarnissaannut periutsit aallaavigivaat, immikkoortup nukittussusa soorlu nunap annertuup isikkiviullu ornignartup paariinnarneqarnissaa ersarissarneqarnissaalu. Qaqqaq sinerlugu sanaartortoqassaaq, soorlu assersuutigalugu sanaartorfissami 1-.1-mi sanaartugassat tulluarsarneqarnissaat pisiariaqarpoq, taamaalilluni qaqqamut nalinginnaasumik isikkoqartutut isikkoqassalluni.Nunaminertat sanaartorfiunngitsutImmikkoortut sanaartukkanut atorneqanngitsut, atortulersuutinut sukisaarsaarfittut pielrsinneqasapput imaluunniit pinngortitatut allanngortinneqanngitsutut isikkoqarinneqassallutik.Sanaartorfigissaanermi sanaartornermilu sapinngisamik nuna mianerineqassaaq, taamaalilluni sukisaarsaarfissaqqissoq pioreersup pitsaassusaa paariinneqarneraluni.Aqqusernerit, pisuinnaat aqqutaat biilillu uninngasarfiiImmikkoortumut pilersaarusiorfiusumut appakaannissaq Nikkorsuarniit pissaaq aammalu immikkoortoq Qaqqaliartarfikkut, Tuapannguatigut Salliakkullu aqquteqartineqassaq.Sanaartorfissap 1.1-ip iluani utoqqaat angerlarsimaffiannut ilassusiinermi, Salliamiit aqqusinermik ikaarfissamik nutaamik pilersitsisoqarsinnaavoq aammalu sanaartorfissap 3.1-imi annertusaanermi Nikkorsuarniit ikaarfissamik nutamik pilersitsisoqarsinnaavoq.Utoqqaat angerlarsimaffiata kujammut kitaatungaani pisuinnaat aqqutaannik pilersitsisoqarsinnaavoq. Pisuinnaat aqqutaata nunap pissusaata ingerlaarnera malissavaa.Nunap assingani 1-imi takutinneqartutut biilinut uninngasarfissanut nunaminertamik pilersitsisoqarsinnaavoq.E. Pilersaarutip

pilersaarutinut allanut attuumassutaiNuna tamakkerlugu pilersaarusiorneq Immikkoortumut pilersaarusiorfiusumut pilersaarusiornerup nuna tamakkerlugu pilersaarusiortarneq toqqaannartumik sunniuteqarfiginngilaa.Pilersaarut kommunip pilersaarusiorneqarnerani Namminersorlutik Oqartussat susassaqarfiinut naapertuuppoq.2012-imiit 2024-imut Qeqqata Kommuniata pilersaarusiorneqarnera ammalu Sisimiut Kommuneanut 1992-imiit 2005-imut Kommunip pilersaarusiorneqarneraPilersaarut 2012-imiit 2024-mut kommunip pilersaarusiorneqarneanut siunnersuummut, tamatumani 800-C13 immikkoortinneqarfigisimasaanut killiliussanut pingaarnernut naapertuuppoq.Pilersaarut Sisimiut Kommunerisimasaanut 1992-imiit 2005-imut Kommunep pilersaarusiorneqarneranut tapiliussaavoq, tassuunakkullu aalajangersakkat pingaarnerit nutaat tapiilussakkut naapertuuttunngortinneqarput.Immikkut aalajangersaaffigisatImmikkoortoq mittarfiup eqqaani tikitsaaliukkap iluani inississimavoq. Mittarfiup eqqaani aporfiusinnaanngitsunik ilaatigut ungasissumut isiginnissinnaassunermut ammalu ilaatigut milernermi tingilernermilu aporfissaanngitsunik immikkut aalajangersakkanut ilaavoq.Billede: Immikkoortoq pilersaarusiorfiusoq ungasissumut isiginnissinnaanissamu portussutsimut kote 55,5-imit sunnerneqaqqavoq. Kangerluarsunnguup kujataatungani immikkoortuni nunap qaavaniit uuttorlugu annerpaamik 15 meterinik portussusilinnik (taamaattorli portussuseq kote 101) sanaartukkanik pilersitsisoqarsinnaavoq. Aqquserngit portussutsimi kote 49,5 protussusilimmi pilersinneqarsinnaapput.Qanganitsat eqqaassutissatQanganitsat eqqaassutissat 1900 sioqqullugumeersut Kulturikkut eriagisassat eqqissisimatitaanerat pillugu Inatsisartut inatsisaanni nr. 18, 19. november 2007-imersumi ilaatineqarput.Sulinerup ingerlanerani qanganitsanik eqqaassutissanik sunilluunniit nassaartoqassappt, nunamik suliaqarnermi Sisimiut Katersugaasiviannut attaveqartoqassaaq.F. SaqqummiineqKommunip pilersaarusiorneqarneranut tapiliussatut nr. 47-tut siunnersuut marsip 2012-imi marsip 5-aniit apriilip 30-ata tungaanut tamanut saqqummiullugu oqallisissiassanngortinneqarpoq.

800-C2.1

Bestemmelser | Redegørelse

Bestemmelser

Killiffik	Akuerisaq
DETAILPLANNAVN	Centerområde til butikker
Immikkoortup atorneqarnissaa	Butiksområde m.v.
LOKALPLAN_DA	lp_c2b.pdf (6261 KB)
LOKALPLAN_GL	lp_c2b.pdf (6261 KB)

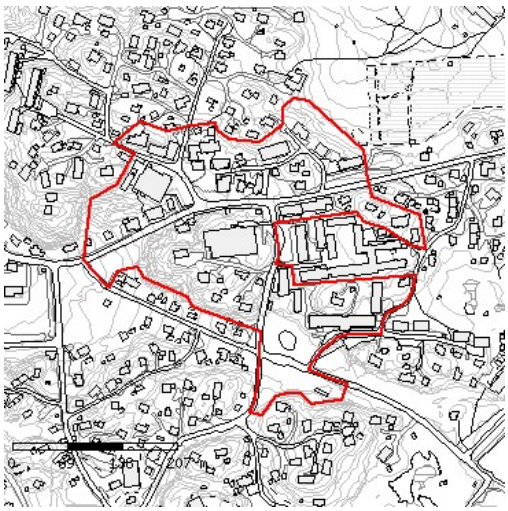

800-C2.2

Bestemmelser | Redegørelse

Bestemmelser

Killiffik Akuerisaq

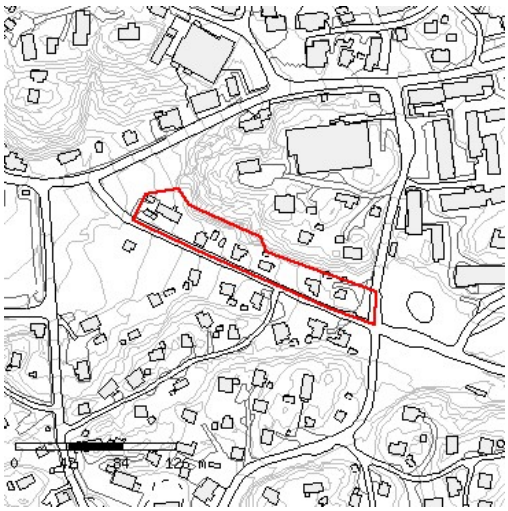

800-C2.3

Bestemmelser | Redegørelse

Bestemmelser

Killiffik	Akuerisaq
LOKALPLAN_DA	lp_c2b.pdf (6261 KB)
LOKALPLAN_GL	lp_c2b.pdf (6261 KB)

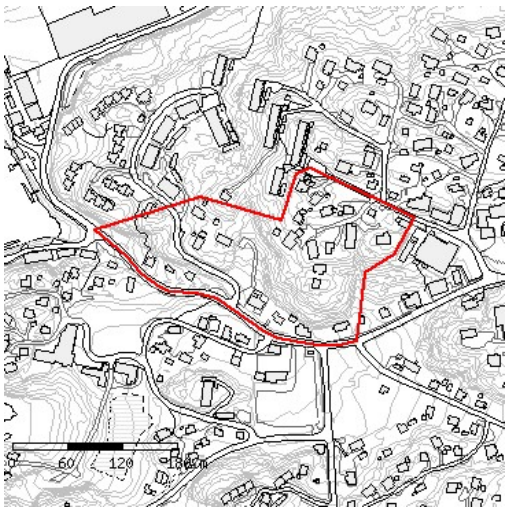

800-C2.4

Bestemmelser | Redegørelse

Bestemmelser

Killiffik	Akuerisaq
LOKALPLAN_DA	lp_c2b.pdf (6261 KB)
LOKALPLAN_GL	lp_c2b.pdf (6261 KB)

800-C5.1

Bestemmelser | Redegørelse

Bestemmelser

Killiffik	Akuerisaq
DETAILPLANNAVN	Centerområde til butiksformål
Immikkoortup atorneqarnissaa	Butikker, posthus m.v.
LOKALPLAN_DA	lp_c5b.pdf (1646 KB)
LOKALPLAN_GL	lp_c5b.pdf (1646 KB)

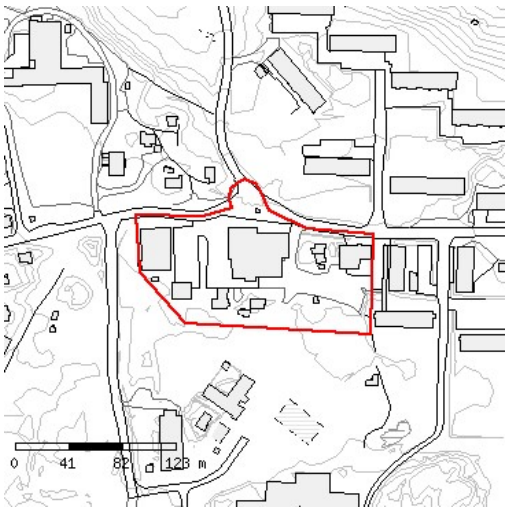

800-C6.1

Bestemmelser | Redegørelse

Bestemmelser

Killiffik	Akuerisaq
LOKALPLAN_DA	lp_c6.pdf (788 KB)
LOKALPLAN_GL	lp_c6.pdf (788 KB)

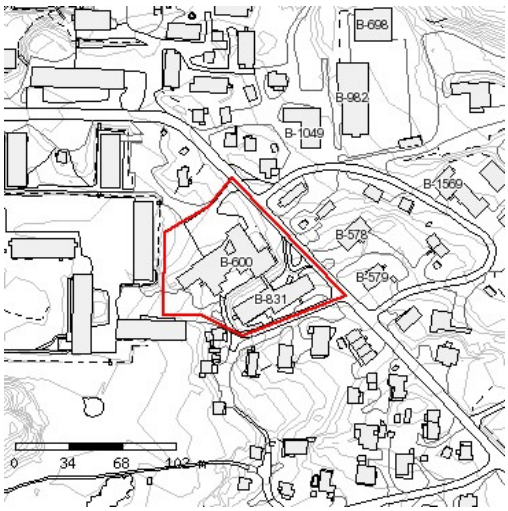

800-C6.2

Bestemmelser | Redegørelse

Bestemmelser

Killiffik	Akuerisaq
LOKALPLAN_DA	lp_c6.pdf (788 KB)
LOKALPLAN_GL	lp_c6.pdf (788 KB)

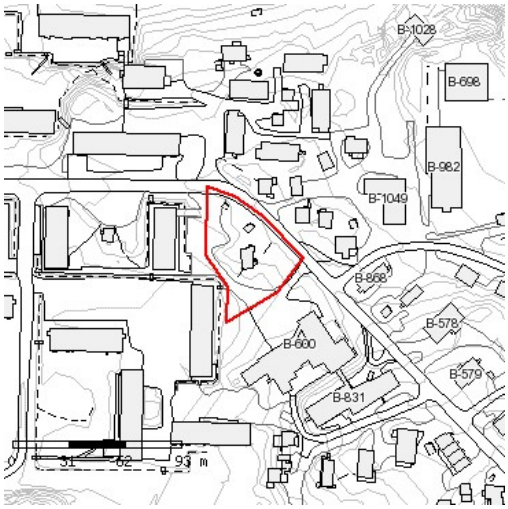

800-C8.1

Bestemmelser | Redegørelse

Bestemmelser

Killiffik	Akuerisaq
DETAILPLANNAVN	Centerområde til fritidsaktiviteter m.v.
Immikkoortup atorneqarnissaa	Daginstitution, svømmebad m.v.
LOKALPLAN_DA	lp_c8b.pdf (2921 KB)
LOKALPLAN_GL	lp_c8b.pdf (2921 KB)

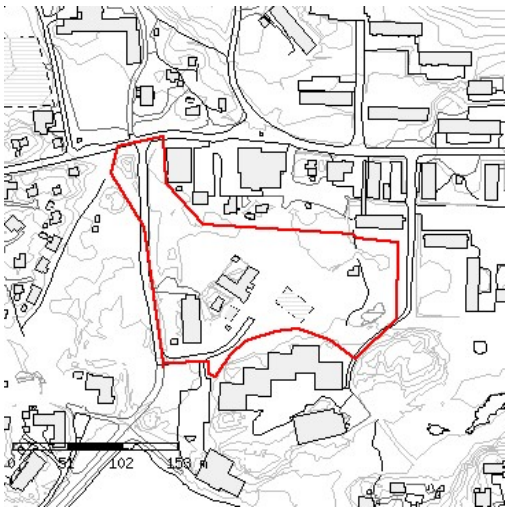

800-C8.2

Bestemmelser | Redegørelse

Bestemmelser

Killiffik	Akuerisaq
DETAILPLANNAVN	Centerområde til skole
Immikkoortup atorneqarnissaa	Skole
LOKALPLAN_DA	lp_c8b.pdf (2921 KB)
LOKALPLAN_GL	lp_c8b.pdf (2921 KB)

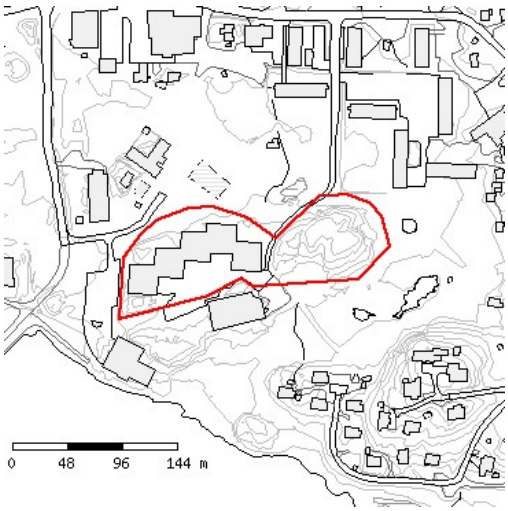

800-C8.3

Bestemmelser | Redegørelse

Bestemmelser

Killiffik	Akuerisaq
LOKALPLAN_DA	lp_c8b.pdf (2921 KB)
LOKALPLAN_GL	lp_c8b.pdf (2921 KB)

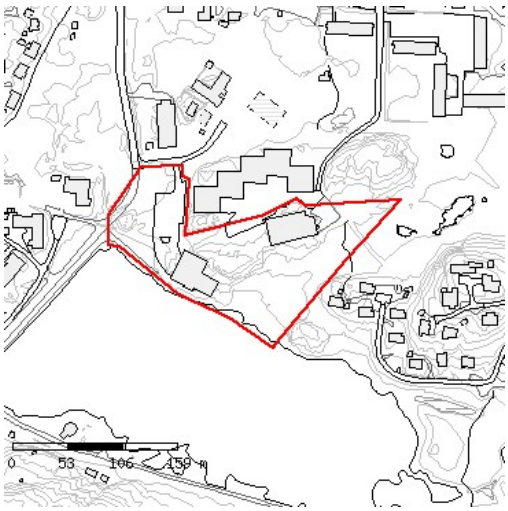

800-C9.1

Bestemmelser | Redegørelse

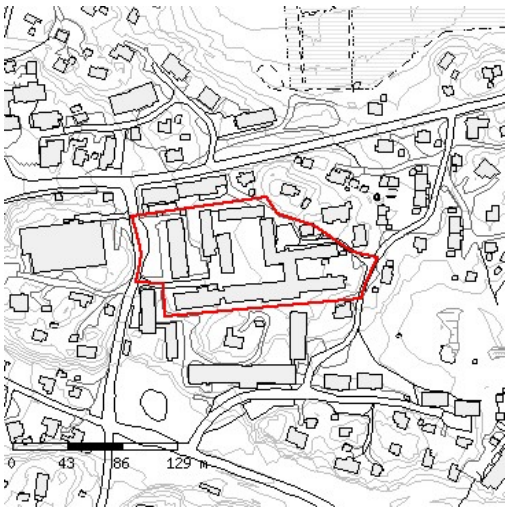

Bestemmelser

Killiffik	Akuerisaq
DETAILPLANNAVN	Minngortuunnguup Atuarfia, Sisimiut
Immikkoortup atorneqarnissaa	Imm. 1. Immikkoortoq tamanut atugassianut atuarfimmut taassumalu suliassaqarfiinut, kiassaateqarfimut, pinnguartarfimmut, arsaattarfimmut sikkilinut, qamuteralannut biilinut inissiisarfimmut kiisalu bussit kaajallattarfiannut atorneqarsinnaavoq. Imm. 2. Immikkoortoq aamma kigutileriffimmut atorneqarsinnaavoq.
Sanaartukkap annertussusissaa sumiinnissaalu	Imm. 1. Kangiatungaani kujataatungaanilu sanaartorneri nutaat sanaartukkat pioreersut saqqaasa sammiviinut saatillugit inissinneqassapput. Imm. 2. Nutaamik sanaartornerit naqqumiit pingasunik quleriilerlugit sananeqarsinnaapput. Imm. 3. Sanaartukkat nutaat inissinnissaat ilanng.1-miippoq.
Sanaartukkap silatimigut isikkussaa	IMm. 1. Sanaartugaq nutaaq illutut ataatsitut kimmut sammisumik assigiimmik sivinganilimmik qaliaqartinneqassaaq. Imm. 2. Kiassaateqarfik illuttut assigiiimmik sivinganilimmik qalialerneqassaaq. Imm. 3. Qalissiaa qasertuunngikkuni qernertuussaaq. Illu nunaminertanik ataatsimoorussanik qaammaqqutissani qullernik illup qaani inissiisoqassaaq. Imm. 4. Silataasa saqqai qisuutinneqassapput qalipaammik mautussusiisinnaasumik aappillarissumik qalipanneqarsimasut, sanimukaartunik igalaaqarluni aninganeqarlunilu. Imm. 5. Saqqat seqersitsisinnaasut taamaallaat akuersissutigineqarsinnaapput, seqerngup nukinga atorlugu nukissiuutitut atorneqassappata. Imm. 6. Parabolinik diameterimut 0,5 m-inik mikinerusu taamaallaat ikkussisoqarsinnaavoq. Imm. 7. Illut mikinerusut soorlu quit, illuaqqat assigissaal illup atortuisa assinginik qalipaaateqataanillu qalipaaserlugit sananeqassapput.
Aqqusserngit, pisuinnaat aqqutaa biilinullu inissiiviit	Imm. 1. Guutaap Aqq.-taatigut aamma Mannarsip Aqq.-taatigut Atuarfiup isaariai marluusut pingaarnernut aqqusinikkut aqquteqartinneqassaaq. Atuarfiup immikk sammmisaqarfiinut atuarfiup tunuatungaatigut sannaveqarfimmut Mannarsip Aqq.-taatigut aamma aqqusinermik pillersitsisoqassaaq. Imm. 2. Atuarfiup kitaatungaatigut kigutileriffialiartunut atuarfialiartunullu biilinut unittarfimmik pilersitsisoqassa Kangiatungaani atuarfiup sulisuinut biilinut unittarfimmik pilersitsisoqassaaq. Imm. 3. Sanaartugaq elevatorimik pilerneqassaaq, utoqqarnut innarluutilinnullu tikikkuminartuunissaa qulakkeerniarlugu.

Nunaminertat sanaartorfiunngitsut	Imm. 1. Nunaminertani sanaartorfiunngitsuni pinnguartarfimmik arsaattarfimmillu pilersitsisoqassaaq. Imm. 2. Nunaminertat ima inaarsarneqarnerminni qalliuserneqassapput, ajornaatsumik torersuutissinnaanngorlugit. Imm. 1. Aammattaaq nunaminertat sanaartorfiunngitsut isikkumikkut isikkoqartinneqarnissaat qulakkeerneqassaaq, tamatumani naasut qaqqallu paariinnarneqassallutik. Imm. 3. Nuna nalinginnaasoq sapinngisamik sanaartorfigissarfigineqaratillu sanaartorfigineqassanngillat. Nuna akornuserneqarsimasoq ilusaatut ilisinneqaqqissa immikkoortorlu qaartitsinermi assartuinermiluunniit siammarsimasiinnaasunik.qaartiternerlukuujarneqasssa Imm. 4. Qaartiterinermut sanaartorfigissaanermullu atatillugu, issoq naanerillu sinnerussimasut, sapinngisar paariinnarneqassapput mianerineqarlutik imalu toqqorneqarlutik, sanaartukkap naammassineqarneranut atatillugu ilusaatut iliseqqinneqarsinnaanngorlugit.
Teknikkikkut atortuutit	Imm. 1. Atuarfik pilersuinermut aqqutinut tamanut atugassianut soorlu innaallagissamut, imermut, kuuffissuarmut kiassarnermullu atassusigaassaaq. Tassunga aqqutinik periarfissiisoqareersimappat. Imm. 2. Illup silataani pilersuinermut aqqutit tamarmik nunap iluanut matoorunneqarsimassapput.
Avatangiisinut tunngasut	Imm. 1. Atuarfiup atuartitsiviinik atuinermut atatillugu, avatangiisinik mingutsitsisinnaanernik pisoqassanngilac
Illoqarfimmi immikkoortumut pilersaarutip aamma/imaluunniit kommunip pilersaarusiorneqarneranut tapiliussap atorunnaarsinneqarneri	Pilersaarutit matumap iluani immikkoortqo sumiiffimmi pilersaarut nr. C2b atorunnaarsinneqarpoq.
redegoerelse	A. Tunuliaqutaq. Minngortuunnguup Atuarfianik atuarfim nutaamik sanaartornissamut pilersaarutissamut pilersaarutitut tunngavissamik tulluarsaaniarluni pilersaa una suliarineqarpoq. Pilersaarut illussanik titartaasartunik unammisitsinerup kingorna toqqagaavoq aammalu naqqulerlugu katillugit pingasunik quleriilerlugu sanartugassaalluni. B. Immikkoortoq ullumikkut. Immikkoortoq ullumikkut minngortuunnguup atuarfianik sanaartorfigineqaqqavoq, kommunip pilersaarusiorneqarnerani tapiliussamik matuminnga akuersissuteqartoqarneratigut ilassutitut allanngortiterneqartussamik. Sanaartukkat ullumikkut ataatsimik marlunnillu qulereeqarput, atuarfimmullu attuumassutilinnik nunaminertanik sanaartorfiunngitsunik peqarpiarani. Atuarfiup illutaasa ilaanni, illup kitaatunga inini allerni kigutilerisarfik pilersinneqarnikuuvoq. Immikkoortoq pilersaarusiorfiusoq timersortarfimmut, kommunip allaffeqarfiinut, aqqusinersuup tungaaanut meeqqerivimmut, Innuttaasut illuanut immikkoortullu kangiatungaani avannamullu kangiatungaani illunik naatsiivittalinnik arlalinnik inississiasuni killeqarfeqartinneqarpoq. C. Siunertaq. Aalajangersakkanik peqqissaarutanik suliaqarnermik siunertaavoq: atuarfimmik ataasiusumik pingasunik quleriilimmik naqqulimmillu sanasoqarsinnaanerata qulakkeerneqarnissaa, taamaalilluni minngortuunnguup atuarfiani siunissami atuartitsisarnerup pitsaasumik atugassaqartitaanera qulakkeerneqarluni. Atuarfiup

eqqaani nunaminertanik sanaartorfiunngitsunik pitsaasu
qulakkeerinninnissaq. Biilinut uninngasarfinnik
aqqusinernillu appakaaffissanik tulluartunik
qulakkeerinninnissaq. D. Imarisaanik naalisaaneq
Pilersaarutip immikkoortua maanna atuarfeqarfiusumut
killeqartinneqarpoq, taamaalillunilu allanut suliaqarfiusur
eqquinani. Pilersaarummut atatillugu maanna
atuarfeqarfiusup kitaatungaani sanaartukkap
inissinneqarsinnaanera aalajangersarneqassaaq,
taamaalilluni atuarfimmut atatillugu nunaminertanik
sammisassaqartitsivinnik pitsasunik pilersitsisoqarluni.
Pilersaarutinut allanut attuumassutsit Pilersaarut
Namminersorlutik Oqartussat soqutigisaannut aammalu
2012-imiit 2024-mut Qeqqata Kommunianut kommunip
pilersaarusiorneqarnerani siunnersuummut naapertuupp
Pilersaarutip uuma illoqarfiup ilaanut pilersaarut C2b 20
meersoq, illoqarfiup qiterisaqarfianik pilersaarusiornern
annertulaartumik imaqarpoq taarserpaa. Pilersaarutip
uuma atuarfimmi immikkoortunik imalinnut
pilersaarutaasimasut kisiisa taarserpai.

800-C9.2

Bestemmelser | Redegørelse

Bestemmelser

Killiffik	Akuerisaq
DETAILPLANNAVN	Detailområde til døgn og daginstitution m.v.
Immikkoortup atorneqarnissaa	Centerformål - offentlige institutioner
LOKALPLAN_DA	lp_c9.pdf (2597 KB)
LOKALPLAN_GL	lp_c9.pdf (2597 KB)

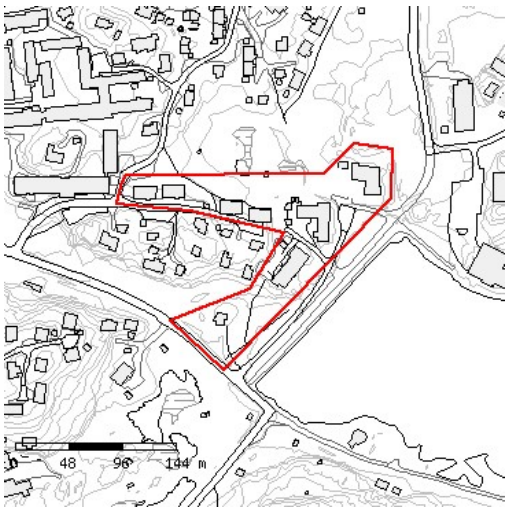

800-D5.1

Bestemmelser | Redegørelse

Bestemmelser

Killiffik Akuerisaq

800-D5.2

Bestemmelser | Redegørelse

Bestemmelser

Killiffik Akuerisaq

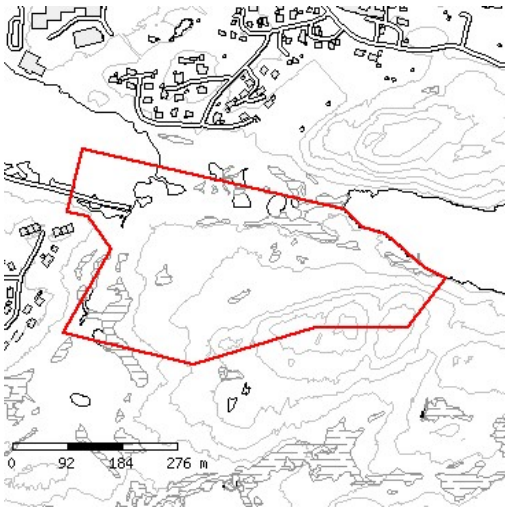

800-D5.3

Bestemmelser | Redegørelse

Bestemmelser

Killiffik Akuerisaq

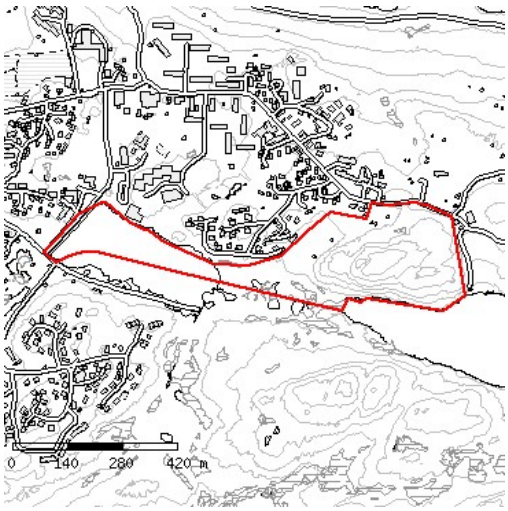

800-D5.4

Bestemmelser | Redegørelse

Bestemmelser

Killiffik	Akuerisaq
DETAILPLANNAVN	Fritidsområdet ved Spejdersøen
Immikkoortup atorneqarnissaa	Fritidsformål
LOKALPLAN_DA	lp_d5.pdf (1993 KB)
LOKALPLAN_GL	lp_d5.pdf (1993 KB)

800-D6.1

Bestemmelser | Redegørelse

Bestemmelser

Killiffik	Akuerisaq
DETAILPLANNAVN	Kirkegårdsområdet i Sisimiut
Immikkoortup atorneqarnissaa	Kirkegård
LOKALPLAN_DA	kpt_37.pdf (17722 KB)
LOKALPLAN_GL	kpt_37.pdf (17722 KB)

800-D7.1

Bestemmelser | Redegørelse

Bestemmelser

Killiffik	Akuerisaq
DETAILPLANNAVN	Erhvervsområde til fritidsformål
Immikkoortup atorneqarnissaa	Erhverv - hangar - værksteder m.v.
LOKALPLAN_DA	endelig_nr_39_omraade_til_tekniske_anlaeg.pdf (9337 KB)
LOKALPLAN_GL	endelig_nr_39_omraade_til_tekniske_anlaeg.pdf (9337 KB)

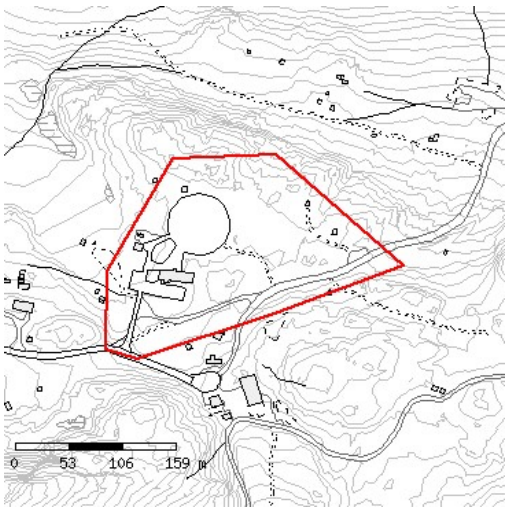

800-E1.1

Bestemmelser | Redegørelse

Bestemmelser

Killiffik	Akuerisaq
DETAILPLANNAVN	Tankanlæg ved Sisimiut Havn
Immikkoortup atorneqarnissaa	Stk. 1. Detailområdet kan alene anvendes til etablering af tankanlæg og bygninger til opbevaring og udlevering af olie og gasprodukter. Stk. 2. Indenfor detailområdet kan etableres mandskabsfaciliteter og kontorer som har tilknytning til anlæggets drift.

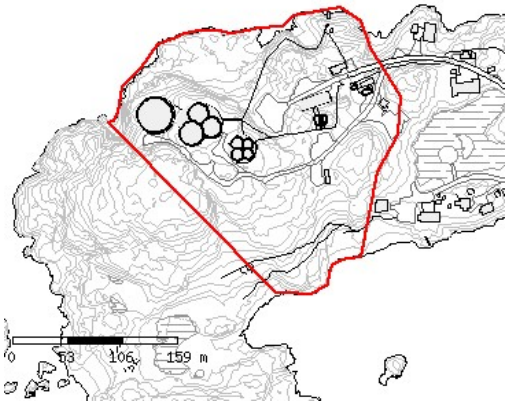

800-E4.1

Bestemmelser | Redegørelse

Bestemmelser

Killiffik	Akuerisaq
LOKALPLAN_DA	lp_e4.pdf (880 KB)
LOKALPLAN_GL	lp_e4.pdf (880 KB)

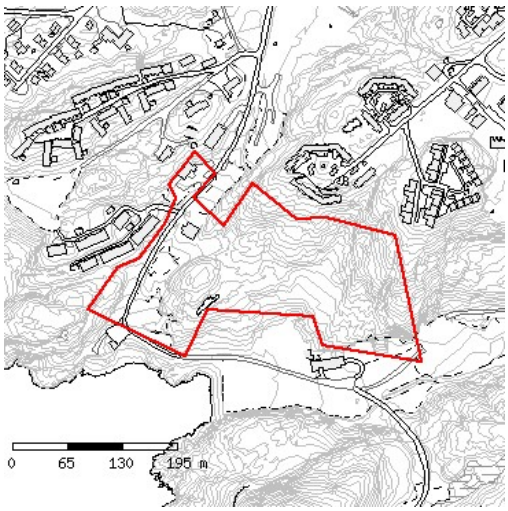

800-E4.2

Bestemmelser | Redegørelse

Bestemmelser

Killiffik Akuerisaq

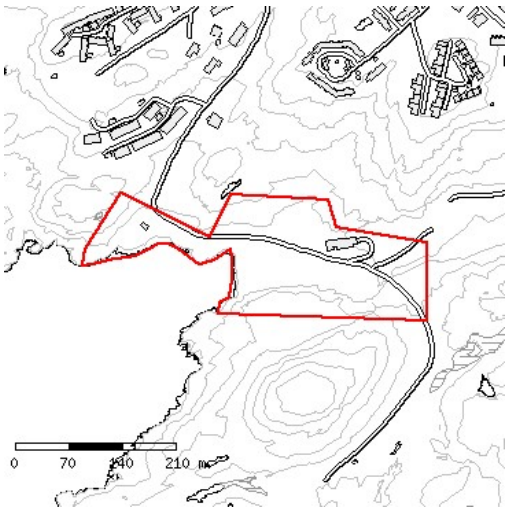

800-E6.1

Bestemmelser | Redegørelse

Bestemmelser

Killiffik	Akuerisaq
LOKALPLAN_DA	lp_e6.pdf (3618 KB)
LOKALPLAN_GL	lp_e6.pdf (3618 KB)

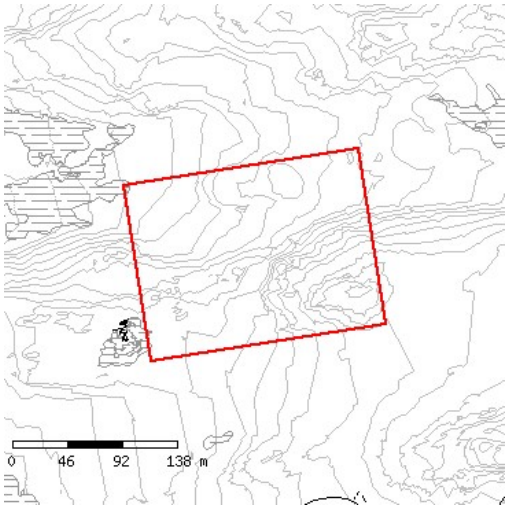

800-F1.1

Bestemmelser | Redegørelse

Bestemmelser

Killiffik	Akuerisaq
DETAILPLANNAVN	Sisimiut lufthavn
Immikkoortup atorneqarnissaa	Lufthavn med tilhørende erhvervsaktiviteter.
LOKALPLAN_DA	lp_e8.pdf (2806 KB)
LOKALPLAN_GL	lp_e8.pdf (2806 KB)

820-A7.1

Bestemmelser | Redegørelse

Bestemmelser

Killiffik Akuerisaq

957-K1.1

Bestemmelser | Redegørelse

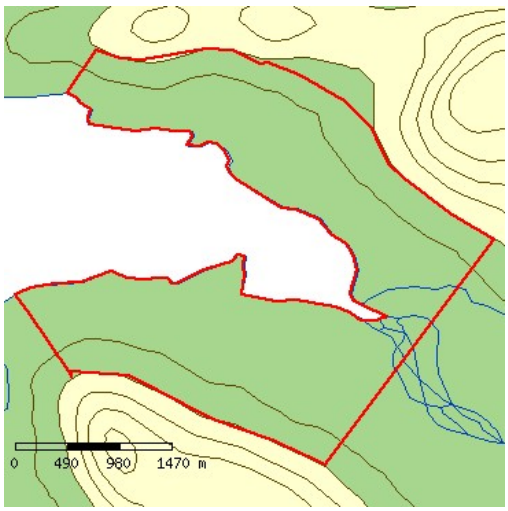

Bestemmelser

Killiffik	Akuerisaq
DETAILPLANNAVN	Sisimiuni Isortuarsuup eqqaani sunng.illuaqqat aasarsiortarfiillu
Immikkoortup atorneqarnissaa	Imm. 1. Immikkoortup atorneqarnissa illuaraqarfittut immikkoortitaavoq, ukunaniissinnaallutik; __Sunngiffimmi illuaqqanut aasarsiortarfinnullu piffissami sivikitsumi najugassatut natsorsuussaasunut, __Illuaqqat piniariartarfiit oqquisarfiillu kommunimit imaluunniit peqatigiiffinnilluunniit il.il. pilersin-neqarsimasut annertunerusumik piniariartarfittut imaluunniit ajutuulernermut atatillugu atugassatut inissitat. Inunnik ataasiakkaanit illuaqqat pilersinneqartus-sat/pilersinneqareersut taamaasillutik piniartarfiunatillu oqquisarfiunngillat, __Takornarissanut illuaqqat inuutissarsiornermi attartorneqartut atorneqartulluunniit, taamaattorli illuaraqarfimmi ataatsimi amerlanerpaamik illuaqqat pingasut. Imm. 2. Annikitsukkuutaap iluani suliffeqarfimmik nipiliortitsisumik, pujuliortitsisumik, tipiliortitsisumik, sajutsitsisumik imaluunniit avatangiisinut arlaatigut akornutaasumik ingerlatsisoqaqqusaanngilaq. Imm. 3. Annikitsukkuutaap iluani qimmiliveqartoqaqqusaanngilaq.
Sanaartukkap annertussusissaa sumiinnissaalu	Imm. 1. Annikitsukkuutaatut immikkoortumi illuaqqat kuunni qanittumi sineriammiillu 100 m-imit qaninnerusumi akuersissutigineqarsinnaapput Imm. 2. Illuaqqanut piniartartarfinnut oqquisarfinnullut, kiisalu aasarsortarfinnut sunngiffimmilu illuaqqat qui ilanngunnagu, toqqaviisa 60 m2 qaanngersimassanngilaat. Imm. 3. Takornarissanut illuaqqanut qui ilanngunnagu toqqaviup 80 m² qaanngersimassanngilaat. Imm. 4. Annikitsukkuutaap iluani illuaqqap aninganerata isuaniit uuttorlugu illuaqqat nutaat pioreersumit allamit 500 m-imit qaninnerisumi sanaqqusaanngillat illuaqqaniiluunniit toqqavissanilluunniit qinnuteqarfigeqqusaanatik. Imm.5. Takornarissanut illuaqqat illuaqqanut piniariartarfinniit oqquisarfinniillu aamma takornarissanut illuaqqaniit minnperamik 500 m ungasissuseqassapput. Ataatsimoortunik takornarissanut illuaqqanik (amerlanerpaamik 3) sanasoqassappat, minnerpaamik 20 m ungasissusilerlugit sananeqassapput. Imm. 6. Toqqaviit pisariaqanngitsumik portunerusumik portussusilerneqassanngillat. Toqqavik nunamiit pukkinnerpaaffimmini 0,5 m sinnerlugu portussusilerneqassanngilaq.

Imm. 7. Illuaqqat nutaat kuunnit eqaloqarfinniit tatsiniillu eqaloqarfinniit 200 m-imit qaninnerusumik sananeqassanngillat.

Imm. 8. Illuaqqat nutaat qanganitsanit eriagisassanit ersittuniit takuneqarsinnaasuniillu 20 m-imiit qaninnerusumik sananeqassanngillat.

Imm. 9. Illuaqqat annerpaamik ataatsimik affarmillu quleriilerlugit, tassa imaappoq, qalianik atorneqartumik naqqanillu atorneqanngitsumik sananeqarsinnaanerat akuerineqarsinnaavoq.

Imm. 10. Toqqaviup qaavaniit illuaqqap qimerluanut portussusisaa annerpaamik 6 -iussaaq.

Imm. 11. Illuaqqamut nunaminertamik atugassiisoqareertillugu, nunaminertamik atugassinneqarnissamik nutaamik qinnuteqartoqanngikkalluarluni, illuaqqamiit 10 m-imik ungasissuilerlugit tullinnguuttut sananeqarsinnaapput pilersinneqarsinnaallutilluunniit:

__Illuaqqamut ataasimut qui annerpaamik 12 m² angitigisoq,

__Aneerasaartarfiit annerpaamik 15 m2 angitigisut,

__Erfalasulerfik annerpaamik 12 m portussusilik, nunap qalipaataanik qalipanneqartussaq, taamaalilluni nunamut assersuuttunngorlugu,

__Panersiivik annerpaamik 15 m2-i.

Sanaartukkap silatimigut isikkussaa

Imm. 1. Illuaraq silatimigut isikkua aserfallatsaalisaasimassaaq.

Imm. 2. Illuaqqat silatimikkut iikkersorneri qisunnik, ujaraasanik, issumik aamma taakku akuleriisillugit sananeqarsimassaaq,

Imm. 2. Illuaqqat silataasai iikkersorneri ilaat annikinnerusumik ujaqqanik, issunik, igalaaminernik, eternittinik suliarineqarsinnaapput. Qaliata qalissialersorneri assigisaallu akuerineqarsinaapput qalissianik akimut er-sittunik utimut qinngorneq ajortunik suliarineqarsinnaaneri akuersissutigineqarsinnaavoq.

Imm. 3. Silataani iikkersuutit qisuusut akoqartinnagit imalunniit qalipaatinik taartunik (qernertoq, tungujortoq taartoq, qorsuk taartoq) imaluunniit nunap qalipaataanik (terra de sienna, umbra, svenskrød, italienskrød aamma dodenkopf) qernertumik akullugit isikkoqartinneqassapput.

Imm. 4. Qaliat taamaallaat qalissiamik qasertumik qernertumilluunniit, ivikkanik issunillunniit aammalu utertitsillutik qinngorneq ajortunik qalialianik qallersorneqarsimassapput.

Aqquserngit, pisuinnaat aqqutaa biilinullu inissiiviit

Imm. 1. Aqqutissatut pilersitaareersup avataani aqqusinernik pilersitsisoqassanngilaq.

Imm. 2. Nunaminertami illuaraqarfimmi ataatsimi puttasumik minnerusumik ataatsimik pilersitsioqarsinnaavoq, taakkulu ilusilersorneqassapput tatsit nunatarlu eqqarsaatigalugit.

Imm. 3. Puttasut minnerit nunaminertamik atugassinneqar-nikumik/nik aserfallatsaalineqassapput, takkulu kikkunnit tamanit

atorneqarsinnaassallutik, nunaminertami pineqartumi illuaraateqartuniit.

Imm. 4. Maleruagassat atuuttut malillugit tamatigut putta-sumut nunaminertamik atugassinneqarnissamik qinnuteqartoqartassaaq.

Nunaminertat sanaartorfiunngitsut

Imm. 1. Nunatap pissusaanik allanngortitsisunik atortunik pilersitsoqassanngilaq.

Imm. 2. Immikkoortumi containerinik inissiisoqaqqusaanngilaq.

Imm. 2. Nunap nalimmassarneratigut, pallitsaalineratigut assigisaatigullu iliuuseqarnikkut nuna allanngorteqqusaanngilaq.

Imm. 3. Illuaqqamik piginnittup illuaqqap eqqaani nunap kusanartuunissaa torersuutinnissaalu pisussaaffigaa.

Imm. 4. Illuaqqamut nunaminertamik atugassiinermut atatil-lugu naatsiivinnik annerpaamik 10 m x 10 m anner-tussusilinnik pilersitsisoqarsinnaavoq. Naatsiivik illuaqqamiit 30 m iluanni pilersinneqassaaq.

Imm. 5. Kommunalbestyrelsimiit immikkut ittumik akuersissummik pisimatinnani, immikkoortup iluani assiaqusersuutinik pilersitsisoqassanngilaq.

Sanaartukkanik pioreersunik avatangiisiannillu allanngutsaaliuineq

Qanganitsat eqqaassutissat

Imm. 1. Illuaqqanut nunaminertanut immikkoortinneqartuni nutaamik illuaqqiornermut atatillugu soorlu nunaqarfikunik, attakunik, tupeqarfikunik, ilerrinik ujaqqanilluunniit qammagaqarpat, tamanna illuaqqiortup Nunatta Katersugaasivia nalunaarutigissavaa.

Imm. 2. Qanganitsanut eqqaassutissat soorlu inoqarfikut, qimatuliviit, tupeqarfikut, ilerrit ujaqqanilluunniit qammakkat ajoquserneqaqqusaanngillat kusanaallisarneqaqqusaanatillu.

Teknikkikkut atortuutit

Imm. 1. Qalianiit imeq kuuttoq igaffimmiillu imikoq illumiit ima ungasisusilerlugu nunamut kuutsinneqassaaq, toqqavianut katersuussinnaajunnaarlugu. Kuutsitsineq eqqaani sanaartukkanut nunaminertanulluunniit sanaartorfiunngitsunut akornutaassanngilaq.

Imm. 2. Eqqagassat illuaqqamik piginnittup ikuallanniann-gikkunigit nassartassavai. Illuaqqat eqqaanniittut pinngortitarluunniit eqqaaniluunniit illuaraatillit allat akornusersornagit ikuallaasoqartassaaq.

Imm. 3. Eqqagassat ajortiasut nunamut matoorunneqarsin-naapput, ikuallanneqarsinnapput nassarneqarsinnaallutik. Eqqagassat ajortiasut matoorunneqassagunik ikuallanneqassagunilluunniit kuunnut eqaloqarfinnut tatsinullu minnerpaamik 200 meterinik ungasitsigisumi taamaaliorneqassapput.

Imm. 4. Anartarfiit immamut imaarneqarsinnaasut atorne-qartassapput, puussiartakulluunniit puussiartakunut ilitsivimmut ilineqartassallutik.

Imm. 5. Kuuffilersuinikkut anartarfiit kuutsittakkat ikkus-suunneqaqqusaanngillat. Illuaqqat pioreersut kuut-sittakkanik anartarfilinnut piginnittut imikumik ima kuutsitsisassapput, najugaqartunut allanut avatan-

giisimulluunniit akornusersuutaanngitsumik.

Imm. 6. Innaallagissiuteeralerniaraanni, sapinngisamik nipi annikillisikkumallugu innaallagissiuteeraq quimut inissinneqartassaaq.

Imm. 7. Innaallagissiuteeqqanik atuineq ima pissaaq, sa-pinngisamik eqqaamiunut akornusersuutaanani.

Imm. 8. Innaallagissat aqqutaat illuatungaanni tamani 100 meterimik aalajangersaasoqarpoq, taassumalu iluani illuaqqanik pilersitsisoqaqqusaanngilaq.

Avatangiisinut tunngasut

Imm. 1. Nunamik, kuunnik, tatsinik imarmilu mingutsitsi-soqaqqusaanngilaq.

Imm. 2. Uumasut miluumasut, timmissat, aalisakkat naasullu nunaannarmiittut ataatsimut inatsisiliornermi tamakkiisumi sukkulluunniit atuuttuusumi ilaatinneqarput.

Imm. 3. Sanaartornerup nalaani, illuaqqallu naammassisi-masut atorneqarneranni uumasut pinngortitarlu eq-qarsaatigineqartassapput, taamaaliornikkut sumiiffik mingutsinneqartussaajunnaarlugu kusanaallisar-neqartussaajunnaarlugulu. Atortussanik illuaqqap silataaniitsitsisarnerit illersorneqarsinnaasumik pisassapput.

Imm. 4. Nunaminertani sanaartorfiusimanngitsuni sanaar-tornermi sapinngisamik nuna allanngutsaaliorniar-neqartassaaq. Naasoqarnermik ajoqusiisimanerit ilusaatut iliseqqinneqassapput.

Illoqarfimmi immikkoortumut pilersaarutip aamma/imaluunniit kommunip pilersaarusiorneqarneranut tapiliussap atorunnaarsinneqarneri

Pilersaarummik uannga akuersinikkut immikkoortup iluani nuna tamakkerlugu pilersaarusiornermi malitassiat atorunnaarput.

BILAG_DA_1

k1_1cm750m.pdf (30 KB)

BILAG_GL_1

k1_1cm750m.pdf (30 KB)

redegoerelse

A. Tunuliaqutaq

Nunaannarmi illuaraqarfinnut aalajangersakkat nunaannarmut Nuna tamakkerlugu pilersaarusiornermi malittarisassanik aammaluSisimiut Kommunerisimasaani Maniitsullu Kommunerisimasaani nunaannarmut pilersaarutaasunit marluusunit aallaaveqartinneqarput.

Nuna tamakkerlugu pilersaarusiornermi malittarisassat pilersaarutinillu nutaanngitsunit marluusunit kiisalu illuaraqarfinnut pilersaarusiorneq siumut isiginnittumik, nunap timaani soqutigisat, assigiinngitsut naleqqussarneqarnissaat siunertaavoq.

Uani ilaatigut taaneqarsinnaapput pinngortitamut soqutigisat, kulturikkut oqaluttuarisaanermut soqutigisat, sunngiffimmi aalisarnermut soqutigisat, inuutissarsiutigalugu piniarnermik aalisarnermillu

soqutigisat, inuutissarsiutigalugu takornarialerinermik soqutigisat innuttaasullu sukisaarsaarnissamut soqutigisaat, soqutisat assigiinngitsut nassuiarneqarnerannut iserfissaq.

Illuaraqarfiit iluanni, sapinngisamik nunaminertat pinngortitatut isikkoqartinneqarnissaat illuaqqallu avinngarusimanissaat siunertaavoq. Taamalilluni nunaannarmiinnermik misigisimanissaq paariinnarneqassaaq.

B. Immikkoortoq pilersaarusiorfiusoq ullumikkut.

Inissisimanera

Nunaannarmi soqutigisat assigiinngitsut allat sapinngisamik naleqqussarniarlugit kiisalu kisarfiusinnaasut, imermik pilersuiffiusinnaasut sumiinneri, silamik anorimillu pissutsit tulluarnerpaaffiini illuaraqarfiit immikkoortinneqarput.

Immikkoortup ilarpassui nunaqarfikunik ilaqarput.

Immikkuualuttutut pilersaarusiorfik 957-K1.1 Isortumi Isortuarsuup avalequtaani inissisimavoq. Immikkoortoq Arnaq Qavdlunaaq eqqaani Isortup avannamut sammiviani timmiaqarfimmit 500 m-mik ungasissusilimmi inissisimavoq.

Immikkoortumiit Tasersuarmut appakaaffissaqarpoq, kangerluarsuk tulllerup qinnguani erngup nukinga atorlugu nukssiiuteqarfimmut imermik pilersuisuusumut.

Immikkoortoq pilersaarusiorfiusoq ullumikkut illuaqarfittut atorneqarpoq, immikkoortulli annertunerujussuata immikkoortumi illuaqqanut amerlasoorpassuarnut inissaqartilerpaa.

Atorneqarnissaa

Immikkoortoq pilersaarusiorfiusoq ullumikkut illuaraqarfittut atorneqarpoq.

C. Siunertaq

Siunertaq tassaavoq;

__nunaannarmi soqutigisanit assigiinngitsunit akuerineqarsinnaasumik tulluartumik atorneqarnissaata qulakkeerneqarnissaa,

__nunaannarmiinnermik misigisimanerup paariinnarneqarluni illuaqqanut nunaminertanik qulakkeerneqarnissaa.

D. Imarisaa

Immikkoortup pilersaarusiorfiusup illuaqqat sumi sananeqarsinnaanerinik killilersuinernik tikkuussivoq.

Illuaqqat inissisimaffisaanik, annertussusissaanik, ilusilersugaanissaanik, illuaqqiornermi atortussat suut atorneqarnissaat aamma illuaqqat qanoq qalipaasersorneqarnissaat ilanngullugit malinneqartussanik aalajangersakkanik aalajangersaasoqarpoq. Nunaminertat sanaartorfiusussaanngitsut pillugit, teknikkikkut atortussanut avatangiisinullu il.il. aamma aalajangersaqarpoq.

E. Pilersaarutinut allanut attuumassutsit

Nuna tamakkerlugu pilersaarusiorneq

Immikkoortumik pilersaarusiornerup nuna tamakkerlugu pilersaarusiornermut sunniuteqanngilaq.

Pinngortitamik illersuineq pillugu inatsit

Nunaannarmut pilersaarut Pinngortitamik illersuinermik inatsimmik ilaavoq – Pinngortitamik illersuineq pillugu Inatsisartut inatsisaat nr. 29, 18. december 2003-meersoq. Inatsisip Kallaallit Nunaanni pinngortitap illersueqataaffigissavaa.

Illersuineq pissaaq uumassusileqarfiit piujuaannarnissaat tunngavigalugu, mianersornissamik tunngavissat naapertorlugit aamma inuit inuunerminni atugarisaat aammalu uumasut naasullu piujuaannarnissaat ataqqillugit.

Inatsisartut inatsisaanni pingaarnertut anguniagaapputt:

1) uumassusillit assigiinngitsut amerlassusiisa assigiinngiiaarnerisalu, tassunga ilaallutik uumassusillit kingornussisarnermut pisataat, uumasut aalajangersimasut, uumasut najugannaavi uumasoqarfiillu, illersorneqarnissaat,

2) uumassusileqarfinnik piujuaannartitsineq

tunngavigalugu pisuussutinik uumassusilinnik iluaquteqarnissaq,

3) nunami nalillit pigiinnarnissaat paaqqutarinissaallu,

4) innuttaasut pinngortitami pisuussuteqaqisumi angalaarlutillu uninngaarsinnaanissaasa periarfissinneqarnissaat,

aamma

5) nunarsuarmioqatigiit pinngortitaq pillugu isumaqatigiissutaasa pisariaqarnera naapertorlugu Kalaallit Nunaanni inatsisiliornermi atuuttussanngortinneqartarnissaasa qulakkeerneqarnissaat.

Tamatuma saniatigut Inatsisartut inatsisaatigut makku qulakkeerinneqataaffigineqassapput:

1) nunami imaanilu uumasut nujuartat, naasut uumasuaqqallu isaannarmik takuneqarsinnaan-ngitsut inuiaqatigiinnillu kalaallinit pigineqartut kingornussisarnermut timiminni pisataasa inuiaqatigiinnut iluaqutissanngortinneqarnissaat, aamma

2) pinngortitap inuillu peqqissusiisa uumassusillit kingornussisarnermut timiminni pisattamikkut allanngortitaasut iluaqutigineqarnerannut, atugaanerannut aqunneqarnerannullu atatillugu illersorneqarnissaat..

Asimi illersuutitut killigititat

Pinngortitamik illersuinissamut inatsimmi kapitali 8. §§ 25, 26, 29 aamma 30 naapertorlugit asimi illuaqqat pillugit tullinnguuttunik aalajangersaasoqarpoq:

Illoqarfiit nunaqarfiillu killeqarfiisa avataanni pinngortitami immikkut ittunit ataani taaneqartunit 100 meterinik qaninnerusumi illunik (illuaqqat piniariartarfiit oqquisarfiillu kiisalu takornarissanut sunngiffimmilu ornittakkat illuaqqat) inissiisoqassanngilaq, naasunik orpinnilluunniit ikkussuisoqassanngilaq, naatitsisoqassanngilaq kussiortoqaranilu imaluunniit allatigut nunap pissusia allanngortinneqassanani:

- Tatsit tarajuusumik imeqartut aamma tatsit tarajornitsuusut (Nunaannarmut pilersaarutip nunataani peqanngilaq).

__Kuuit eqaloqarfiit

__ Puilasut kissartut (Nunaannarmut pilersaarutip nunataani peqanngilaq)..

Pinngortitamut illersuinissamut inatsit kommunip pilersaarusiorneqarneranut (nunaannarmut pilersaarummi) ungasissusiliinernut piumasaqaatinik aalajangersaanissanik allanik periarfissiivoq.

__ Piniariartarfiit oqquisarfiillu ataasiaakkat, kommunip pilersaarusiorneqarnerani (nunaannarmut pilersaarummi) aalajangersarneqarpat, sinerissamiit 100 meterinik qaninnerusumi inissinneqarsinnaapput.

__Takornarissanut sunngiffimmilu illuaqqat, kommunip pilersaarusiorneqarnerani aalajangersarneqarpat, sinerissamiit 100 meterinik qaninnerusumi inissinneqarsinnaapput, tatsiniillu tarajuusunit tatsinillu tarajornitsuniit, kuunnit eqaloqarfinniit puilasunillu kissartuniit 100 meterinik qaninnerusumi inissinneqarsinnaapput.

Qanganitsanut eqqaassutissat imaaliinnarlugit peerneqarsinnaanngitsut

Qanganitsat eqqaasutissat imaaliinnarlugit peerneqarsinnaanngitsut 1990 sioqqullugumeersut Kulturikkut eriagisassat eqqissisimatitaanerat pillugu Inatsisartut inatsisaanni ilaapput.

Tamanna isumaqarpoq;

Assaanerup nalaani qanganitsamik eriagisassamik imaaliinnarlugu peerneqarsinnaanngitsumik naammattuuisoqarpat sanaartortitsisup nassaarneq erngertumik Nunatta Katersugaasivianut nalunaarutigissavaa, suliarlu qanganitsamik eriagisassamik imaaliinnarlugu peerneqarsinnaanngitsumik attuisoq unitsinneqassaaq. Nunatta Katersugaasiviata aalajangissavaa qanganisarsiornikkut misissuinermik aallartitsisoqassanersoq

Timmissat pillugit nalunaarut

Timmissat pillugit nalunaarut 21. januar 2004-imeersup siunertarivaa timmissat atorluaanikkut illersuinerlu eqqarsaatigalugit oqimaaqatigiinnissaasa qulakkeerneqranissaat.

Timmissat pitsaanerpaamik piaqqiorsinnaanerisa qulakkeernissaat anguniarlugu Timmissat pillugit nalunarummi § 8-mi tullinnguuttut aalajangersarneqarput:

Timmissat piaqqiorfii

Nalunaarummi matumani timmissat piaqqiorfigalugu ineqarfiattut paasineqassaaq timmissat imarmiut aappariikkuutaat ikinnerpaamik qulit piaqqiorfigisaat.

Imm. 2. Eqqarneq allatulluunniit pisariaqanngitsumik ajoqusersuineq timmissat piaqqiorfiinut ungasissutsit uku iluini inerteqqutaavoq:

1) 5000 meterit, timmissat piaqqiorfii appanit, appanit sigguttuunit, apparlunnit, appaliarsunnit, taateraanit, qaqullunnit imaluunniit oqaatsunit inigineqarpat.

2) 200 meterit, timmissat piaqqiorfiat qeqertaappat, qeqertaasaappat imaluunniit eqqarluuppat, miternit siorartuunit, miternit siorakitsunit, serfanit, qingalinnit, imeqqutaallanit imaluunniit naajanit allanit taateraajunngitsunit inigineqartoq.

Imm. 3. Imm. 2-mi aalajangersagaq apeqqutaatinnagu § 7 naapertorlugu mannissartoqarsinnaavoq.

Imm. 4. Imm. 2-mi aalajangersakkat apeqqutaatinnagit aqqutit nalunaarsukkat angallammik ingerlavigineqarsinnaapput.

Avatangiisinut tunngasut

Nunami, kuunni tatsinilu mingutsitsisoqaqqusaanngilaq. Avatangiisinut tunnasut piffissami sukkulluunniit pisumik inatsimmi atuuttumi ilaatinneqartuassapput.

Kommunimit eqqissisimatitat

Aalisarneq pillugu inatsisartut inatsisaat nr. 18, 31. oktober 1996-meersoq aamma Eqalunniarneq pillugu – Namminersornerullutik Oqartussat nalunaarutaat nr. 11, 18. juni 1997-imeersoq naapertorlugit kommunimi kuunni eqqissisimatitsinissamik aalajangersaasoqarsinnaavoq.

Eqqissisimatitsinernut atuuttunut kommunip aalisarnermut piniarnermullu immikkoortortaqarfia attavigiuk.

Kommunip pilersaarusiorneqarnera

Aalajangersakkat annikitsukkuutaat kommunip pilersaarusiorneqarnerani pingaarnertut alajangersakkanut isumassarsianullu tunngaviusunut naapertuupput.

957-K10.1

Bestemmelser | Redegørelse

Bestemmelser

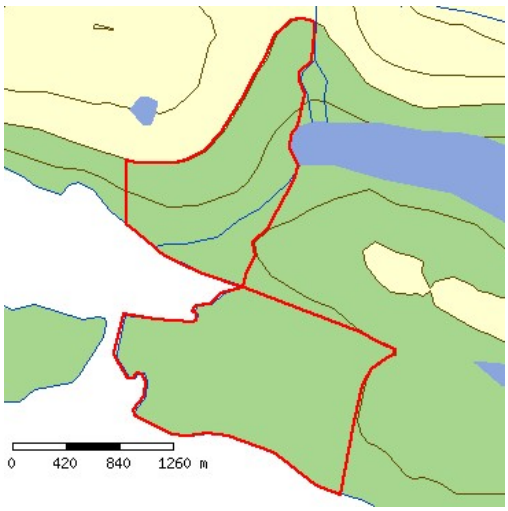

Killiffik	Akuerisaq
DETAILPLANNAVN	Sisimiuni Amerlumi Sarfannguit eqqaani sunngiffimmi illuaqqat aasarsiortarfiillu
Immikkoortup atorneqarnissaa	Imm. 1. Immikkoortup tamakkiisup atorneqarnissaa illuaraqarfittut immikkoortitaavoq, ukuusinnaasunut; __Sunngiffimmi illuaqqat aasarsiortarfiillu piffissami sivikitsuinnarmi najorneqartartussatut naatsorsuussaasut, __Illuaqqat piniariartarfiit oqquisarfillu kommunimit peqatigiiffinniit il.il. pilersinneqarsimasut aammalu annertunerusumik piniarnermut atorneqartussat imaluuniit ajutuulernermut atatillugu atorneqarnissamut piareersimasut. Taamaalillutik illuaqqat inunnit ataasiakkaanit pilersinneqartut/simasut piniariartarfiunatillu oqquisarfiunngillat. __Takornarissanut illuaqqat inuutissarsiutigalugu atorneqartut attartortinneqartulluunniit, taamaattorli illuaraqarfinni ataasiakkaani takornarissanut illuaqqat amerlanerpaamik pingasut. Imm. 2. Immikkoortut immikkoortitap iluani suliffeqarfinnik nipiliortunik, pujuliortunik, tipiliortunik, sajutsitsisunik imaluunniit arlaatigut avatangiisinut akornutaasut ingerlanneqassanngillat. Imm. 3. Immikkoortumi qimmiliveqartoqassanngilaq.
Sanaartukkap annertussusissaa sumiinnissaalu	Imm. 1. Immikkoortumi immikkoortinneqartumi kuunnut sinerissamullu 100 m-imik qaninnerusumi illuaraqarnissaa akuersissutigineqarsinnaavoq. Imm. 2. Illuaqqat piniariartarfiit oqquisarfiillu sunngiffimmilu illuaqqat nunaminertaq atugaat 60 m2 sinnersimassanngilaa. Imm. 3. Takornarissanut illuaqqat, qui ilanngullugu nunaminertaq atugaat 80 m2 sinnersimassanngilaa. Imm. 4. Immikkoortup iluani illuaqqat nutaat illuaqqamit pioreersumit imaluunniit illuarassatut toqqavissatulluunniit qinnuteqaataasumit, illuaqqap isorpiaanit uuttorlugu 60 m-imit qaninnerutinneqassanngillat. Toqqvinni pioreersuni illuaqqat sananeqartut uani ilaatinneqanngillat. Imm. 5. Illuaqqap eqqaamiussap 60 meterimik qaninneru-sumik illuaqqiornissamik qinnuteqartoqassagaluarpat, illuaqqanik 60 meterimik qaninerusumik piginnittunut tusarniaasoqassaaq. 60 meterimik qaninnerusumik illuaraatilik illuaraatillilluunniit attugaasut illuaraqqap kissaatigineqartup sananeqarnissaa kissaatiginngippassuk, taava illuaqqiassamut akuersissuteqartoqarsinnaanngilaq. Akerliliissut akuersissutigineqarpoq.

Imm. 6. Takornarissanut illuaqqat illuaqqaniit piniariartarfinniit oqquisarfinniillu sunngiffimmilu illuaqqaniit minnerpaamik 500 meterimik ungasissusilerlugit sananeqassapput. Takornarissanut illuaqqanik arlalinnik ataatsimoortunik (annerpaamik pingasut) sanasoqassappat, imminnut qaninnerpaamik 20 meterimik ungasissusilerlugit sananeqassapput.

Imm. 7. Pisariaqartitsineq sinnerlugu portunerusumik toq-qavilerneqassanngillat. Toqqavik pukkinnerpaaffimmini 0,5 m sinnerlugu nunamiit uuttorlugu portunerutinneqassanngilaq.

Imm. 8. Illuaqqat nutaat kuunnit tatsiniillu eqaloqarfinniit 200 meterimik qaninnerusumik sanaartornqasssanngillat.

Imm. 9. Illuaqqat nutaat qanganitsat eqqaassutissanit taku-tinnneqartuniit imaluunniit ersittuniit 20 meterinik qaninnersumik sanaartorneqassanngillat.

Imm. 10. Illuaqqat annerpaamik 1 ½-imit quleriilerlugit sa-naartorneqarsinnaanissaat akuersissutigineqassaaq, tassa qalia atorneqarluni naqqoqaratillu

Imm. 11. Toqqaviata qaavaniit portussuseq illup qimerluua-nut annerpaamik 6 meteriussaaq.

Imm. 12. Illuaqqamiit 10 meterimit ungasissusilimmi tullinn-guuttunik atortulersuisoqarsinnaanera imaluunniit sanaartoqarsinnaaneranik periarfissiisoqassasoq, nunamiertamik atugassinneqarnissamik qinnuteqaqqaarani, illuaqqanut nunamiertamik atugassiisoqareertillugu:

__Illuaqqamut ataatsimut qui annerpaamik 12m2,

__Aneerasaartarfik annerpaamik 15m2,

__Erfalasulerfik annerpaamik 12 m-imik portussusilik, nunap qaliapaataasa assinganik qalipaatilik, taamaasilluni nunamut assinguniassammat,

__Ikaat annerpaamik 15 m2-inik annertussusillit.

Sanaartukkap silatimigut isikkussaa

Imm. 1. Illuaraq silatimigut isikkua aserfallatsaalisimasutut isikkoqarfinneqassaaq.

Imm. 2. Illuaqqat silatimikkut iikkersuutaat qisummik qal-lerlugit, ujaqqanik, issunik ataatsimoortillugilluunniit sananeqarsinnaapput.

Imm. 2. Illuaqqat silataasai iikkesuuttaasa ilaat annikinneru-sumik ujaqqanik, issunik, igalaaminernik, eternittinik suliarineqarsinnaapput. Taamaattorli qalissailersuinermi qallersuutit assigisaallu akimut ersittut seqersitsinerlu ajortut atorneqarsinnaaneri akuersissutigineqarsinnaapput.

Imm. 3. Iikkersuutit qisuusut akulersugaanngitsutut imaluunniit qaliapaatinik taartunik (qernertoq, tungujortoq taartoq, qorsuk taartoq) imaluunniit nunap qalipaatigisaanik (terra de sienna, umbra, svenskrød, italienskrød aamma dodenkopf) qernertumik akuukkanik qalipaasersorneqarsimassapput.

Imm. 4. Qaliat tamaallaat qasersunik qernertunilluunniit, ivikkanik issunilluunniit aammalu savimminernik seqersitsineq ajortunik qalissialesorneqassapput.

Aqqusserngit, pisuinnaat aqqutaa biilinullu inissiiviit	Imm. 1. Angallavissat immikkoortinneqartut saniatigut aqqusinernik pilersitsisoqarsinnaanngilaq. Imm. 2. Nunaminertami illuaraqarfimmi ataatsimi puttasumik minnerusumik ataatsimik pilersitsioqarsinnaavoq, taakkulu ilusilersorneqassapput tatsit nunatarlu eqqarsaatigalugit. Imm. 3. Puttasut minnerit nunaminertamik atugassinneqar-nikumik/nik aserfallatsaalineqassapput, takkulu kikkunnit tamanit atorneqarsinnaassallutik, nunaminertami pineqartumi illuaraateqartuniit. Imm. 4. Maleruagassat atuuttut malillugit tamatigut putta-sumut nunaminertamik atugassinneqarnissamik qinnuteqartoqartassaaq.
Nunaminertat sanaartorfiunngitsut	Imm. 1. Nunatap pissusaanik allanngortitsisunik atortunik pilersitsoqassanngilaq. Imm. 2. Immikkoortumi containerinik inissiisoqassanngilaq. Imm. 2. Nunap iluarsaanneratigut, assiaqusersuinikkut assi-gisaatigullunniit nuna allanngorteqqqusaanngilaq. Imm. 3. Illuaqqamik piginnittoq illuaqqap eqqaani nunatap torersuutinnissaanut saligaatsuutinnissaanullu pisussaavoq. Imm. 4. Illuaqqamut nunaminertamik atugassiinermut atatil-lugu naatsiivinnik annerpaamik 10 m x 10 m anner-tussusilinnik pilersitsisoqarsinnaavoq. Naatsiivik illuaqqamiit 30 m-inik ungasissusilerlugu pilersinneqassaaq. Imm. 5. Kommunalbestyrelsimiit immikkut ittumik akuersissummik pisimatinnani, immikkoortup iluani ungalunik pilersitsisoqassanngilaq.
Sanaartukkanik pioreersunik avatangiisiannillu allanngutsaaliuineq	Qanganitsat eqqaassutissat Imm. 1. Illuaqqanut nunaminertanut immikkoortinneqartuni nutaamik illuaqqiornermut atatillugu soorlu inoqarfikunik, attakunik, tupeqarfikunik, ilerrinik ujaqqanilluunniit qammagaqarpat, tamanna illuaqqiortup Nunatta Katersugaasivianut nalunaarutigissavaa. Imm. 2. Qanganitsanut eqqaassutissat soorlu inoqarfikunik, attakut, tupeqarfikut, ilerrit ujaqqanilluunniit qammakkat ajoquserneqaqqusaanngillat kusanaallisarneqaqqusaanatillu.
Teknikkikkut atortuutit	Imm. 1. Qalianit imeq kuuttoq iggavinniillu imikoq illumiit ima ungasissusilerlugu nunatamut kuutsinneqassaaq, toqqavimmut kuuttussaajunnaarlugu. Kuutsitsineq eqqaani sanaartukkanut nunaminertanullu sanaartorfiunngitsunut akornutaassanngilaq. Imm. 2. Eqqagassat illuaqqamik piginnittup ikuallanniann-gikkunigit nassartassavai. Illuaqqat eqqaanniittut pinngortitarluunniit eqqaaniluunniit illuaraatillit allat akornusersornagit ikuallaasoqartassaaq. Imm. 3. Eqqagassat ajortiasut nunamut matoorunneqarsin-naapput, ikuallanneqarsinnapput nassarneqarsin-naallutik. Eqqagassat ajortiasut

matoorunneqassagunik ikuallanneqassagunilluunniit kuunnut eqaloqarfinnut tatsinullu minnerpaamik 200 meterinik ungasitsigisumi taamaaliorneqassapput.

Imm. 4. Anartarfiit immamut imaarneqarsinnaasut atorne-qartassapput, puussiartakulluunniit nunamut matoorunneqarlutik.

Imm. 5. Kuuffilersuinikkut anartarfiit kuutsittakkat ikkus-suunneqaqqusaanngillat. Illuaqqat pioreersut kuut-sittakkanik anartarfilinnut piginnittut imikumik ima kuutsitsisassapput, najugaqartunut allanut avatan-giisimulluunniit akornusersuutaanngitsumik.

Imm. 6. Innaallagissiuteeralerniaraanni, sapinngisamik nipi annikillisikkumallugu innaallagissiuteeraq quimut inissinneqartassaaq.

Imm. 7. Innaallagissiuteeqqanik atuineq sapinngisamik eq-qaamiunut akornusersuutaassanngilaq.

Imm. 8. Innaallagissat aqqutaat ingerlaartumi illuatungaanni tamani 100 meterimik aalajangersaasoqarpoq, taassumalu iluani illuaqqanik pilersitsisoqaqqusaanngilaq.

Avatangiisinut tunngasut

Imm. 1. Nunamik, kuunnik, tatsinik imarmilu mingutsitsi-soqaqqusaanngilaq.

Imm. 2. Uumasut miluumasut, timmissat, aalisakkat naasullu nunaannarmiittut inatsisiliornermi tamakkiisumi sukkulluunniit atuuttuusumi ilaatinneqarput.

Imm. 3. Sanaartornerup nalaani, illuaqqallu naammassisi-masut atorneqarneranni uumasut pinngortitarlu eq-qarsaatigineqartassapput, taamaaliornikkut sumiiffik mingutsinneqartussaajunnaarlugu kusanaallisar-neqartussaajunnaarlugulu. Atortussanik illuaqqap silataaniitsitsisarnerit illersorneqarsinnaasumik pisassapput.

Imm. 4. Nunaminertani sanaartorfiusimanngitsuni sanaar-tornermi sapinngisamik nuna allanngutsaaliorniar-neqartassaaq. Naasunik/ pinngortitamik ajoqusiisimanerit nutaamik naatsitsiviussapput.

Illoqarfimmi immikkoortumut pilersaarutip aamma/imaluunniit kommunip pilersaarusiorneqarneranut tapiliussap atorunnaarsinneqarneri

Nunap timaanut nuna tamakkerlugu pilersaarusiornermi malitassat pilersaarutip iluani immikkoortup matuma akuersissutineqarneratigut atorunnaarsinneqarput.

BILAG_DA_1

k10_1cm250m.pdf (299 KB)

BILAG_GL_1

k10_1cm250m.pdf (299 KB)

redegoerelse

A. Tunuliaqutaq

Nunaannarmi illuaraqarfinnut aalajangersakkat nunaannarmut Nuna tamakkerlugu pilersaarusiornermi malittarisassanik aammaluSisimiut Kommunerisimasaani Maniitsullu Kommunerisimasaani nunaannarmut pilersaarutaasunit marluusunit aallaaveqartinneqarput.

Nuna tamakkerlugu pilersaarusiornermi malittarisassat pilersaarutinillu nutaanngitsunit marluusunit kiisalu illuaraqarfinnut pilersaarusiorneq siumut isiginnittumik, nunap timaani soqutigisat, assigiinngitsut naleqqussarneqarnissaat siunertaavoq.

Uani ilaatigut taaneqarsinnaapput pinngortitamut soqutigisat, kulturikkut oqaluttuarisaanermut soqutigisat, sunngiffimmi aalisarnermut soqutigisat, inuutissarsiutigalugu piniarnermik aalisarnermillu soqutigisat, inuutissarsiutigalugu takornarialerinermik soqutigisat innuttaasullu sukisaarsaarnissamut soqutigisaat, soqutisat assigiinngitsut nassuiarneqarnerannut iserfissaq.

Illuaraqarfiit iluanni, sapinngisamik nunaminertat pinngortitatut isikkoqartinneqarnissaat illuaqqallu avinngarusimanissaat siunertaavoq. Taamalilluni nunaannarmiinnermik misigisimanissaq paariinnarneqassaaq.

B. Immikkoortoq pilersaarusiorfiusoq ullumikkut.

Inississimanera

Nunaannarmi soqutigisat assigiinngitsut allat sapinngisamik naleqqussarniarlugit kiisalu kisarfiusinnaasut, imermik pilersuiffiusinnaasut sumiinneri, silamik anorimillu pissutsit tulluarnerpaaffiini illuaraqarfiit immikkoortinneqarput.

Immikkoortup ilarpassui nunaqarfikunik ilaqarput.

957-K10.1 Amerlup Ikersuullu akornanni sarfartup illuatungaani Sarfannguit kangiatunginnguani inississimavoq. Immikkoortoq pilersaarusiorfiusoq ullumikkut illuaqarfittut atorneqarpoq.

Atorneqarnissaa

Immikkoortoq pilersaarusiorfiusoq ullumikkut illuaraqarfittut atorneqarpoq.

C. Siunertaq

Siunertaq tassaavoq;

__nunaannarmi soqutigisanit assigiinngitsunit akuerineqarsinnaasumik tulluartumik

atorneqarnissaata qulakkeerneqarnissaa,

__nunaannarmiinnermik misigisimanerup paariinnarneqarluni illuaqqanut nunaminertanik qulakkeerneqarnissaa.

D. Imarisaa

Immikkoortup pilersaarusiorfiusup illuaqqat sumi sananeqarsinnaanerinik killilersuinernik tikkuussivoq.

Illuaqqat inissisimaffisaanik, annertussusissaanik, ilusilersugaanissaanik, illuaqqiornermi atortussat suut atorneqarnissaat aamma illuaqqat qanoq qalipaasersorneqarnissaat ilanngullugit malinneqartussanik aalajangersakkanik aalajangersaasoqarpoq. Nunaminertat sanaartorfiusussaanngitsut pillugit, teknikkikkut atortussanut avatangiisinullu il.il. aamma aalajangersaqarpoq.

E. Pilersaarutinut allanut attuumassutsit

Nuna tamakkerlugu pilersaarusiorneq

Immikkoortumik pilersaarusiornerup nuna tamakkerlugu pilersaarusiornermut sunniuteqanngilaq.

Pinngortitamik illersuineq pillugu inatsit

Nunaannarmut pilersaarut Pinngortitamik illersuinermik inatsimmik ilaavoq – Pinngortitamik illersuineq pillugu Inatsisartut inatsisaat nr. 29, 18. december 2003-meersoq. Inatsisip Kallaallit Nunaanni pinngortitap illersueqataaffigissavaa.

Illersuineq pissaaq uumassusileqarfiit piujuaannarnissaat tunngavigalugu, mianersornissamik tunngavissat naapertorlugit aamma inuit inuunerminni atugarisaat aammalu uumasut naasullu piujuaannarnissaat ataqqillugit.

Inatsisartut inatsisaanni pingaarnertut anguniagaapputt:

1) uumassusillit assigiinngitsut amerlassusiisa assigiinngiiaarnerisalu, tassunga ilaallutik uumassusillit kingornussisarnermut pisataat, uumasut aalajangersimasut, uumasut najugannaavi uumasoqarfiillu, illersorneqarnissaat,

2) uumassusileqarfinnik piujuaannartitsineq tunngavigalugu pisuussutinik uumassusilinnik iluaquteqarnissaq,

3) nunami nalillit pigiinnarnissaat paaqqutarinissaallu,

4) innuttaasut pinngortitami pisuussuteqaqisumi angalaarlutillu uninngaarsinnaanissaasa periarfissinneqarnissaat,

aamma

5) nunarsuarmioqatigiit pinngortitaq pillugu isumaqatigiissutaasa pisariaqarnera naapertorlugu Kalaallit Nunaanni inatsisiliornermi atuuttussanngortinneqartarnissaasa qulakkeerneqarnissaat.

Tamatuma saniatigut Inatsisartut inatsisaatigut makku qulakkeerinneqataaffigineqassapput:

1) nunami imaanilu uumasut nujuartat, naasut uumasuaqqallu isaannarmik takuneqarsinnaan-ngitsut inuiaqatigiinnillu kalaallinit pigineqartut kingornussisarnermut timiminni pisataasa inuiaqatigiinnut iluaqutissanngortinneqarnissaat, aamma

2) pinngortitap inuillu peqqissusiisa uumassusillit kingornussisarnermut timiminni pisattamikkut allanngortitaasut iluaqutigineqarnerannut, atugaanerannut aqunneqarnerannullu atatillugu illersorneqarnissaat..

Asimi illersuutitut killigititat

Pinngortitamik illersuinissamut inatsimmi kapitali 8. §§ 25, 26, 29 aamma 30 naapertorlugit asimi illuaqqat pillugit tullinnguuttunik aalajangersaasoqarpoq:

Illoqarfiit nunaqarfiillu killeqarfiisa avataanni pinngortitami immikkut ittunit ataani taaneqartunit 100 meterinik qaninnerusumi illunik (illuaqqat piniariartarfiit oqquisarfiillu kiisalu takornarissanut sunngiffimmilu ornittakkat illuaqqat) inissiisoqassanngilaq, naasunik orpinnilluunniit ikkussuisoqassanngilaq, naatitsisoqassanngilaq kussiortoqaranilu imaluunniit allatigut nunap pissusia allanngortinneqassanani:

- Tatsit tarajuusumik imeqartut aamma tatsit tarajornitsuusut (Nunaannarmut pilersaarutip nunataani peqanngilaq).

__Kuuit eqaloqarfiit

__ Puilasut kissartut (Nunaannarmut pilersaarutip nunataani peqanngilaq)..

Pinngortitamut illersuinissamut inatsit kommunip pilersaarusiorneqarneranut (nunaannarmut pilersaarummi) ungasissusiliinernut piumasaqaatinik aalajangersaanissanik allanik periarfissiivoq.

__ Piniariartarfiit oqquisarfiillu ataasiaakkat, kommunip pilersaarusiorneqarnerani (nunaannarmut pilersaarummi) aalajangersarneqarpat, sinerissamiit 100 meterinik qaninnerusumi inissinneqarsinnaapput.

__Takornarissanut sunngiffimmilu illuaqqat, kommunip pilersaarusiorneqarnerani aalajangersarneqarpat, sinerissamiit 100 meterinik qaninnerusumi inissinneqarsinnaapput, tatsiniillu tarajuusunit tatsinillu tarajornitsuniit, kuunnit eqaloqarfinniit puilasunillu kissartuniit 100 meterinik qaninnerusumi inissinneqarsinnaapput.

Qanganitsanut eqqaassutissat imaaliinnarlugit peerneqarsinnaanngitsut

Qanganitsat eqqaasutissat imaaliinnarlugit peerneqarsinnaanngitsut 1990 sioqqullugumeersut Kulturikkut eriagisassat eqqissisimatitaanerat pillugu Inatsisartut inatsisaanni ilaapput.

Tamanna isumaqarpoq;

Assaanerup nalaani qanganitsamik eriagisassamik imaaliinnarlugu peerneqarsinnaanngitsumik naammattuuisoqarpat sanaartortitsisup nassaarneq erngertumik Nunatta Katersugaasivianut nalunaarutigissavaa, suliarlu qanganitsamik eriagisassamik imaaliinnarlugu peerneqarsinnaanngitsumik attuisoq unitsinneqassaaq. Nunatta Katersugaasiviata aalajangissavaa qanganisarsiornikkut misissuinermik aallartitsisoqassanersoq

Timmissat pillugit nalunaarut

Timmissat pillugit nalunaarut 21. januar 2004-imeersup siunertarivaa timmissat atorluaanikkut illersuinerlu eqqarsaatigalugit oqimaaqatigiinnissaasa qulakkeerneqranissaat.

Timmissat pitsaanerpaamik piaqqiorsinnaanerisa qulakkeernissaat anguniarlugu Timmissat pillugit nalunarummi § 8-mi tullinnguuttut aalajangersarneqarput:

Timmissat piaqqiorfii

Nalunaarummi matumani timmissat piaqqiorfigalugu ineqarfiattut paasineqassaaq timmissat imarmiut aappariikkuutaat ikinnerpaamik qulit piaqqiorfigisaat.

Imm. 2. Eqqarneq allatulluunniit pisariaqanngitsumik ajoqusersuineq timmissat piaqqiorfiinut ungasissutsit uku iluini inerteqqutaavoq:

1) 5000 meterit, timmissat piaqqiorfii appanit, appanit sigguttuunit, apparlunnit, appaliarsunnit, taateraanit, qaqullunnit imaluunniit oqaatsunit inigineqarpat.

2) 200 meterit, timmissat piaqqiorfiat qeqertaappat, qeqertaasaappat imaluunniit eqqarluuppat, miternit siorartuunit, miternit siorakitsunit, serfanit, qingalinnit, imeqqutaallanit imaluunniit naajanit allanit taateraajunngitsunit inigineqartoq.

Imm. 3. Imm. 2-mi aalajangersagaq apeqqutaatinnagu § 7 naapertorlugu mannissartoqarsinnaavoq.

Imm. 4. Imm. 2-mi aalajangersakkat apeqqutaatinnagit aqqutit nalunaarsukkat angallammik ingerlavigineqarsinnaapput.

Avatangiisinut tunngasut

Nunami, kuunni tatsinilu mingutsitsisoqaqqusaanngilaq. Avatangiisinut tunnasut piffissami sukkulluunniit pisumik inatsimmi atuuttumi ilaatinneqartuassapput.

Kommunimit eqqissisimatitat

Aalisarneq pillugu inatsisartut inatsisaat nr. 18, 31. oktober 1996-meersoq aamma Eqalunniarneq pillugu – Namminersornerullutik Oqartussat nalunaarutaat nr. 11, 18. juni 1997-imeersoq naapertorlugit kommunimi kuunni eqqissisimatitsinissamik aalajangersaasoqarsinnaavoq.

Eqqissisimatitsinernut atuuttunut kommunip aalisarnermut piniarnermullu immikkoortortaqarfia attavigiuk.

Kommunip pilersaarusiorneqarnera

Aalajangersakkat annikitsukkuutaat kommunip pilersaarusiorneqarnerani pingaarnertut alajangersakkanut isumassarsianullu tunngaviusunut naapertuupput.

957-K11.1

Bestemmelser | Redegørelse

Bestemmelser

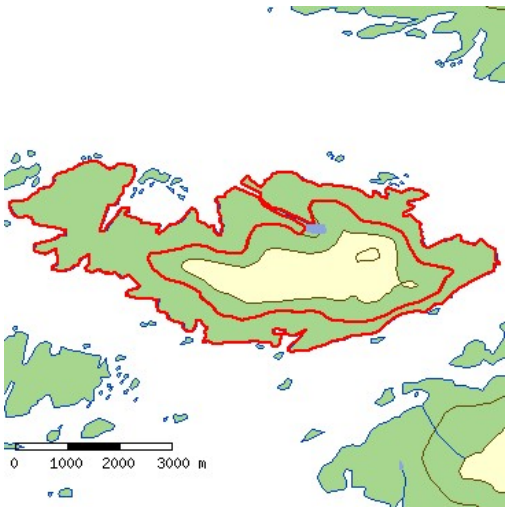

Killiffik	Akuerisaq
DETAILPLANNAVN	Sisimiuni Amerlumi qeqertami Amitsorsuarmi sunngiffimmi illuaqqat aasarsiortarfiillu
Immikkoortup atorneqarnissaa	Imm. 1. Immikkoortup tamakkiisup atorneqarnissaa illuaraqarfittut immikkoortitaavoq, ukuusinnaasunut; __Sunngiffimmi illuaqqat aasarsiortarfiillu piffissami sivikitsuinnarmi najorneqartartussatut naatsorsuussaasut, __Illuaqqat piniariartarfiit oqquisarfillu kommunimit peqatigiiffinniit il.il. pilersinneqarsimasut aammalu annertunerusumik piniarnermut atorneqartussat imaluuniit ajutuulernermut atatillugu atorneqarnissamut piareersimasut. Taamaalillutik illuaqqat inunnit ataasiakkaanit pilersinneqartut/simasut piniariartarfiunatillu oqquisarfiunngillat. __Takornarissanut illuaqqat inuutissarsiutigalugu atorneqartut attartortinneqartulluunniit, taamaattorli illuaraqarfinni ataasiakkaani takornarissanut illuaqqat amerlanerpaamik pingasut. Imm. 2. Immikkoortut immikkoortitap iluani suliffeqarfinnik nipiliortunik, pujuliortunik, tipiliortunik, sajutsitsisunik imaluunniit arlaatigut avatangiisinut akornutaasut ingerlanneqassanngillat. Imm. 3. Immikkoortumi qimmiliveqartoqassanngilaq.
Sanaartukkap annertussusissaa sumiinnissaalu	Imm. 1. Immikkoortumi immikkoortinneqartumi kuunnut sinerissamullu 100 m-imik qaninnerusumi illuaraqarnissaa akuersissutigineqarsinnaavoq. Imm. 2. Illuaqqat piniariartarfiit oqquisarfiillu sunngiffimmilu illuaqqat nunaminertaq atugaat 60 m2 sinnersimassanngilaa. Imm. 3. Takornarissanut illuaqqat, qui ilanngullugu nunaminertaq atugaat 80 m2 sinnersimassanngilaa. Imm. 4. Immikkoortup iluani illuaqqat nutaat illuaqqamit pioreersumit imaluunniit illuarassatut toqqavissatulluunniit qinnuteqaataasumit, illuaqqap isorpiaanit uuttorlugu 60 m-imit qaninnerutinneqassanngillat. Toqqvinni pioreersuni illuaqqat sananeqartut uani ilaatinneqanngillat. Imm. 5. Illuaqqap eqqaamiussap 60 meterimik qaninneru-sumik illuaqqiornissamik qinnuteqartoqassagaluarpat, illuaqqanik 60 meterimik qaninerusumik piginnittunut tusarniaasoqassaaq. 60 meterimik qaninnerusumik illuaraatilik illuaraatillilluunniit attugaasut illuaraqqap kissaatigineqartup sananeqarnissaa kissaatiginngippassuk, taava illuaqqiassamut akuersissuteqartoqarsinnaanngilaq. Akerliliissut akuersissutigineqarpoq.

Imm. 6. Takornarissanut illuaqqat illuaqqaniit piniariartarfinniit oqquisarfinniillu sunngiffimmilu illuaqqaniit minnerpaamik 500 meterimik ungasissusilerlugit sananeqassapput. Takornarissanut illuaqqanik arlalinnik ataatsimoortunik (annerpaamik pingasut) sanasoqassappat, imminnut qaninnerpaamik 20 meterimik ungasissusilerlugit sananeqassapput.

Imm. 7. Pisariaqartitsineq sinnerlugu portunerusumik toq-qavilerneqassanngillat. Toqqavik pukkinnerpaaffimmini 0,5 m sinnerlugu nunamiit uuttorlugu portunerutinneqassanngilaq.

Imm. 8. Illuaqqat nutaat kuunnit tatsiniillu eqaloqarfinniit 200 meterimik qaninnerusumik sanaartornqasssanngillat.

Imm. 9. Illuaqqat nutaat qanganitsat eqqaassutissanit taku-tinnneqartuniit imaluunniit ersittuniit 20 meterinik qaninnersumik sanaartorneqassanngillat.

Imm. 10. Illuaqqat annerpaamik 1 ½-imit quleriilerlugit sa-naartorneqarsinnaanissaat akuersissutigineqassaaq, tassa qalia atorneqarluni naqqoqaratillu

Imm. 11. Toqqaviata qaavaniit portussuseq illup qimerluua-nut annerpaamik 6 meteriussaaq.

Imm. 12. Illuaqqamiit 10 meterimit ungasissusilimmi tullinn-guuttunik atortulersuisoqarsinnaanera imaluunniit sanaartoqarsinnaaneranik periarfissiisoqassasoq, nunamiertamik atugassinneqarnissamik qinnuteqaqqaarani, illuaqqanut nunamiertamik atugassiisoqareertillugu:

__Illuaqqamut ataatsimut qui annerpaamik 12m2,

__Aneerasaartarfik annerpaamik 15m2,

__Erfalasulerfik annerpaamik 12 m-imik portussusilik, nunap qaliapaataasa assinganik qalipaatilik, taamaasilluni nunamut assinguniassammat,

__Ikaat annerpaamik 15 m2-inik annertussusillit.

Sanaartukkap silatimigut isikkussaa

Imm. 1. Illuaraq silatimigut isikkua aserfallatsaalisimasutut isikkoqarfinneqassaaq.

Imm. 2. Illuaqqat silatimikkut iikkersuutaat qisummik qal-lerlugit, ujaqqanik, issunik ataatsimoortillugilluunniit sananeqarsinnaapput.

Imm. 2. Illuaqqat silataasai iikkesuuttaasa ilaat annikinneru-sumik ujaqqanik, issunik, igalaaminernik, eternittinik suliarineqarsinnaapput. Taamaattorli qalissailersuinermi qallersuutit assigisaallu akimut ersittut seqersitsinerlu ajortut atorneqarsinnaaneri akuersissutigineqarsinnaapput.

Imm. 3. Iikkersuutit qisuusut akulersugaanngitsutut imaluunniit qaliapaatinik taartunik (qernertoq, tungujortoq taartoq, qorsuk taartoq) imaluunniit nunap qalipaatigisaanik (terra de sienna, umbra, svenskrød, italienskrød aamma dodenkopf) qernertumik akuukkanik qalipaasersorneqarsimassapput.

Imm. 4. Qaliat tamaallaat qasersunik qernertunilluunniit, ivikkanik issunilluunniit aammalu savimminernik seqersitsineq ajortunik qalissialesorneqassapput.

Aqquserngit, pisuinnaat aqqutaa biilinullu inissiiviit

Imm. 1. Angallavissat immikkoortinneqartut saniatigut aqqusinernik pilersitsisoqarsinnaanngilaq.

Imm. 2. Nunaminertami illuaraqarfimmi ataatsimi puttasumik minnerusumik ataatsimik pilersitsioqarsinnaavoq, taakkulu ilusilersorneqassapput tatsit nunatarlu eqqarsaatigalugit.

Imm. 3. Puttasut minnerit nunaminertamik atugassinneqar-nikumik/nik aserfallatsaalineqassapput, takkulu kikkunnit tamanit atorneqarsinnaassallutik, nunaminertami pineqartumi illuaraateqartuniit.

Imm. 4. Maleruagassat atuuttut malillugit tamatigut putta-sumut nunaminertamik atugassinneqarnissamik qinnuteqartoqartassaaq.

Nunaminertat sanaartorfiunngitsut

Imm. 1. Nunatap pissusaanik allanngortitsisunik atortunik pilersitsoqassanngilaq.

Imm. 2. Immikkoortumi containerinik inissiisoqassanngilaq.

Imm. 2. Nunap iluarsaanneratigut, assiaqusersuinikkut assi-gisaatigullunniit nuna allanngorteqqqusaanngilaq.

Imm. 3. Illuaqqamik piginnittoq illuaqqap eqqaani nunatap torersuutinnissaanut saligaatsuutinnissaanullu pisussaavoq.

Imm. 4. Illuaqqamut nunaminertamik atugassiinermut atatil-lugu naatsiivinnik annerpaamik 10 m x 10 m anner-tussusilinnik pilersitsisoqarsinnaavoq. Naatsiivik illuaqqamiit 30 m-inik ungasissusilerlugu pilersinneqassaaq.

Imm. 5. Kommunalbestyrelsimiit immikkut ittumik akuersissummik pisimatinnani, immikkoortup iluani ungalunik pilersitsisoqassanngilaq.

Sanaartukkanik pioreersunik avatangiisiannillu allanngutsaaliuineq

Qanganitsat eqqaassutissat

Imm. 1. Illuaqqanut nunaminertanut immikkoortinneqartuni nutaamik illuaqqiornermut atatillugu soorlu inoqarfikunik, attakunik, tupeqarfikunik, ilerrinik ujaqqanilluunniit qammagaqarpat, tamanna illuaqqiortup Nunatta Katersugaasivianut nalunaarutigissavaa.

Imm. 2. Qanganitsanut eqqaassutissat soorlu inoqarfikunik, attakut, tupeqarfikut, ilerrit ujaqqanilluunniit qammakkat ajoquserneqaqqusaanngillat kusanaallisarneqaqqusaanatillu.

Teknikkikkut atortuutit

Imm. 1. Qalianit imeq kuuttoq iggavinniillu imikoq illumiit ima ungasissusilerlugu nunatamut kuutsinneqassaaq, toqqavimmut kuuttussaajunnaarlugu. Kuutsitsineq eqqaani sanaartukkanut nunaminertanullu sanaartorfiunngitsunut akornutaassanngilaq.

Imm. 2. Eqqagassat illuaqqamik piginnittup ikuallanniann-gikkunigit nassartassavai. Illuaqqat eqqaanniittut pinngortitarluunniit eqqaaniluunniit illuaraatillit allat akornusersornagit ikuallaasoqartassaaq.

Imm. 3. Eqqagassat ajortiasut nunamut matoorunneqarsin-naapput, ikuallanneqarsinnapput nassarneqarsin-naallutik. Eqqagassat ajortiasut

matoorunneqassagunik ikuallanneqassagunilluunniit kuunnut eqaloqarfinnut tatsinullu minnerpaamik 200 meterinik ungasitsigisumi taamaaliorneqassapput.

Imm. 4. Anartarfiit immamut imaarneqarsinnaasut atorne-qartassapput, puussiartakulluunniit nunamut matoorunneqarlutik.

Imm. 5. Kuuffilersuinikkut anartarfiit kuutsittakkat ikkus-suunneqaqqusaanngillat. Illuaqqat pioreersut kuut-sittakkanik anartarfilinnut piginnittut imikumik ima kuutsitsisassapput, najugaqartunut allanut avatan-giisimulluunniit akornusersuutaanngitsumik.

Imm. 6. Innaallagissiuteeralerniaraanni, sapinngisamik nipi annikillisikkumallugu innaallagissiuteeraq quimut inissinneqartassaaq.

Imm. 7. Innaallagissiuteeqqanik atuineq sapinngisamik eq-qaamiunut akornusersuutaassanngilaq.

Imm. 8. Innaallagissat aqqutaat ingerlaartumi illuatungaanni tamani 100 meterimik aalajangersaasoqarpoq, taassumalu iluani illuaqqanik pilersitsisoqaqqusaanngilaq.

Avatangiisinut tunngasut

Imm. 1. Nunamik, kuunnik, tatsinik imarmilu mingutsitsi-soqaqqusaanngilaq.

Imm. 2. Uumasut miluumasut, timmissat, aalisakkat naasullu nunaannarmiittut inatsisiliornermi tamakkiisumi sukkulluunniit atuuttuusumi ilaatinneqarput.

Imm. 3. Sanaartornerup nalaani, illuaqqallu naammassisi-masut atorneqarneranni uumasut pinngortitarlu eq-qarsaatigineqartassapput, taamaaliornikkut sumiiffik mingutsinneqartussaajunnaarlugu kusanaallisar-neqartussaajunnaarlugulu. Atortussanik illuaqqap silataaniitsitsisarnerit illersorneqarsinnaasumik pisassapput.

Imm. 4. Nunaminertani sanaartorfiusimanngitsuni sanaar-tornermi sapinngisamik nuna allanngutsaaliorniar-neqartassaaq. Naasunik/ pinngortitamik ajoqusiisimanerit nutaamik naatsitsiviussapput.

Illoqarfimmi immikkoortumut pilersaarutip aamma/imaluunniit kommunip pilersaarusiorneqarneranut tapiliussap atorunnaarsinneqarneri

Nunap timaanut nuna tamakkerlugu pilersaarusiornermi malitassat pilersaarutip iluani immikkoortup matuma akuersissutineqarneratigut atorunnaarsinneqarput.

BILAG_DA_1

k11_k12_1cm500m.pdf (24 KB)

BILAG_GL_1

k11_k12_1cm500m.pdf (24 KB)

redegoerelse

A. Tunuliaqutaq

Nunaannarmi illuaraqarfinnut aalajangersakkat nunaannarmut Nuna tamakkerlugu pilersaarusiornermi malittarisassanik aammaluSisimiut Kommunerisimasaani Maniitsullu Kommunerisimasaani nunaannarmut pilersaarutaasunit marluusunit aallaaveqartinneqarput.

Nuna tamakkerlugu pilersaarusiornermi malittarisassat pilersaarutinillu nutaanngitsunit marluusunit kiisalu illuaraqarfinnut pilersaarusiorneq siumut isiginnittumik, nunap timaani soqutigisat, assigiinngitsut naleqqussarneqarnissaat siunertaavoq.

Uani ilaatigut taaneqarsinnaapput pinngortitamut soqutigisat, kulturikkut oqaluttuarisaanermut soqutigisat, sunngiffimmi aalisarnermut soqutigisat, inuutissarsiutigalugu piniarnermik aalisarnermillu soqutigisat, inuutissarsiutigalugu takornarialerinermik soqutigisat innuttaasullu sukisaarsaarnissamut soqutigisaat, soqutisat assigiinngitsut nassuiarneqarnerannut iserfissaq.

Illuaraqarfiit iluanni, sapinngisamik nunaminertat pinngortitatut isikkoqartinneqarnissaat illuaqqallu avinngarusimanissaat siunertaavoq. Taamalilluni nunaannarmiinnermik misigisimanissaq paariinnarneqassaaq.

B. Immikkoortoq pilersaarusiorfiusoq ullumikkut.

Inississimanera

Nunaannarmi soqutigisat assigiinngitsut allat sapinngisamik naleqqussarniarlugit kiisalu kisarfiusinnaasut, imermik pilersuiffiusinnaasut sumiinneri, silamik anorimillu pissutsit tulluarnerpaaffiini illuaraqarfiit immikkoortinneqarput.

Immikkoortup ilarpassui nunaqarfikunik ilaqarput.

Immikkoortoq pilersaarusiorfiusoq 957-K11.1 Amerlup paavata kujammut sammisuani inisisisimavoq.

Immikkoortumi pilersaarusiorfiusumi nunaqarfikoq Ikerasak aamma inississimavoq.

Atorneqarnissaa

Immikkoortoq pilersaarusiorfiusoq ullumikkut illuaraqarfittut atorneqarpoq.

C. Siunertaq

Siunertaq tassaavoq;

__nunaannarmi soqutigisanit assigiinngitsunit akuerineqarsinnaasumik tulluartumik atorneqarnissaata qulakkeerneqarnissaa,

__nunaannarmiinnermik misigisimanerup paariinnarneqarluni illuaqqanut nunaminertanik qulakkeerneqarnissaa.

D. Imarisaa

Immikkoortup pilersaarusiorfiusup illuaqqat sumi sananeqarsinnaanerinik killilersuinernik tikkuussivoq.

Illuaqqat inississimaffisaanik, annertussusissaanik, ilusilersugaanissaanik, illuaqqiornermi atortussat suut atorneqarnissaat aamma illuaqqat qanoq qalipaasersorneqarnissaat ilanngullugit malinneqartussanik aalajangersakkanik aalajangersaasoqarpoq. Nunaminertat sanaartorfiusussaanngitsut pillugit, teknikkikkut atortussanut avatangiisinullu il.il. aamma aalajangersaqarpoq.

E. Pilersaarutinut allanut attuumassutsit

Nuna tamakkerlugu pilersaarusiorneq

Immikkoortumik pilersaarusiornerup nuna tamakkerlugu pilersaarusiornermut sunniuteqanngilaq.

Pinngortitamik illersuineq pillugu inatsit

Nunaannarmut pilersaarut Pinngortitamik illersuinermik inatsimmik ilaavoq – Pinngortitamik illersuineq pillugu Inatsisartut inatsisaat nr. 29, 18. december 2003-meersoq. Inatsisip Kallaallit Nunaanni pinngortitap illersueqataaffigissavaa.

Illersuineq pissaaq uumassusileqarfiit piujuaannarnissaat tunngavigalugu, mianersornissamik tunngavissat naapertorlugit aamma inuit inuunerminni atugarisaat aammalu uumasut naasullu piujuaannarnissaat ataqqillugit.

Inatsisartut inatsisaanni pingaarnertut anguniagaapputt:

1) uumassusillit assigiinngitsut amerlassusiisa assigiinngiiaarnerisalu, tassunga ilaallutik uumassusillit kingornussisarnermut pisataat, uumasut aalajangersimasut, uumasut najugannaavi

uumasoqarfiillu, illersorneqarnissaat,

2) uumassusileqarfinnik piujuaannartitsineq tunngavigalugu pisuussutinik uumassusilinnik iluaquteqarnissaq,

3) nunami nalillit pigiinnarnissaat paaqqutarinissaallu,

4) innuttaasut pinngortitami pisuussuteqaqisumi angalaarlutillu uninngaarsinnaanissaasa periarfissinneqarnissaat,

aamma

5) nunarsuarmioqatigiit pinngortitaq pillugu isumaqatigiissutaasa pisariaqarnera naapertorlugu Kalaallit Nunaanni inatsisiliornermi atuuttussanngortinneqartarnissaasa qulakkeerneqarnissaat.

Tamatuma saniatigut Inatsisartut inatsisaatigut makku qulakkeerinneqataaffigineqassapput:

1) nunami imaanilu uumasut nujuartat, naasut uumasuaqqallu isaannarmik takuneqarsinnaan-ngitsut inuiaqatigiinnillu kalaallinit pigineqartut kingornussisarnermut timiminni pisataasa inuiaqatigiinnut iluaqutissanngortinneqarnissaat, aamma

2) pinngortitap inuillu peqqissusiisa uumassusillit kingornussisarnermut timiminni pisattamikkut allanngortitaasut iluaqutigineqarnerannut, atugaanerannut aqunneqarnerannullu atatillugu illersorneqarnissaat..

Asimi illersuutitut killigititat

Pinngortitamik illersuinissamut inatsimmi kapitali 8. §§ 25, 26, 29 aamma 30 naapertorlugit asimi illuaqqat pillugit tullinnguuttunik aalajangersaasoqarpoq:

Illoqarfiit nunaqarfiillu killeqarfiisa avataanni pinngortitami immikkut ittunit ataani taaneqartunit 100 meterinik qaninnerusumi illunik (illuaqqat piniariartarfiit oqquisarfiillu kiisalu takornarissanut sunngiffimmilu ornittakkat illuaqqat) inissiisoqassanngilaq, naasunik orpinnilluunniit ikkussuisoqassanngilaq, naatitsisoqassanngilaq kussiortoqaranilu imaluunniit allatigut nunap pissusia allanngortinneqassanani:

- Tatsit tarajuusumik imeqartut aamma tatsit

tarajornitsuusut (Nunaannarmut pilersaarutip nunataani peqanngilaq).

__Kuuit eqaloqarfiit

__ Puilasut kissartut (Nunaannarmut pilersaarutip nunataani peqanngilaq)..

Pinngortitamut illersuinissamut inatsit kommunip pilersaarusiorneqarneranut (nunaannarmut pilersaarummi) ungasissusiliinernut piumasaqaatinik aalajangersaanissanik allanik periarfissiivoq.

__ Piniariartarfiit oqquisarfiillu ataasiaakkat, kommunip pilersaarusiorneqarnerani (nunaannarmut pilersaarummi) aalajangersarneqarpat, sinerissamiit 100 meterinik qaninnerusumi inissinneqarsinnaapput.

__Takornarissanut sunngiffimmilu illuaqqat, kommunip pilersaarusiorneqarnerani aalajangersarneqarpat, sinerissamiit 100 meterinik qaninnerusumi inissinneqarsinnaapput, tatsiniillu tarajuusunit tatsinillu tarajornitsuniit, kuunnit eqaloqarfinniit puilasunillu kissartuniit 100 meterinik qaninnerusumi inissinneqarsinnaapput.

Qanganitsanut eqqaassutissat imaaliinnarlugit peerneqarsinnaanngitsut

Qanganitsat eqqaasutissat imaaliinnarlugit peerneqarsinnaanngitsut 1990 sioqqullugumeersut Kulturikkut eriagisassat eqqissisimatitaanerat pillugu Inatsisartut inatsisaanni ilaapput.

Tamanna isumaqarpoq;

Assaanerup nalaani qanganitsamik eriagisassamik imaaliinnarlugu peerneqarsinnaanngitsumik naammattuuisoqarpat sanaartortitsisup nassaarneq erngertumik Nunatta Katersugaasivianut nalunaarutigissavaa, suliarlu qanganitsamik eriagisassamik imaaliinnarlugu peerneqarsinnaanngitsumik attuisoq unitsinneqassaaq. Nunatta Katersugaasiviata aalajangissavaa qanganisarsiornikkut misissuinermik aallartitsisoqassanersoq

Timmissat pillugit nalunaarut

Timmissat pillugit nalunaarut 21. januar 2004-imeersup siunertarivaa timmissat atorluaanikkut illersuinerlu eqqarsaatigalugit oqimaaqatigiinnissaasa qulakkeerneqranissaat.

Timmissat pitsaanerpaamik piaqqiorsinnaanerisa qulakkeernissaat anguniarlugu Timmissat pillugit nalunarummi § 8-mi tullinnguuttut aalajangersarneqarput:

Timmissat piaqqiorfii

Nalunaarummi matumani timmissat piaqqiorfigalugu ineqarfiattut paasineqassaaq timmissat imarmiut aappariikkuutaat ikinnerpaamik qulit piaqqiorfigisaat.

Imm. 2. Eqqarneq allatulluunniit pisariaqanngitsumik ajoqusersuineq timmissat piaqqiorfiinut ungasissutsit uku iluini inerteqqutaavoq:

1) 5000 meterit, timmissat piaqqiorfii appanit, appanit sigguttuunit, apparlunnit, appaliarsunnit, taateraanit, qaqullunnit imaluunniit oqaatsunit inigineqarpat.

2) 200 meterit, timmissat piaqqiorfiat qeqertaappat, qeqertaasaappat imaluunniit eqqarluuppat, miternit siorartuunit, miternit siorakitsunit, serfanit, qingalinnit, imeqqutaallanit imaluunniit naajanit allanit taateraajunngitsunit inigineqartoq.

Imm. 3. Imm. 2-mi aalajangersagaq apeqqutaatinnagu § 7 naapertorlugu mannissartoqarsinnaavoq.

Imm. 4. Imm. 2-mi aalajangersakkat apeqqutaatinnagit aqqutit nalunaarsukkat angallammik ingerlavigineqarsinnaapput.

Avatangiisinut tunngasut

Nunami, kuunni tatsinilu mingutsitsisoqaqqusaanngilaq. Avatangiisinut tunnasut piffissami sukkulluunniit pisumik inatsimmi atuuttumi ilaatinneqartuassapput.

Kommunimit eqqissisimatitat

Aalisarneq pillugu inatsisartut inatsisaat nr. 18, 31. oktober 1996-meersoq aamma Eqalunniarneq pillugu – Namminersornerullutik Oqartussat nalunaarutaat nr. 11, 18. juni 1997-imeersoq naapertorlugit kommunimi kuunni eqqissisimatitsinissamik aalajangersaasoqarsinnaavoq.

Eqqissisimatitsinernut atuuttunut kommunip aalisarnermut piniarnermullu immikkoortortaqarfia attavigiuk.

Kommunip pilersaarusiorneqarnera

Aalajangersakkat annikitsukkuutaat kommunip pilersaarusiorneqarnerani pingaarnertut alajangersakkanut isumassarsianullu tunngaviusunut naapertuupput.

957-K12.1

Bestemmelser | Redegørelse

Bestemmelser

Killiffik

Akuerisaq

DETAILPLANNAVN

Sisimiuni nunaqarfiusimasumi Umanaarsuup eqqaani sunngiffimmi illluaqqat aasarsiortarfiillu il.il.

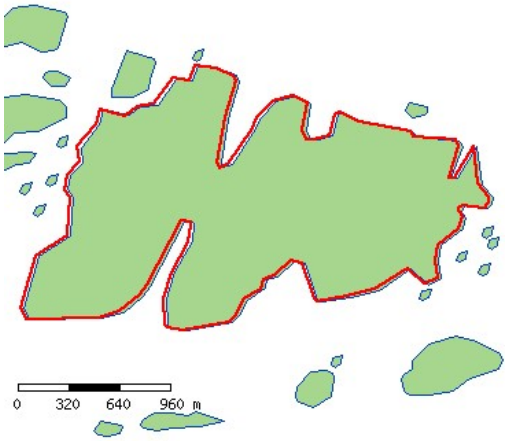

Immikkoortup atorneqarnissaa

Imm. 1. Immikkoortup tamakkiisup atorneqarnissaa illuaraqarfittut immikkoortitaavoq, ukuusinnaasunut;

__Sunngiffimmi illuaqqat aasarsiortarfiillu piffissami sivikitsuinnarmi najorneqartartussatut naatsorsuussaasut,

__Illuaqqat piniariartarfiit oqquisarfillu kommunimit peqatigiiffinniit il.il. pilersinneqarsimasut aammalu annertunerusumik piniarnermut atorneqartussat imaluuniit ajutuulernermut atatillugu atorneqarnissamut piareersimasut. Taamaalillutik illuaqqat inunnit ataasiakkaanit pilersinneqartut/simasut piniariartarfiunatillu oqquisarfiunngillat.

__Takornarissanut illuaqqat inuutissarsiutigalugu atorneqartut attartortinneqartulluunniit, taamaattorli illuaraqarfinni ataasiakkaani takornarissanut illuaqqat amerlanerpaamik pingasut.

Imm. 2. Immikkoortut immikkoortitap iluani suliffeqarfinnik nipiliortunik, pujuliortunik, tipiliortunik, sajutsitsisunik imaluunniit arlaatigut avatangiisinut akornutaasut ingerlanneqassanngillat.

Imm. 3. Immikkoortumi qimmiliveqartoqassanngilaq.

Sanaartukkap annertussusissaa sumiinnissaalu

Imm. 1. Immikkoortumi immikkoortinneqartumi kuunnut sinerissamullu 100 m-imik qaninnerusumi illuaraqarnissaa akuersissutigineqarsinnaavoq.

Imm. 2. Illuaqqat piniariartarfiit oqquisarfiillu sunngiffimmilu illuaqqat nunaminertaq atugaat 60 m2 sinnersimassanngilaa.

Imm. 3. Takornarissanut illuaqqat, qui ilanngullugu nunaminertaq atugaat 80 m2 sinnersimassanngilaa.

Imm. 4. Immikkoortup iluani illuaqqat nutaat illuaqqamit pioreersumit imaluunniit illuarassatut toqqavissatulluunniit qinnuteqaataasumit, illuaqqap isorpiaanit uuttorlugu 60 m-imit qaninnerutinneqassanngillat.

Toqqvinni pioreersuni illuaqqat sananeqartut uani ilaatinneqanngillat.

Imm. 5. Illuaqqap eqqaamiussap 60 meterimik qaninneru-sumik illuaqqiornissamik qinnuteqartoqassagaluarpat, illuaqqanik 60 meterimik qaninerusumik piginnittunut tusarniaasoqassaaq. 60 meterimik qaninnerusumik illuaraatilik illuaraatillilluunniit attugaasut illuaraqqap kissaatigineqartup sananeqarnissaa kissaatiginngippassuk, taava illuaqqiassamut akuersissuteqartoqarsinnaanngilaq. Akerliliissut akuersissutigineqarpoq.

Imm. 6. Takornarissanut illuaqqat illuaqqaniit piniariartarfinniit oqquisarfinniillu sunngiffimmilu illuaqqaniit minnerpaamik 500 meterimik ungasissusilerlugit sananeqassapput. Takornarissanut illuaqqanik arlalinnik ataatsimoortunik (annerpaamik pingasut) sanasoqassappat, imminnut qaninnerpaamik 20 meterimik ungasissusilerlugit sananeqassapput.

Imm. 7. Pisariaqartitsineq sinnerlugu portunerusumik toq-qavilerneqassanngillat. Toqqavik pukkinnerpaaffimmini 0,5 m sinnerlugu nunamiit uuttorlugu portunerutinneqassanngilaq.

Imm. 8. Illuaqqat nutaat kuunnit tatsiniillu eqaloqarfinniit 200 meterimik qaninnerusumik sanaartornqasssanngillat.

Imm. 9. Illuaqqat nutaat qanganitsat eqqaassutissanit taku-tinnneqartuniit imaluunniit ersittuniit 20 meterinik qaninnersumik sanaartorneqassanngillat.

Imm. 10. Illuaqqat annerpaamik 1 ½-imit quleriilerlugit sa-naartorneqarsinnaanissaat akuersissutigineqassaaq, tassa qalia atorneqarluni naqqoqaratillu

Imm. 11. Toqqaviata qaavaniit portussuseq illup qimerluua-nut annerpaamik 6 meteriussaaq.

Imm. 12. Illuaqqamiit 10 meterimit ungasissusilimmi tullinn-guuttunik atortulersuisoqarsinnaanera imaluunniit sanaartoqarsinnaaneranik periarfissiisoqassasoq, nunamiertamik atugassinneqarnissamik qinnuteqaqqaarani, illuaqqanut nunamiertamik atugassiisoqareertillugu:

__Illuaqqamut ataatsimut qui annerpaamik 12m2,

__Aneerasaartarfik annerpaamik 15m2,

__Erfalasulerfik annerpaamik 12 m-imik portussusilik, nunap qaliapaataasa assinganik qalipaatilik, taamaasilluni nunamut assinguniassammat,

__Ikaat annerpaamik 15 m2-inik annertussusillit.

Sanaartukkap silatimigut isikkussaa

Imm. 1. Illuaraq silatimigut isikkua aserfallatsaalisimasutut isikkoqarfinneqassaaq.

Imm. 2. Illuaqqat silatimikkut iikkersuutaat qisummik qal-lerlugit, ujaqqanik, issunik ataatsimoortillugilluunniit sananeqarsinnaapput.

Imm. 2. Illuaqqat silataasai iikkesuuttaasa ilaat annikinneru-sumik ujaqqanik, issunik, igalaaminernik, eternittinik suliarineqarsinnaapput. Taamaattorli qalissailersuinermi qallersuutit assigisaallu akimut ersittut seqersitsinerlu ajortut atorneqarsinnaaneri akuersissutigineqarsinnaapput.

Imm. 3. Iikkersuutit qisuusut akulersugaanngitsutut imaluunniit qaliapaatinik taartunik (qernertoq, tungujortoq taartoq, qorsuk taartoq) imaluunniit nunap qalipaatigisaanik (terra de sienna, umbra, svenskrød, italienskrød aamma dodenkopf) qernertumik akuukkanik qalipaasersorneqarsimassapput.

Imm. 4. Qaliat tamaallaat qasersunik qernertunilluunniit, ivikkanik issunilluunniit aammalu savimminernik seqersitsineq ajortunik qalissialesorneqassapput.

Aqqusserngit, pisuinnaat aqqutaa biilinullu inissiiviit	Imm. 1. Angallavissat immikkoortinneqartut saniatigut aqqusinernik pilersitsisoqarsinnaanngilaq. Imm. 2. Nunaminertami illuaraqarfimmi ataatsimi puttasumik minnerusumik ataatsimik pilersitsioqarsinnaavoq, taakkulu ilusilersorneqassapput tatsit nunatarlu eqqarsaatigalugit. Imm. 3. Puttasut minnerit nunaminertamik atugassinneqar-nikumik/nik aserfallatsaalineqassapput, takkulu kikkunnit tamanit atorneqarsinnaassallutik, nunaminertami pineqartumi illuaraateqartuniit. Imm. 4. Maleruagassat atuuttut malillugit tamatigut putta-sumut nunaminertamik atugassinneqarnissamik qinnuteqartoqartassaaq.
Nunaminertat sanaartorfiunngitsut	Imm. 1. Nunatap pissusaanik allanngortitsisunik atortunik pilersitsoqassanngilaq. Imm. 2. Immikkoortumi containerinik inissiisoqassanngilaq. Imm. 2. Nunap iluarsaanneratigut, assiaqusersuinikkut assi-gisaatigullunniit nuna allanngorteqqqusaanngilaq. Imm. 3. Illuaqqamik piginnittoq illuaqqap eqqaani nunatap torersuutinnissaanut saligaatsuutinnissaanullu pisussaavoq. Imm. 4. Illuaqqamut nunaminertamik atugassiinermut atatil-lugu naatsiivinnik annerpaamik 10 m x 10 m anner-tussusilinnik pilersitsisoqarsinnaavoq. Naatsiivik illuaqqamiit 30 m-inik ungasissusilerlugu pilersinneqassaaq. Imm. 5. Kommunalbestyrelsimiit immikkut ittumik akuersissummik pisimatinnani, immikkoortup iluani ungalunik pilersitsisoqassanngilaq.
Sanaartukkanik pioreersunik avatangiisiannillu allanngutsaaliuineq	Qanganitsat eqqaassutissat Imm. 1. Illuaqqanut nunaminertanut immikkoortinneqartuni nutaamik illuaqqiornermut atatillugu soorlu inoqarfikunik, attakunik, tupeqarfikunik, ilerrinik ujaqqanilluunniit qammagaqarpat, tamanna illuaqqiortup Nunatta Katersugaasivianut nalunaarutigissavaa. Imm. 2. Qanganitsanut eqqaassutissat soorlu inoqarfikunik, attakut, tupeqarfikut, ilerrit ujaqqanilluunniit qammakkat ajoquserneqaqqusaanngillat kusanaallisarneqaqqusaanatillu.
Teknikkikkut atortuutit	Imm. 1. Qalianit imeq kuuttoq iggavinniillu imikoq illumiit ima ungasissusilerlugu nunatamut kuutsinneqassaaq, toqqavimmut kuuttussaajunnaarlugu. Kuutsitsineq eqqaani sanaartukkanut nunaminertanullu sanaartorfiunngitsunut akornutaassanngilaq. Imm. 2. Eqqagassat illuaqqamik piginnittup ikuallanniann-gikkunigit nassartassavai. Illuaqqat eqqaanniittut pinngortitarluunniit eqqaaniluunniit illuaraatillit allat akornusersornagit ikuallaasoqartassaaq. Imm. 3. Eqqagassat ajortiasut nunamut matoorunneqarsin-naapput, ikuallanneqarsinnapput nassarneqarsin-naallutik. Eqqagassat ajortiasut

matoorunneqassagunik ikuallanneqassagunilluunniit kuunnut eqaloqarfinnut tatsinullu minnerpaamik 200 meterinik ungasitsigisumi taamaaliorneqassapput.

Imm. 4. Anartarfiit immamut imaarneqarsinnaasut atorne-qartassapput, puussiartakulluunniit nunamut matoorunneqarlutik.

Imm. 5. Kuuffilersuinikkut anartarfiit kuutsittakkat ikkus-suunneqaqqusaanngillat. Illuaqqat pioreersut kuut-sittakkanik anartarfilinnut piginnittut imikumik ima kuutsitsisassapput, najugaqartunut allanut avatan-giisimulluunniit akornusersuutaanngitsumik.

Imm. 6. Innaallagissiuteeralerniaraanni, sapinngisamik nipi annikillisikkumallugu innaallagissiuteeraq quimut inissinneqartassaaq.

Imm. 7. Innaallagissiuteeqqanik atuineq sapinngisamik eq-qaamiunut akornusersuutaassanngilaq.

Imm. 8. Innaallagissat aqqutaat ingerlaartumi illuatungaanni tamani 100 meterimik aalajangersaasoqarpoq, taassumalu iluani illuaqqanik pilersitsisoqaqqusaanngilaq.

Avatangiisinut tunngasut

Imm. 1. Nunamik, kuunnik, tatsinik imarmilu mingutsitsi-soqaqqusaanngilaq.

Imm. 2. Uumasut miluumasut, timmissat, aalisakkat naasullu nunaannarmiittut inatsisiliornermi tamakkiisumi sukkulluunniit atuuttuusumi ilaatinneqarput.

Imm. 3. Sanaartornerup nalaani, illuaqqallu naammassisi-masut atorneqarneranni uumasut pinngortitarlu eq-qarsaatigineqartassapput, taamaaliornikkut sumiiffik mingutsinneqartussaajunnaarlugu kusanaallisar-neqartussaajunnaarlugulu. Atortussanik illuaqqap silataaniitsitsisarnerit illersorneqarsinnaasumik pisassapput.

Imm. 4. Nunaminertani sanaartorfiusimanngitsuni sanaar-tornermi sapinngisamik nuna allanngutsaaliorniar-neqartassaaq. Naasunik/ pinngortitamik ajoqusiisimanerit nutaamik naatsitsiviussapput.

Illoqarfimmi immikkoortumut pilersaarutip aamma/imaluunniit kommunip pilersaarusiorneqarneranut tapiliussap atorunnaarsinneqarneri

Immikkoortup pilersaarusiorfiusup iluani Nuna tamakkerlugu pilersaarusiornermut malittarisassiaq atorunnaarpoq.

BILAG_DA_1

k11_k12_1cm500m.pdf (24 KB)

BILAG_GL_1

k11_k12_1cm500m.pdf (24 KB)

redegoerelse

A. Tunuliaqutaq

Nunaannarmi illuaraqarfinnut aalajangersakkat nunaannarmut Nuna tamakkerlugu pilersaarusiornermi malittarisassanik aammaluSisimiut Kommunerisimasaani Maniitsullu Kommunerisimasaani nunaannarmut pilersaarutaasunit marluusunit aallaaveqartinneqarput.

Nuna tamakkerlugu pilersaarusiornermi malittarisassat pilersaarutinillu nutaanngitsunit marluusunit kiisalu illuaraqarfinnut pilersaarusiorneq siumut isiginnittumik, nunap timaani soqutigisat, assigiinngitsut naleqqussarneqarnissaat siunertaavoq.

Uani ilaatigut taaneqarsinnaapput pinngortitamut soqutigisat, kulturikkut oqaluttuarisaanermut soqutigisat, sunngiffimmi aalisarnermut soqutigisat, inuutissarsiutigalugu piniarnermik aalisarnermillu soqutigisat, inuutissarsiutigalugu takornarialerinermik soqutigisat innuttaasullu sukisaarsaarnissamut soqutigisaat, soqutisat assigiinngitsut nassuiarneqarnerannut iserfissaq.

Illuaraqarfiit iluanni, sapinngisamik nunaminertat pinngortitatut isikkoqartinneqarnissaat illuaqqallu avinngarusimanissaat siunertaavoq. Taamalilluni nunaannarmiinnermik misigisimanissaq paariinnarneqassaaq.

B. Immikkoortoq pilersaarusiorfiusoq ullumikkut.

Inissisimanera

Nunaannarmi soqutigisat assigiinngitsut allat sapinngisamik naleqqussarniarlugit kiisalu kisarfiusinnaasut, imermik pilersuiffiusinnaasut sumiinneri, silamik anorimillu pissutsit tulluarnerpaaffiini illuaraqarfiit immikkoortinneqarput.

Immikkoortup ilarpassui nunaqarfikunik ilaqarput.

Immikkoortoq pilersaarusiorfiusoq 957-K12Sisimiut kujammut imartaani inissisimavoq, nunaqarfiusimasoq Umanaarsuk qeqertami inissisimavoq.

Atorneqarnissaa

Immikkoortoq pilersaarusiorfiusoq ullumikkut illuaraqarfittut atorneqarpoq.

C. Siunertaq

Siunertaq tassaavoq;

__nunaannarmi soqutigisanit assigiinngitsunit akuerineqarsinnaasumik tulluartumik atorneqarnissaata qulakkeerneqarnissaa,

__nunaannarmiinnermik misigisimanerup paariinnarneqarluni illuaqqanut nunaminertanik qulakkeerneqarnissaa.

D. Imarisaa

Immikkoortup pilersaarusiorfiusup illuaqqat sumi sananeqarsinnaanerinik killilersuinernik tikkuussivoq.

Illuaqqat inissisimaffisaanik, annertussusissaanik, ilusilersugaanissaanik, illuaqqiornermi atortussat suut atorneqarnissaat aamma illuaqqat qanoq qalipaasersorneqarnissaat ilanngullugit malinneqartussanik aalajangersakkanik aalajangersaasoqarpoq. Nunaminertat sanaartorfiusussaanngitsut pillugit, teknikkikkut atortussanut avatangiisinullu il.il. aamma aalajangersaqarpoq.

E. Pilersaarutinut allanut attuumassutsit

Nuna tamakkerlugu pilersaarusiorneq

Immikkoortumik pilersaarusiornerup nuna tamakkerlugu pilersaarusiornermut sunniuteqanngilaq.

Pinngortitamik illersuineq pillugu inatsit

Nunaannarmut pilersaarut Pinngortitamik illersuinermik inatsimmik ilaavoq – Pinngortitamik illersuineq pillugu Inatsisartut inatsisaat nr. 29, 18. december 2003-meersoq. Inatsisip Kallaallit Nunaanni pinngortitap illersueqataaffigissavaa.

Illersuineq pissaaq uumassusileqarfiit piujuaannarnissaat tunngavigalugu, mianersornissamik tunngavissat naapertorlugit aamma inuit inuunerminni atugarisaat aammalu uumasut naasullu piujuaannarnissaat ataqqillugit.

Inatsisartut inatsisaanni pingaarnertut anguniagaapputt:

1) uumassusillit assigiinngitsut amerlassusiisa assigiinngiiaarnerisalu, tassunga ilaallutik uumassusillit kingornussisarnermut pisataat, uumasut aalajangersimasut, uumasut najugannaavi uumasoqarfiillu, illersorneqarnissaat,

2) uumassusileqarfinnik piujuaannartitsineq

tunngavigalugu pisuussutinik uumassusilinnik iluaquteqarnissaq,

3) nunami nalillit pigiinnarnissaat paaqqutarinissaallu,

4) innuttaasut pinngortitami pisuussuteqaqisumi angalaarlutillu uninngaarsinnaanissaasa periarfissinneqarnissaat,

aamma

5) nunarsuarmioqatigiit pinngortitaq pillugu isumaqatigiissutaasa pisariaqarnera naapertorlugu Kalaallit Nunaanni inatsisiliornermi atuuttussanngortinneqartarnissaasa qulakkeerneqarnissaat.

Tamatuma saniatigut Inatsisartut inatsisaatigut makku qulakkeerinneqataaffigineqassapput:

1) nunami imaanilu uumasut nujuartat, naasut uumasuaqqallu isaannarmik takuneqarsinnaan-ngitsut inuiaqatigiinnillu kalaallinit pigineqartut kingornussisarnermut timiminni pisataasa inuiaqatigiinnut iluaqutissanngortinneqarnissaat, aamma

2) pinngortitap inuillu peqqissusiisa uumassusillit kingornussisarnermut timiminni pisattamikkut allanngortitaasut iluaqutigineqarnerannut, atugaanerannut aqunneqarnerannullu atatillugu illersorneqarnissaat..

Asimi illersuutitut killigititat

Pinngortitamik illersuinissamut inatsimmi kapitali 8. §§ 25, 26, 29 aamma 30 naapertorlugit asimi illuaqqat pillugit tullinnguuttunik aalajangersaasoqarpoq:

Illoqarfiit nunaqarfiillu killeqarfiisa avataanni pinngortitami immikkut ittunit ataani taaneqartunit 100 meterinik qaninnerusumi illunik (illuaqqat piniariartarfiit oqquisarfiillu kiisalu takornarissanut sunngiffimmilu ornittakkat illuaqqat) inissiisoqassanngilaq, naasunik orpinnilluunniit ikkussuisoqassanngilaq, naatitsisoqassanngilaq kussiortoqaranilu imaluunniit allatigut nunap pissusia allanngortinneqassanani:

- Tatsit tarajuusumik imeqartut aamma tatsit tarajornitsuusut (Nunaannarmut pilersaarutip nunataani peqanngilaq).

__Kuuit eqaloqarfiit

__ Puilasut kissartut (Nunaannarmut pilersaarutip nunataani peqanngilaq)..

Pinngortitamut illersuinissamut inatsit kommunip pilersaarusiorneqarneranut (nunaannarmut pilersaarummi) ungasissusiliinernut piumasaqaatinik aalajangersaanissanik allanik periarfissiivoq.

__ Piniariartarfiit oqquisarfiillu ataasiaakkat, kommunip pilersaarusiorneqarnerani (nunaannarmut pilersaarummi) aalajangersarneqarpat, sinerissamiit 100 meterinik qaninnerusumi inissinneqarsinnaapput.

__Takornarissanut sunngiffimmilu illuaqqat, kommunip pilersaarusiorneqarnerani aalajangersarneqarpat, sinerissamiit 100 meterinik qaninnerusumi inissinneqarsinnaapput, tatsiniillu tarajuusunit tatsinillu tarajornitsuniit, kuunnit eqaloqarfinniit puilasunillu kissartuniit 100 meterinik qaninnerusumi inissinneqarsinnaapput.

Qanganitsanut eqqaassutissat imaaliinnarlugit peerneqarsinnaanngitsut

Qanganitsat eqqaasutissat imaaliinnarlugit peerneqarsinnaanngitsut 1990 sioqqullugumeersut Kulturikkut eriagisassat eqqissisimatitaanerat pillugu Inatsisartut inatsisaanni ilaapput.

Tamanna isumaqarpoq;

Assaanerup nalaani qanganitsamik eriagisassamik imaaliinnarlugu peerneqarsinnaanngitsumik naammattuuisoqarpat sanaartortitsisup nassaarneq erngertumik Nunatta Katersugaasivianut nalunaarutigissavaa, suliarlu qanganitsamik eriagisassamik imaaliinnarlugu peerneqarsinnaanngitsumik attuisoq unitsinneqassaaq. Nunatta Katersugaasiviata aalajangissavaa qanganisarsiornikkut misissuinermik aallartitsisoqassanersoq

Timmissat pillugit nalunaarut

Timmissat pillugit nalunaarut 21. januar 2004-imeersup siunertarivaa timmissat atorluaanikkut illersuinerlu eqqarsaatigalugit oqimaaqatigiinnissaasa qulakkeerneqranissaat.

Timmissat pitsaanerpaamik piaqqiorsinnaanerisa qulakkeernissaat anguniarlugu Timmissat pillugit nalunarummi § 8-mi tullinnguuttut aalajangersarneqarput:

Timmissat piaqqiorfii

Nalunaarummi matumani timmissat piaqqiorfigalugu ineqarfiattut paasineqassaaq timmissat imarmiut aappariikkuutaat ikinnerpaamik qulit piaqqiorfigisaat.

Imm. 2. Eqqarneq allatulluunniit pisariaqanngitsumik ajoqusersuineq timmissat piaqqiorfiinut ungasissutsit uku iluini inerteqqutaavoq:

1) 5000 meterit, timmissat piaqqiorfii appanit, appanit sigguttuunit, apparlunnit, appaliarsunnit, taateraanit, qaqullunnit imaluunniit oqaatsunit inigineqarpat.

2) 200 meterit, timmissat piaqqiorfiat qeqertaappat, qeqertaasaappat imaluunniit eqqarluuppat, miternit siorartuunit, miternit siorakitsunit, serfanit, qingalinnit, imeqqutaallanit imaluunniit naajanit allanit taateraajunngitsunit inigineqartoq.

Imm. 3. Imm. 2-mi aalajangersagaq apeqqutaatinnagu § 7 naapertorlugu mannissartoqarsinnaavoq.

Imm. 4. Imm. 2-mi aalajangersakkat apeqqutaatinnagit aqqutit nalunaarsukkat angallammik ingerlavigineqarsinnaapput.

Avatangiisinut tunngasut

Nunami, kuunni tatsinilu mingutsitsisoqaqqusaanngilaq. Avatangiisinut tunnasut piffissami sukkulluunniit pisumik inatsimmi atuuttumi ilaatinneqartuassapput.

Kommunimit eqqissisimatitat

Aalisarneq pillugu inatsisartut inatsisaat nr. 18, 31. oktober 1996-meersoq aamma Eqalunniarneq pillugu – Namminersornerullutik Oqartussat nalunaarutaat nr. 11, 18. juni 1997-imeersoq naapertorlugit kommunimi kuunni eqqissisimatitsinissamik aalajangersaasoqarsinnaavoq.

Eqqissisimatitsinernut atuuttunut kommunip aalisarnermut piniarnermullu immikkoortortaqarfia attavigiuk.

Kommunip pilersaarusiorneqarnera

Aalajangersakkat annikitsukkuutaat kommunip pilersaarusiorneqarnerani pingaarnertut alajangersakkanut isumassarsianullu tunngaviusunut naapertuupput.

957-K13.1

Bestemmelser | Redegørelse

Bestemmelser

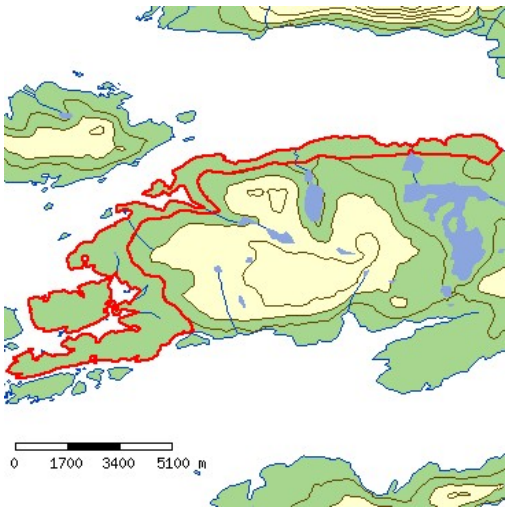

Killiffik	Akuerisaq
DETAILPLANNAVN	Sisimiuni Sarfannguit nunataanni sunngiffimmi illuaqqat aasarsiortarfiillu il.il.
Immikkoortup atorneqarnissaa	Imm. 1. Immikkoortup tamakkiisup atorneqarnissaa illuaraqarfittut immikkoortitaavoq, ukuusinnaasunut; __Sunngiffimmi illuaqqat aasarsiortarfiillu piffissami sivikitsuinnarmi najorneqartartussatut naatsorsuussaasut, __Illuaqqat piniariartarfiit oqquisarfillu kommunimit peqatigiiffinniit il.il. pilersinneqarsimasut aammalu annertunerusumik piniarnermut atorneqartussat imaluuniit ajutuulernermut atatillugu atorneqarnissamut piareersimasut. Taamaalillutik illuaqqat inunnit ataasiakkaanit pilersinneqartut/simasut piniariartarfiunatillu oqquisarfiunngillat. __Takornarissanut illuaqqat inuutissarsiutigalugu atorneqartut attartortinneqartulluunniit, taamaattorli illuaraqarfinni ataasiakkaani takornarissanut illuaqqat amerlanerpaamik pingasut. Imm. 2. Immikkoortut immikkoortitap iluani suliffeqarfinnik nipiliortunik, pujuliortunik, tipiliortunik, sajutsitsisunik imaluunniit arlaatigut avatangiisinut akornutaasut ingerlanneqassanngillat. Imm. 3. Immikkoortumi qimmiliveqartoqassanngilaq.
Sanaartukkap annertussusissaa sumiinnissaalu	Imm. 1. Immikkoortumi immikkoortinneqartumi kuunnut sinerissamullu 100 m-imik qaninnerusumi illuaraqarnissaa akuersissutigineqarsinnaavoq. Imm. 2. Illuaqqat piniariartarfiit oqquisarfiillu sunngiffimmilu illuaqqat nunaminertaq atugaat 60 m2 sinnersimassanngilaa. Imm. 3. Takornarissanut illuaqqat, qui ilanngullugu nunaminertaq atugaat 80 m2 sinnersimassanngilaa. Imm. 4. Immikkoortup iluani illuaqqat nutaat illuaqqamit pioreersumit imaluunniit illuarassatut toqqavissatulluunniit qinnuteqaataasumit, illuaqqap isorpiaanit uuttorlugu 60 m-imit qaninnerutinneqassanngillat. Toqqvinni pioreersuni illuaqqat sananeqartut uani ilaatinneqanngillat. Imm. 5. Illuaqqap eqqaamiussap 60 meterimik qaninneru-sumik illuaqqiornissamik qinnuteqartoqassagaluarpat, illuaqqanik 60 meterimik qaninerusumik piginnittunut tusarniaasoqassaaq. 60 meterimik qaninnerusumik illuaraatilik illuaraatillilluunniit attugaasut illuaraqqap kissaatigineqartup sananeqarnissaa kissaatiginngippassuk, taava illuaqqiassamut akuersissuteqartoqarsinnaanngilaq. Akerliliissut akuersissutigineqarpoq.

Imm. 6. Takornarissanut illuaqqat illuaqqaniit piniariartarfinniit oqquisarfinniillu sunngiffimmilu illuaqqaniit minnerpaamik 500 meterimik ungasissusilerlugit sananeqassapput. Takornarissanut illuaqqanik arlalinnik ataatsimoortunik (annerpaamik pingasut) sanasoqassappat, imminnut qaninnerpaamik 20 meterimik ungasissusilerlugit sananeqassapput.

Imm. 7. Pisariaqartitsineq sinnerlugu portunerusumik toq-qavilerneqassanngillat. Toqqavik pukkinnerpaaffimmini 0,5 m sinnerlugu nunamiit uuttorlugu portunerutinneqassanngilaq.

Imm. 8. Illuaqqat nutaat kuunnit tatsiniillu eqaloqarfinniit 200 meterimik qaninnerusumik sanaartornqasssanngillat.

Imm. 9. Illuaqqat nutaat qanganitsat eqqaassutissanit taku-tinnneqartuniit imaluunniit ersittuniit 20 meterinik qaninnersumik sanaartorneqassanngillat.

Imm. 10. Illuaqqat annerpaamik 1 ½-imit quleriilerlugit sa-naartorneqarsinnaanissaat akuersissutigineqassaaq, tassa qalia atorneqarluni naqqoqaratillu

Imm. 11. Toqqaviata qaavaniit portussuseq illup qimerluua-nut annerpaamik 6 meteriussaaq.

Imm. 12. Illuaqqamiit 10 meterimit ungasissusilimmi tullinn-guuttunik atortulersuisoqarsinnaanera imaluunniit sanaartoqarsinnaaneranik periarfissiisoqassasoq, nunamiertamik atugassinneqarnissamik qinnuteqaqqaarani, illuaqqanut nunamiertamik atugassiisoqareertillugu:

__Illuaqqamut ataatsimut qui annerpaamik 12m2,

__Aneerasaartarfik annerpaamik 15m2,

__Erfalasulerfik annerpaamik 12 m-imik portussusilik, nunap qaliapaataasa assinganik qalipaatilik, taamaasilluni nunamut assinguniassammat,

__Ikaat annerpaamik 15 m2-inik annertussusillit.

Sanaartukkap silatimigut isikkussaa

Imm. 1. Illuaraq silatimigut isikkua aserfallatsaalisimasutut isikkoqarfinneqassaaq.

Imm. 2. Illuaqqat silatimikkut iikkersuutaat qisummik qal-lerlugit, ujaqqanik, issunik ataatsimoortillugilluunniit sananeqarsinnaapput.

Imm. 2. Illuaqqat silataasai iikkesuuttaasa ilaat annikinneru-sumik ujaqqanik, issunik, igalaaminernik, eternittinik suliarineqarsinnaapput. Taamaattorli qalissailersuinermi qallersuutit assigisaallu akimut ersittut seqersitsinerlu ajortut atorneqarsinnaaneri akuersissutigineqarsinnaapput.

Imm. 3. Iikkersuutit qisuusut akulersugaanngitsutut imaluunniit qaliapaatinik taartunik (qernertoq, tungujortoq taartoq, qorsuk taartoq) imaluunniit nunap qalipaatigisaanik (terra de sienna, umbra, svenskrød, italienskrød aamma dodenkopf) qernertumik akuukkanik qalipaasersorneqarsimassapput.

Imm. 4. Qaliat tamaallaat qasersunik qernertunilluunniit, ivikkanik issunilluunniit aammalu savimminernik seqersitsineq ajortunik qalissialesorneqassapput.

Aqqusserngit, pisuinnaat aqqutaa biilinullu inissiiviit	Imm. 1. Angallavissat immikkoortinneqartut saniatigut aqqusinernik pilersitsisoqarsinnaanngilaq. Imm. 2. Nunaminertami illuaraqarfimmi ataatsimi puttasumik minnerusumik ataatsimik pilersitsioqarsinnaavoq, taakkulu ilusilersorneqassapput tatsit nunatarlu eqqarsaatigalugit. Imm. 3. Puttasut minnerit nunaminertamik atugassinneqar-nikumik/nik aserfallatsaalineqassapput, takkulu kikkunnit tamanit atorneqarsinnaassallutik, nunaminertami pineqartumi illuaraateqartuniit. Imm. 4. Maleruagassat atuuttut malillugit tamatigut putta-sumut nunaminertamik atugassinneqarnissamik qinnuteqartoqartassaaq.
Nunaminertat sanaartorfiunngitsut	Imm. 1. Nunatap pissusaanik allanngortitsisunik atortunik pilersitsoqassanngilaq. Imm. 2. Immikkoortumi containerinik inissiisoqassanngilaq. Imm. 2. Nunap iluarsaanneratigut, assiaqusersuinikkut assi-gisaatigullunniit nuna allanngorteqqqusaanngilaq. Imm. 3. Illuaqqamik piginnittoq illuaqqap eqqaani nunatap torersuutinnissaanut saligaatsuutinnissaanullu pisussaavoq. Imm. 4. Illuaqqamut nunaminertamik atugassiinermut atatil-lugu naatsiivinnik annerpaamik 10 m x 10 m anner-tussusilinnik pilersitsisoqarsinnaavoq. Naatsiivik illuaqqamiit 30 m-inik ungasissusilerlugu pilersinneqassaaq. Imm. 5. Kommunalbestyrelsimiit immikkut ittumik akuersissummik pisimatinnani, immikkoortup iluani ungalunik pilersitsisoqassanngilaq.
Sanaartukkanik pioreersunik avatangiisiannillu allanngutsaaliuineq	Qanganitsat eqqaassutissat Imm. 1. Illuaqqanut nunaminertanut immikkoortinneqartuni nutaamik illuaqqiornermut atatillugu soorlu inoqarfikunik, attakunik, tupeqarfikunik, ilerrinik ujaqqanilluunniit qammagaqarpat, tamanna illuaqqiortup Nunatta Katersugaasivianut nalunaarutigissavaa. Imm. 2. Qanganitsanut eqqaassutissat soorlu inoqarfikunik, attakut, tupeqarfikut, ilerrit ujaqqanilluunniit qammakkat ajoquserneqaqqusaanngillat kusanaallisarneqaqqusaanatillu.
Teknikkikkut atortuutit	Imm. 1. Qalianit imeq kuuttoq iggavinniillu imikoq illumiit ima ungasissusilerlugu nunatamut kuutsinneqassaaq, toqqavimmut kuuttussaajunnaarlugu. Kuutsitsineq eqqaani sanaartukkanut nunaminertanullu sanaartorfiunngitsunut akornutaassanngilaq. Imm. 2. Eqqagassat illuaqqamik piginnittup ikuallanniann-gikkunigit nassartassavai. Illuaqqat eqqaanniittut pinngortitarluunniit eqqaaniluunniit illuaraatillit allat akornusersornagit ikuallaasoqartassaaq. Imm. 3. Eqqagassat ajortiasut nunamut matoorunneqarsin-naapput, ikuallanneqarsinnapput nassarneqarsin-naallutik. Eqqagassat ajortiasut

matoorunneqassagunik ikuallanneqassagunilluunniit kuunnut eqaloqarfinnut tatsinullu minnerpaamik 200 meterinik ungasitsigisumi taamaaliorneqassapput.

Imm. 4. Anartarfiit immamut imaarneqarsinnaasut atorne-qartassapput, puussiartakulluunniit nunamut matoorunneqarlutik.

Imm. 5. Kuuffilersuinikkut anartarfiit kuutsittakkat ikkus-suunneqaqqusaanngillat. Illuaqqat pioreersut kuut-sittakkanik anartarfilinnut piginnittut imikumik ima kuutsitsisassapput, najugaqartunut allanut avatan-giisimulluunniit akornusersuutaanngitsumik.

Imm. 6. Innaallagissiuteeralerniaraanni, sapinngisamik nipi annikillisikkumallugu innaallagissiuteeraq quimut inissinneqartassaaq.

Imm. 7. Innaallagissiuteeqqanik atuineq sapinngisamik eq-qaamiunut akornusersuutaassanngilaq.

Avatangiisinut tunngasut

Imm. 1. Nunamik, kuunnik, tatsinik imarmilu mingutsitsi-soqaqqusaanngilaq.

Imm. 2. Uumasut miluumasut, timmissat, aalisakkat naasullu nunaannarmiittut inatsisiliornermi tamakkiisumi sukkulluunniit atuuttuusumi ilaatinneqarput.

Imm. 3. Sanaartornerup nalaani, illuaqqallu naammassisi-masut atorneqarneranni uumasut pinngortitarlu eq-qarsaatigineqartassapput, taamaaliornikkut sumiiffik mingutsinneqartussaajunnaarlugu kusanaallisar-neqartussaajunnaarlugulu. Atortussanik illuaqqap silataaniitsitsisarnerit illersorneqarsinnaasumik pisassapput.

Imm. 4. Nunaminertani sanaartorfiusimanngitsuni sanaar-tornermi sapinngisamik nuna allanngutsaaliorniar-neqartassaaq. Naasunik/ pinngortitamik ajoqusiisimanerit nutaamik naatsitsiviussapput.

Illoqarfimmi immikkoortumut pilersaarutip aamma/imaluunniit kommunip pilersaarusiorneqarneranut tapiliussap atorunnaarsinneqarneri

Maniitsup kommuneani Nunaannarmut pilersaarut nr. 2 aamma asimut Nuna tamakkerlugu pilersaarusiornermut malittarisassat atorunnaarsinneqarput.

BILAG_DA_1

k13_1cm750m.pdf (404 KB)

BILAG_GL_1

k13_1cm750m.pdf (404 KB)

redegoerelse

A. Tunuliaqutaq

Nunaannarmi illuaraqarfinnut aalajangersakkat nunaannarmut Nuna tamakkerlugu pilersaarusiornermi malittarisassanik aammaluSisimiut Kommunerisimasaani Maniitsullu Kommunerisimasaani nunaannarmut pilersaarutaasunit marluusunit aallaaveqartinneqarput.

Nuna tamakkerlugu pilersaarusiornermi malittarisassat pilersaarutinillu nutaanngitsunit

marluusunit kiisalu illuaraqarfinnut pilersaarusiorneq siumut isiginnittumik, nunap timaani soqutigisat, assigiinngitsut naleqqussarneqarnissaat siunertaavoq.

Uani ilaatigut taaneqarsinnaapput pinngortitamut soqutigisat, kulturikkut oqaluttuarisaanermut soqutigisat, sunngiffimmi aalisarnermut soqutigisat, inuutissarsiutigalugu piniarnermik aalisarnermillu soqutigisat, inuutissarsiutigalugu takornarialerinermik soqutigisat innuttaasullu sukisaarsaarnissamut soqutigisaat, soqutisat assigiinngitsut nassuiarneqarnerannut iserfissaq.

Illuaraqarfiit iluanni, sapinngisamik nunaminertat pinngortitatut isikkoqartinneqarnissaat illuaqqallu avinngarusimanissaat siunertaavoq. Taamalilluni nunaannarmiinnermik misigisimanissaq paariinnarneqassaaq.

B. Immikkoortoq pilersaarusiorfiusoq ullumikkut.

Inissisimanera

Nunaannarmi soqutigisat assigiinngitsut allat sapinngisamik naleqqussarniarlugit kiisalu kisarfiusinnaasut, imermik pilersuiffiusinnaasut sumiinneri, silamik anorimillu pissutsit tulluarnerpaaffiini illuaraqarfiit immikkoortinneqarput.

Immikkoortup ilarpassui nunaqarfikunik ilaqarput.

Immikkoortoq pilersaarusiorfiusoq 957-K13.1 Amerlup kujuammut tungaani Sarfannguit qeqertaata kimmut / avannamut kitani inissisimavoq.

Atorneqarnissaa

Immikkoortoq pilersaarusiorfiusoq ullumikkut illuaraqarfittut atorneqarpoq.

C. Siunertaq

Siunertaq tassaavoq;

__nunaannarmi soqutigisanit assigiinngitsunit akuerineqarsinnaasumik tulluartumik atorneqarnissaata qulakkeerneqarnissaa,

__nunaannarmiinnermik misigisimanerup paariinnarneqarluni illuaqqanut nunaminertanik

qulakkeerneqarnissaa.

D. Imarisaa

Immikkoortup pilersaarusiorfiusup illuaqqat sumi sananeqarsinnaanerinik killilersuinernik tikkuussivoq.

Illuaqqat inissisimaffisaanik, annertussusissaanik, ilusilersugaanissaanik, illuaqqiornermi atortussat suut atorneqarnissaat aamma illuaqqat qanoq qalipaasersorneqarnissaat ilanngullugit malinneqartussanik aalajangersakkanik aalajangersaasoqarpoq. Nunaminertat sanaartorfiussaanngitsut pillugit, teknikkikkut atortussanut avatangiisinullu il.il. aamma aalajangersaqarpoq.

E. Pilersaarutinut allanut attuumassutsit

Nuna tamakkerlugu pilersaarusiorneq

Immikkoortumik pilersaarusiornerup nuna tamakkerlugu pilersaarusiornermut sunniuteqanngilaq.

Pinngortitamik illersuineq pillugu inatsit

Nunaannarmut pilersaarut Pinngortitamik illersuinermik inatsimmik ilaavoq – Pinngortitamik illersuineq pillugu Inatsisartut inatsisaat nr. 29, 18. december 2003-meersoq. Inatsisip Kallaallit Nunaanni pinngortitap illersueqataaffigissavaa.

Illersuineq pissaaq uumassusileqarfiit piujuaannarnissaat tunngavigalugu, mianersornissamik tunngavissat naapertorlugit aamma inuit inuunerminni atugarisaat aammalu uumasut naasullu piujuaannarnissaat ataqqillugit.

Inatsisartut inatsisaanni pingaarnertut anguniagaapputt:

1) uumassusillit assigiinngitsut amerlassusiisa assigiinngiiaarnerisalu, tassunga ilaallutik uumassusillit kingornussisarnermut pisataat, uumasut aalajangersimasut, uumasut najugannaavi uumasoqarfiillu, illersorneqarnissaat,

2) uumassusileqarfinnik piujuaannartitsineq tunngavigalugu pisuussutinik uumassusilinnik iluaquteqarnissaq,

3) nunami nalillit pigiinnarnissaat paaqqutarinissaallu,

4) innuttaasut pinngortitami pisuussuteqaqisumi angalaarlutillu uninngaarsinnaanissaasa periarfissinneqarnissaat,

aamma

5) nunarsuarmioqatigiit pinngortitaq pillugu isumaqatigiissutaasa pisariaqarnera naapertorlugu Kalaallit Nunaanni inatsisiliornermi atuuttussanngortinneqartarnissaasa qulakkeerneqarnissaat.

Tamatuma saniatigut Inatsisartut inatsisaatigut makku qulakkeerinneqataaffigineqassapput:

1) nunami imaanilu uumasut nujuartat, naasut uumasuaqqallu isaannarmik takuneqarsinnaan-ngitsut inuiaqatigiinnillu kalaallinit pigineqartut kingornussisarnermut timiminni pisataasa inuiaqatigiinnut iluaqutissanngortinneqarnissaat, aamma

2) pinngortitap inuillu peqqissusiisa uumassusillit kingornussisarnermut timiminni pisattamikkut allanngortitaasut iluaqutigineqarnerannut, atugaanerannut aqunneqarnerannullu atatillugu illersorneqarnissaat..

Asimi illersuutitut killigititat

Pinngortitamik illersuinissamut inatsimmi kapitali 8. §§ 25, 26, 29 aamma 30 naapertorlugit asimi illuaqqat pillugit tullinnguuttunik aalajangersaasoqarpoq:

Illoqarfiit nunaqarfiillu killeqarfiisa avataanni pinngortitami immikkut ittunit ataani taaneqartunit 100 meterinik qaninnerusumi illunik (illuaqqat piniariartarfiit oqquisarfiillu kiisalu takornarissanut sunngiffimmilu ornittakkat illuaqqat) inissiisoqassanngilaq, naasunik orpinnilluunniit ikkussuisoqassanngilaq, naatitsisoqassanngilaq kussiortoqaranilu imaluunniit allatigut nunap pissusia allanngortinneqassanani:

- Tatsit tarajuusumik imeqartut aamma tatsit tarajornitsuusut (Nunaannarmut pilersaarutip nunataani peqanngilaq).

__Kuuit eqaloqarfiit

__ Puilasut kissartut (Nunaannarmut pilersaarutip

nunataani peqanngilaq)..

Pinngortitamut illersuinissamut inatsit kommunip pilersaarusiorneqarneranut (nunaannarmut pilersaarummi) ungasissusiliinernut piumasaqaatinik aalajangersaanissanik allanik periarfissiivoq.

__ Piniariartarfiit oqquisarfiillu ataasiaakkat, kommunip pilersaarusiorneqarnerani (nunaannarmut pilersaarummi) aalajangersarneqarpat, sinerissamiit 100 meterinik qaninnerusumi inissinneqarsinnaapput.

__Takornarissanut sunngiffimmilu illuaqqat, kommunip pilersaarusiorneqarnerani aalajangersarneqarpat, sinerissamiit 100 meterinik qaninnerusumi inissinneqarsinnaapput, tatsiniillu tarajuusunit tatsinillu tarajornitsuniit, kuunnit eqaloqarfinniit puilasunillu kissartuniit 100 meterinik qaninnerusumi inissinneqarsinnaapput.

Qanganitsanut eqqaassutissat imaaliinnarlugit peerneqarsinnaanngitsut

Qanganitsat eqqaasutissat imaaliinnarlugit peerneqarsinnaanngitsut 1990 sioqqullugumeersut Kulturikkut eriagisassat eqqissisimatitaanerat pillugu Inatsisartut inatsisaanni ilaapput.

Tamanna isumaqarpoq;

Assaanerup nalaani qanganitsamik eriagisassamik imaaliinnarlugu peerneqarsinnaanngitsumik naammattuuisoqarpat sanaartortitsisup nassaarneq erngertumik Nunatta Katersugaasivianut nalunaarutigissavaa, suliarlu qanganitsamik eriagisassamik imaaliinnarlugu peerneqarsinnaanngitsumik attuisoq unitsinneqassaaq. Nunatta Katersugaasiviata aalajangissavaa qanganisarsiornikkut misissuinermik aallartitsisoqassanersoq

Timmissat pillugit nalunaarut

Timmissat pillugit nalunaarut 21. januar 2004-imeersup siunertarivaa timmissat atorluaanikkut illersuinerlu eqqarsaatigalugit oqimaaqatigiinnissaasa qulakkeerneqranissaat.

Timmissat pitsaanerpaamik piaqqiorsinnaanerisa qulakkeernissaat anguniarlugu Timmissat pillugit nalunarummi § 8-mi tullinnguuttut aalajangersarneqarput:

Timmissat piaqqiorfii

Nalunaarummi matumani timmissat piaqqiorfigalugu ineqarfiattut paasineqassaaq timmissat imarmiut aappariikkuutaat ikinnerpaamik qulit piaqqiorfigisaat.

Imm. 2. Eqqarneq allatulluunniit pisariaqanngitsumik ajoqusersuineq timmissat piaqqiorfiinut ungasissutsit uku iluini inerteqqutaavoq:

1) 5000 meterit, timmissat piaqqiorfii appanit, appanit sigguttuunit, apparlunnit, appaliarsunnit, taateraanit, qaqullunnit imaluunniit oqaatsunit inigineqarpat.

2) 200 meterit, timmissat piaqqiorfiat qeqertaappat, qeqertaasaappat imaluunniit eqqarluuppat, miternit siorartuunit, miternit siorakitsunit, serfanit, qingalinnit, imeqqutaallanit imaluunniit naajanit allanit taateraajunngitsunit inigineqartoq.

Imm. 3. Imm. 2-mi aalajangersagaq apeqqutaatinnagu § 7 naapertorlugu mannissartoqarsinnaavoq.

Imm. 4. Imm. 2-mi aalajangersakkat apeqqutaatinnagit aqqutit nalunaarsukkat angallammik ingerlavigineqarsinnaapput.

Avatangiisinut tunngasut

Nunami, kuunni tatsinilu mingutsitsisoqaqqusaanngilaq. Avatangiisinut tunnasut piffissami sukkulluunniit pisumik inatsimmi atuuttumi ilaatinneqartuassapput.

Kommunimit eqqissisimatitat

Aalisarneq pillugu inatsisartut inatsisaat nr. 18, 31. oktober 1996-meersoq aamma Eqalunniarneq pillugu – Namminersornerullutik Oqartussat nalunaarutaat nr. 11, 18. juni 1997-imeersoq naapertorlugit kommunimi kuunni eqqissisimatitsinissamik aalajangersaasoqarsinnaavoq.

Eqqissisimatitsinernut atuuttunut kommunip aalisarnermut piniarnermullu immikkoortortaqarfia attavigiuk.

Kommunip pilersaarusiorneqarnera

Aalajangersakkat annikitsukkuutaat kommunip pilersaarusiorneqarnerani pingaarnertut alajangersakkanut isumassarsianullu tunngaviusunut

naapertuupput.

957-K15.1

Bestemmelser | Redegørelse

Bestemmelser

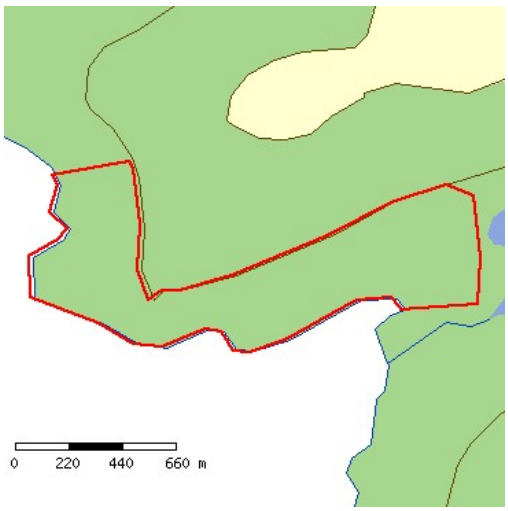

Killiffik	Akuerisaq
DETAILPLANNAVN	Isortup Qeqertaliullu akornanni sarfartumi sunngiffimmi illuaqqat aasarsiortarfiillu il.il.
Immikkoortup atorneqarnissaa	Imm. 1. Immikkoortup tamakkiisup atorneqarnissaa illuaraqarfittut immikkoortitaavoq, ukuusinnaasunut; __Sunngiffimmi illuaqqat aasarsiortarfiillu piffissami sivikitsuinnarmi najorneqartartussatut naatsorsuussaasut, __Illuaqqat piniariartarfiit oqquisarfillu kommunimit peqatigiiffinniit il.il. pilersinneqarsimasut aammalu annertunerusumik piniarnermut atorneqartussat imaluuniit ajutuulernermut atatillugu atorneqarnissamut piareersimasut. Taamaalillutik illuaqqat inunnit ataasiakkaanit pilersinneqartut/simasut piniariartarfiunatillu oqquisarfiunngillat. __Takornarissanut illuaqqat inuutissarsiutigalugu atorneqartut attartortinneqartulluunniit, taamaattorli illuaraqarfinni ataasiakkaani takornarissanut illuaqqat amerlanerpaamik pingasut. Imm. 2. Immikkoortut immikkoortitap iluani suliffeqarfinnik nipiliortunik, pujuliortunik, tipiliortunik, sajutsitsisunik imaluunniit arlaatigut avatangiisinut akornutaasut ingerlanneqassanngillat. Imm. 3. Immikkoortumi qimmiliveqartoqassanngilaq.
Sanaartukkap annertussusissaa sumiinnissaalu	Imm. 1. Immikkoortumi immikkoortinneqartumi kuunnut sinerissamullu 100 m-imik qaninnerusumi illuaraqarnissaa akuersissutigineqarsinnaavoq. Imm. 2. Illuaqqat piniariartarfiit oqquisarfiillu sunngiffimmilu illuaqqat nunaminertaq atugaat 60 m2 sinnersimassanngilaa. Imm. 3. Takornarissanut illuaqqat, qui ilanngullugu nunaminertaq atugaat 80 m2 sinnersimassanngilaa. Imm. 4. Immikkoortup iluani illuaqqat nutaat illuaqqamit pioreersumit imaluunniit illuarassatut toqqavissatulluunniit qinnuteqaataasumit, illuaqqap isorpiaanit uuttorlugu 60 m-imit qaninnerutinneqassanngillat. Toqqvinni pioreersuni illuaqqat sananeqartut uani ilaatinneqanngillat. Imm. 5. Illuaqqap eqqaamiussap 60 meterimik qaninneru-sumik illuaqqiornissamik qinnuteqartoqassagaluarpat, illuaqqanik 60 meterimik qaninerusumik piginnittunut tusarniaasoqassaaq. 60 meterimik qaninnerusumik illuaraatilik illuaraatillilluunniit attugaasut illuaraqqap kissaatigineqartup sananeqarnissaa kissaatiginngippassuk, taava illuaqqiassamut akuersissuteqartoqarsinnaanngilaq. Akerliliissut akuersissutigineqarpoq.

Imm. 6. Takornarissanut illuaqqat illuaqqaniit piniariartarfinniit oqquisarfinniillu sunngiffimmilu illuaqqaniit minnerpaamik 500 meterimik ungasissusilerlugit sananeqassapput. Takornarissanut illuaqqanik arlalinnik ataatsimoortunik (annerpaamik pingasut) sanasoqassappat, imminnut qaninnerpaamik 20 meterimik ungasissusilerlugit sananeqassapput.

Imm. 7. Pisariaqartitsineq sinnerlugu portunerusumik toq-qavilerneqassanngillat. Toqqavik pukkinnerpaaffimmini 0,5 m sinnerlugu nunamiit uuttorlugu portunerutinneqassanngilaq.

Imm. 8. Illuaqqat nutaat kuunnit tatsiniillu eqaloqarfinniit 200 meterimik qaninnerusumik sanaartornqasssanngillat.

Imm. 9. Illuaqqat nutaat qanganitsat eqqaassutissanit taku-tinnneqartuniit imaluunniit ersittuniit 20 meterinik qaninnersumik sanaartorneqassanngillat.

Imm. 10. Illuaqqat annerpaamik 1 ½-imit quleriilerlugit sa-naartorneqarsinnaanissaat akuersissutigineqassaaq, tassa qalia atorneqarluni naqqoqaratillu

Imm. 11. Toqqaviata qaavaniit portussuseq illup qimerluua-nut annerpaamik 6 meteriussaaq.

Imm. 12. Illuaqqamiit 10 meterimit ungasissusilimmi tullinn-guuttunik atortulersuisoqarsinnaanera imaluunniit sanaartoqarsinnaaneranik periarfissiisoqassasoq, nunamiertamik atugassinneqarnissamik qinnuteqaqqaarani, illuaqqanut nunamiertamik atugassiisoqareertillugu:

__Illuaqqamut ataatsimut qui annerpaamik 12m2,

__Aneerasaartarfik annerpaamik 15m2,

__Erfalasulerfik annerpaamik 12 m-imik portussusilik, nunap qaliapaataasa assinganik qalipaatilik, taamaasilluni nunamut assinguniassammat,

__Ikaat annerpaamik 15 m2-inik annertussusillit.

Sanaartukkap silatimigut isikkussaa

Imm. 1. Illuaraq silatimigut isikkua aserfallatsaalisimasutut isikkoqarfinneqassaaq.

Imm. 2. Illuaqqat silatimikkut iikkersuutaat qisummik qal-lerlugit, ujaqqanik, issunik ataatsimoortillugilluunniit sananeqarsinnaapput.

Imm. 2. Illuaqqat silataasai iikkesuuttaasa ilaat annikinneru-sumik ujaqqanik, issunik, igalaaminernik, eternittinik suliarineqarsinnaapput. Taamaattorli qalissailersuinermi qallersuutit assigisaallu akimut ersittut seqersitsinerlu ajortut atorneqarsinnaaneri akuersissutigineqarsinnaapput.

Imm. 3. Iikkersuutit qisuusut akulersugaanngitsutut imaluunniit qaliapaatinik taartunik (qernertoq, tungujortoq taartoq, qorsuk taartoq) imaluunniit nunap qalipaatigisaanik (terra de sienna, umbra, svenskrød, italienskrød aamma dodenkopf) qernertumik akuukkanik qalipaasersorneqarsimassapput.

Imm. 4. Qaliat tamaallaat qasersunik qernertunilluunniit, ivikkanik issunilluunniit aammalu savimminernik seqersitsineq ajortunik qalissialesorneqassapput.

Aqquserngit, pisuinnaat aqqutaa biilinullu inissiiviit	Imm. 1. Angallavissat immikkoortinneqartut saniatigut aqqusinernik pilersitsisoqarsinnaanngilaq. Imm. 2. Nunaminertami illuaraqarfimmi ataatsimi puttasumik minnerusumik ataatsimik pilersitsioqarsinnaavoq, taakkulu ilusilersorneqassapput tatsit nunatarlu eqqarsaatigalugit. Imm. 3. Puttasut minnerit nunaminertamik atugassinneqar-nikumik/nik aserfallatsaalineqassapput, takkulu kikkunnit tamanit atorneqarsinnaassallutik, nunaminertami pineqartumi illuaraateqartuniit. Imm. 4. Maleruagassat atuuttut malillugit tamatigut putta-sumut nunaminertamik atugassinneqarnissamik qinnuteqartoqartassaaq.
Nunaminertat sanaartorfiunngitsut	Imm. 1. Nunatap pissusaanik allanngortitsisunik atortunik pilersitsoqassanngilaq. Imm. 2. Immikkoortumi containerinik inissiisoqassanngilaq. Imm. 2. Nunap iluarsaanneratigut, assiaqusersuinikkut assi-gisaatigullunniit nuna allanngorteqqqusaanngilaq. Imm. 3. Illuaqqamik piginnittoq illuaqqap eqqaani nunatap torersuutinnissaanut saligaatsuutinnissaanullu pisussaavoq. Imm. 4. Illuaqqamut nunaminertamik atugassiinermut atatil-lugu naatsiivinnik annerpaamik 10 m x 10 m anner-tussusilinnik pilersitsisoqarsinnaavoq. Naatsiivik illuaqqamiit 30 m-inik ungasissusilerlugu pilersinneqassaaq. Imm. 5. Kommunalbestyrelsimiit immikkut ittumik akuersissummik pisimatinnani, immikkoortup iluani ungalunik pilersitsisoqassanngilaq.
Sanaartukkanik pioreersunik avatangiisiannillu allanngutsaaliuineq	Qanganitsat eqqaassutissat Imm. 1. Illuaqqanut nunaminertanut immikkoortinneqartuni nutaamik illuaqqiornermut atatillugu soorlu inoqarfikunik, attakunik, tupeqarfikunik, ilerrinik ujaqqanilluunniit qammagaqarpat, tamanna illuaqqiortup Nunatta Katersugaasivianut nalunaarutigissavaa. Imm. 2. Qanganitsanut eqqaassutissat soorlu inoqarfikunik, attakut, tupeqarfikut, ilerrit ujaqqanilluunniit qammakkat ajoquserneqaqqusaanngillat kusanaallisarneqaqqusaanatillu.
Teknikkikkut atortuutit	Imm. 1. Qalianit imeq kuuttoq iggavinniillu imikoq illumiit ima ungasissusilerlugu nunatamut kuutsinneqassaaq, toqqavimmut kuuttussaajunnaarlugu. Kuutsitsineq eqqaani sanaartukkanut nunaminertanullu sanaartorfiunngitsunut akornutaassanngilaq. Imm. 2. Eqqagassat illuaqqamik piginnittup ikuallanniann-gikkunigit nassartassavai. Illuaqqat eqqaanniittut pinngortitarluunniit eqqaaniluunniit illuaraatillit allat akornusersornagit ikuallaasoqartassaaq. Imm. 3. Eqqagassat ajortiasut nunamut matoorunneqarsin-naapput, ikuallanneqarsinnapput nassarneqarsin-naallutik. Eqqagassat ajortiasut

matoorunneqassagunik ikuallanneqassagunilluunniit kuunnut eqaloqarfinnut tatsinullu minnerpaamik 200 meterinik ungasitsigisumi taamaaliorneqassapput.

Imm. 4. Anartarfiit immamut imaarneqarsinnaasut atorne-qartassapput, puussiartakulluunniit nunamut matoorunneqarlutik.

Imm. 5. Kuuffilersuinikkut anartarfiit kuutsittakkat ikkus-suunneqaqqusaanngillat. Illuaqqat pioreersut kuut-sittakkanik anartarfilinnut piginnittut imikumik ima kuutsitsisassapput, najugaqartunut allanut avatan-giisimulluunniit akornusersuutaanngitsumik.

Imm. 6. Innaallagissiuteeralerniaraanni, sapinngisamik nipi annikillisikkumallugu innaallagissiuteeraq quimut inissinneqartassaaq.

Imm. 7. Innaallagissiuteeqqanik atuineq sapinngisamik eq-qaamiunut akornusersuutaassanngilaq.

Imm. 8. Innaallagissat aqqutaat ingerlaartumi illuatungaanni tamani 100 meterimik aalajangersaasoqarpoq, taassumalu iluani illuaqqanik pilersitsisoqaqqusaanngilaq.

Avatangiisinut tunngasut

Imm. 1. Nunamik, kuunnik, tatsinik imarmilu mingutsitsi-soqaqqusaanngilaq.

Imm. 2. Uumasut miluumasut, timmissat, aalisakkat naasullu nunaannarmiittut inatsisiliornermi tamakkiisumi sukkulluunniit atuuttuusumi ilaatinneqarput.

Imm. 3. Sanaartornerup nalaani, illuaqqallu naammassisi-masut atorneqarneranni uumasut pinngortitarlu eq-qarsaatigineqartassapput, taamaaliornikkut sumiiffik mingutsinneqartussaajunnaarlugu kusanaallisar-neqartussaajunnaarlugulu. Atortussanik illuaqqap silataaniitsitsisarnerit illersorneqarsinnaasumik pisassapput.

Imm. 4. Nunaminertani sanaartorfiusimanngitsuni sanaar-tornermi sapinngisamik nuna allanngutsaaliorniar-neqartassaaq. Naasunik/ pinngortitamik ajoqusiisimanerit nutaamik naatsitsiviussapput.

Illoqarfimmi immikkoortumut pilersaarutip aamma/imaluunniit kommunip pilersaarusiorneqarneranut tapiliussap atorunnaarsinneqarneri

Nunap timaanut nuna tamakkerlugu pilersaarusiornermi malitassat pilersaarutip iluani immikkoortup matuma akuersissutineqarneratigut atorunnaarsinneqarput.

BILAG_DA_1

k15_1cm250m.pdf (247 KB)

BILAG_GL_1

k15_1cm250m.pdf (247 KB)

redegoerelse

A. TunuliaqutaqNunaannarmi illuaraqarfinnut aalajangersakkat nunaannarmut Nuna tamakkerlugu pilersaarusiornermi malittarisassanik aammaluSisimiut Kommunerisimasaani Maniitsullu Kommunerisimasaani nunaannarmut pilersaarutaasunit marluusunit aallaaveqartinneqarput.Nuna tamakkerlugu pilersaarusiornermi malittarisassat pilersaarutinillu nutaanngitsunit marluusunit kiisalu illuaraqarfinnut

pilersaarusiorneq siumut isiginnittumik, nunap timaani soqutigisat, assigiinngitsut naleqqussarneqarnissaat siunertaavoq.Uani ilaatigut taaneqarsinnaapput pinngortitamut soqutigisat, kulturikkut oqaluttuarisaanermut soqutigisat, sunngiffimmi aalisarnermut soqutigisat, inuutissarsiutigalugu piniarnermik aalisarnermillu soqutigisat, inuutissarsiutigalugu takornarialerinermik soqutigisat innuttaasullu sukisaarsaarnissamut soqutigisaat, soqutisat assigiinngitsut nassuiarneqarnerannut iserfissaq.Illuaraqarfiit iluanni, sapinngisamik nunaminertat pinngortitatut isikkoqartinneqarnissaat illuaqqallu avinngarusimanissaat siunertaavoq. Taamalilluni nunaannarmiinnermik misigisimanissaq paariinnarneqassaaq.B. Immikkoortoq pilersaarusiorfiusoq ullumikkut.InissisimaneraNunaannarmi soqutigisat assigiinngitsut allat sapinngisamik naleqqussarniarlugit kiisalu kisarfiusinnaasut, imermik pilersuiffiusinnaasut sumiinneri, silamik anorimillu pissutsit tulluarnerpaaffiini illuaraqarfiit immikkoortinneqarput.Immikkoortup ilarpassui nunaqarfikunik ilaqarput.Immikkoortoq nunaqarfiusimasup Ikerasaarsuup akiani Isortup Qeqertaliullu akornanni sarfartup eqqaani inissisimavoq.AtorneqarnissaaImmikkoortoq pilersaarusiorfiusoq ullumikkut illuaraqarfittut atorneqarpoq.C. SiunertaqSiunertaq tassaavoq;__nunaannarmi soqutigisanit assigiinngitsunit akuerineqarsinnaasumik tulluartumik atorneqarnissaata qulakkeerneqarnissaa,__nunaannarmiinnermik misigisimanerup paariinnarneqarluni illuaqqanut nunaminertanik qulakkeerneqarnissaa.D. ImarisaaImmikkoortup pilersaarusiorfiusup illuaqqat sumi sananeqarsinnaanerinik killilersuinernik tikkuussivoq.Illuaqqat inissisimaffisaanik, annertussusissaanik, ilusilersugaanissaanik, illuaqqiornermi atortussat suut atorneqarnissaat aamma illuaqqat qanoq qalipaasersorneqarnissaat ilanngullugit malinneqartussanik aalajangersakkanik aalajangersaasoqarpoq. Nunaminertat sanaartorfiusussaanngitsut pillugit, teknikkikkut atortussanut avatangiisinullu il.il. aamma aalajangersaqarpoq.E. Pilersaarutinut allanut attuumassutsitNuna tamakkerlugu pilersaarusiorneqImmikkoortumik pilersaarusiornerup nuna tamakkerlugu pilersaarusiornermut sunniuteqanngilaq.Pinngortitamik illersuineq pillugu inatsitNunaannarmut pilersaarut Pinngortitamik illersuinermik inatsimmik ilaavoq – Pinngortitamik illersuineq pillugu Inatsisartut inatsisaat nr. 29, 18. december 2003-meersoq. Inatsisip Kallaallit Nunaanni pinngortitap illersueqataaffigissavaa.Illersuineq pissaaq uumassusileqarfiit piujuaannarnissaat tunngavigalugu, mianersornissamik tunngavissat naapertorlugit aamma inuit inuunerminni atugarisaat aammalu uumasut naasullu piujuaannarnissaat ataqqillugit.Inatsisartut inatsisaanni pingaarnertut anguniagaapputt:1) uumassusillit assigiinngitsut amerlassusiisa assigiinngiiaarnerisalu, tassunga ilaallutik uumassusillit kingornussisarnermut pisataat, uumasut aalajangersimasut, uumasut najugannaavi uumasoqarfiillu, illersorneqarnissaat, 2) uumassusileqarfinnik piujuaannartitsineq tunngavigalugu pisuussutinik uumassusilinnik iluaquteqarnissaq, 3) nunami nalillit pigiinnarnissaat paaqqutarinissaallu, 4) innuttaasut pinngortitami pisuussuteqaqisumi angalaarlutillu uninngaarsinnaanissaasa periarfissinneqarnissaat,aamma5) nunarsuarmioqatigiit pinngortitaq pillugu isumaqatigiissutaasa pisariaqarnera naapertorlugu

Kalaallit Nunaanni inatsisiliornermi atuuttussanngortinneqartarnissaasa qulakkeerneqarnissaat. Tamatuma saniatigut Inatsisartut inatsisaatigut makku qulakkeerinneqataaffigineqassapput:1) nunami imaanilu uumasut nujuartat, naasut uumasuaqqallu isaannarmik takuneqarsinnaan-ngitsut inuiaqatigiinnillu kalaallinit pigineqartut kingornussisarnermut timiminni pisataasa inuiaqatigiinnut iluaqutissanngortinneqarnissaat, aamma 2) pinngortitap inuillu peqqissusiisa uumassusillit kingornussisarnermut timiminni pisattamikkut allanngortitaasut iluaqutigineqarnerannut, atugaanerannut aqunneqarnerannullu atatillugu illersorneqarnissaat..Asimi illersuutitut killigititatPinngortitamik illersuinissamut inatsimmi kapitali 8. §§ 25, 26, 29 aamma 30 naapertorlugit asimi illuaqqat pillugit tullinnguuttunik aalajangersaasoqarpoq:Illoqarfiit nunaqarfiillu killeqarfiisa avataanni pinngortitami immikkut ittunit ataani taaneqartunit 100 meterinik qaninnerusumi illunik (illuaqqat piniariartarfiit oqquisarfiillu kiisalu takornarissanut sunngiffimmilu ornittakkat illuaqqat) inissiisoqassanngilaq, naasunik orpinnilluunniit ikkussuisoqassanngilaq, naatitsisoqassanngilaq kussiortoqaranilu imaluunniit allatigut nunap pissusia allanngortinneqassanani:- Tatsit tarajuusumik imeqartut aamma tatsit tarajornitsuusut (Nunaannarmut pilersaarutip nunataani peqanngilaq).__Kuuit eqaloqarfiit__ Puilasut kissartut (Nunaannarmut pilersaarutip nunataani peqanngilaq)..Pinngortitamut illersuinissamut inatsit kommunip pilersaarusiorneqarneranut (nunaannarmut pilersaarummi) ungasissusiliinernut piumasaqaatinik aalajangersaanissanik allanik periarfissiivoq.__ Piniariartarfiit oqquisarfiillu ataasiaakkat, kommunip pilersaarusiorneqarnerani (nunaannarmut pilersaarummi) aalajangersarneqarpat, sinerissamiit 100 meterinik qaninnerusumi inissinneqarsinnaapput.__Takornarissanut sunngiffimmilu illuaqqat, kommunip pilersaarusiorneqarnerani aalajangersarneqarpat, sinerissamiit 100 meterinik qaninnerusumi inissinneqarsinnaapput, tatsiniillu tarajuusunit tatsinillu tarajornitsuniit, kuunnit eqaloqarfinniit puilasunillu kissartuniit 100 meterinik qaninnerusumi inissinneqarsinnaapput. Qanganitsanut eqqaassutissat imaaliinnarlugit peerneqarsinnaanngitsutQanganitsat eqqaasutissat imaaliinnarlugit peerneqarsinnaanngitsut 1990 sioqqullugumeersut Kulturikkut eriagisassat eqqissisimatitaanerat pillugu Inatsisartut inatsisaanni ilaapput.Tamanna isumaqarpoq;Assaanerup nalaani qanganitsamik eriagisassamik imaaliinnarlugu peerneqarsinnaanngitsumik naammattuuisoqarpat sanaartortitsisup nassaarneq erngertumik Nunatta Katersugaasivianut nalunaarutigissavaa, suliarlu qanganitsamik eriagisassamik imaaliinnarlugu peerneqarsinnaanngitsumik attuisoq unitsinneqassaaq. Nunatta Katersugaasiviata aalajangissavaa qanganisarsiornikkut misissuinermik aallartitsisoqassanersoqTimmissat pillugit nalunaarutTimmissat pillugit nalunaarut 21. januar 2004-imeersup siunertarivaa timmissat atorluaanikkut illersuinerlu eqqarsaatigalugit oqimaaqatigiinnissaasa qulakkeerneqranissaat.Timmissat pitsaanerpaamik piaqqiorsinnaanerisa qulakkeernissaat anguniarlugu Timmissat pillugit nalunarummi § 8-mi tullinnguuttut aalajangersarneqarput:Timmissat piaqqiorfiiNalunaarummi matumani timmissat piaqqiorfigalugu ineqarfiattut paasineqassaaq timmissat imarmiut aappariikkuutaat ikinnerpaamik

qulit piaqqiorfigisaat. Imm. 2. Eqqarneq allatulluunniit pisariaqanngitsumik ajoqusersuineq timmissat piaqqiorfiinut ungasissutsit uku iluini inerteqqutaavoq:1) 5000 meterit, timmissat piaqqiorfii appanit, appanit sigguttuunit, apparlunnit, appaliarsunnit, taateraanit, qaqullunnit imaluunniit oqaatsunit inigineqarpat.2) 200 meterit, timmissat piaqqiorfiat qeqertaappat, qeqertaasaappat imaluunniit eqqarluuppat, miternit siorartuunit, miternit siorakitsunit, serfanit, qingalinnit, imeqqutaallanit imaluunniit naajanit allanit taateraajunngitsunit inigineqartoq.Imm. 3. Imm. 2-mi aalajangersagaq apeqqutaatinnagu § 7 naapertorlugu mannissartoqarsinnaavoq.Imm. 4. Imm. 2-mi aalajangersakkat apeqqutaatinnagit aqqutit nalunaarsukkat angallammik ingerlavigineqarsinnaapput.Avatangiisinut tunngasutNunami, kuunni tatsinilu mingutsitsisoqaqqusaanngilaq. Avatangiisinut tunnasut piffissami sukkulluunniit pisumik inatsimmi atuuttumi ilaatinneqartuassapput.Kommunimit eqqissisimatitatAalisarneq pillugu inatsisartut inatsisaat nr. 18, 31. oktober 1996-meersoq aamma Eqalunniarneq pillugu – Namminersornerullutik Oqartussat nalunaarutaat nr. 11, 18. juni 1997-imeersoq naapertorlugit kommunimi kuunni eqqissisimatitsinissamik aalajangersaasoqarsinnaavoq.Eqqissisimatitsinernut atuuttunut kommunip aalisarnermut piniarnermullu immikkoortortaqarfia attavigiuk.Kommunip pilersaarusiorneqarneraAalajangersakkat annikitsukkuutaat kommunip pilersaarusiorneqarnerani pingaarnertut alajangersakkanut isumassarsianullu tunngaviusunut naapertuupput.

957-K16.1

Bestemmelser | Redegørelse

Bestemmelser

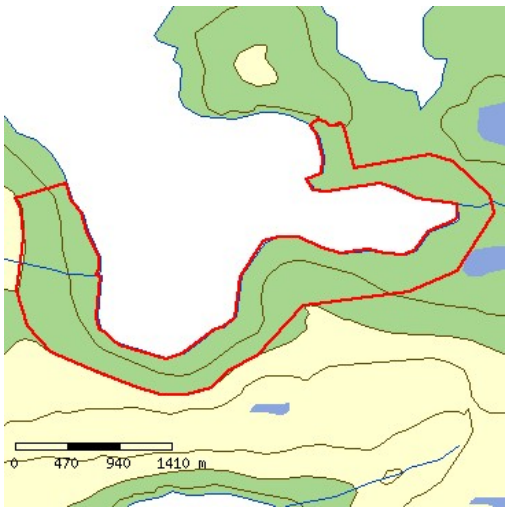

Killiffik	Akuerisaq
DETAILPLANNAVN	Sisimiut eqqaani Iterlagssuup eqqaani sunngiffimmi illuaqqat aasarsiortarfiillu il.il.
Immikkoortup atorneqarnissaa	Imm. 1. Immikkoortup tamakkiisup atorneqarnissaa illuaraqarfittut immikkoortitaavoq, ukuusinnaasunut; __Sunngiffimmi illuaqqat aasarsiortarfiillu piffissami sivikitsuinnarmi najorneqartartussatut naatsorsuussaasut, __Illuaqqat piniariartarfiit oqquisarfillu kommunimit peqatigiiffinniit il.il. pilersinneqarsimasut aammalu annertunerusumik piniarnermut atorneqartussat imaluuniit ajutuulernermut atatillugu atorneqarnissamut piareersimasut. Taamaalillutik illuaqqat inunnit ataasiakkaanit pilersinneqartut/simasut piniariartarfiunatillu oqquisarfiunngillat. __Takornarissanut illuaqqat inuutissarsiutigalugu atorneqartut attartortinneqartulluunniit, taamaattorli illuaraqarfinni ataasiakkaani takornarissanut illuaqqat amerlanerpaamik pingasut. Imm. 2. Immikkoortut immikkoortitap iluani suliffeqarfinnik nipiliortunik, pujuliortunik, tipiliortunik, sajutsitsisunik imaluunniit arlaatigut avatangiisinut akornutaasut ingerlanneqassanngillat. Imm. 3. Immikkoortumi qimmiliveqartoqassanngilaq.
Sanaartukkap annertussusissaa sumiinnissaalu	Imm. 1. Immikkoortumi immikkoortinneqartumi kuunnut sinerissamullu 100 m-imik qaninnerusumi illuaraqarnissaa akuersissutigineqarsinnaavoq. Imm. 2. Illuaqqat piniariartarfiit oqquisarfiillu sunngiffimmilu illuaqqat nunaminertaq atugaat 60 m2 sinnersimassanngilaa. Imm. 3. Takornarissanut illuaqqat, qui ilanngullugu nunaminertaq atugaat 80 m2 sinnersimassanngilaa. Imm. 4. Immikkoortup iluani illuaqqat nutaat illuaqqamit pioreersumit imaluunniit illuarassatut toqqavissatulluunniit qinnuteqaataasumit, illuaqqap isorpiaanit uuttorlugu 60 m-imit qaninnerutinneqassanngillat. Toqqvinni pioreersuni illuaqqat sananeqartut uani ilaatinneqanngillat. Imm. 5. Illuaqqap eqqaamiussap 60 meterimik qaninneru-sumik illuaqqiornissamik qinnuteqartoqassagaluarpat, illuaqqanik 60 meterimik qaninerusumik piginnittunut tusarniaasoqassaaq. 60 meterimik qaninnerusumik illuaraatilik illuaraatillilluunniit attugaasut illuaraqqap kissaatigineqartup sananeqarnissaa kissaatiginngippassuk, taava illuaqqiassamut akuersissuteqartoqarsinnaanngilaq. Akerliliissut akuersissutigineqarpoq.

Imm. 6. Takornarissanut illuaqqat illuaqqaniit piniariartarfinniit oqquisarfinniillu sunngiffimmilu illuaqqaniit minnerpaamik 500 meterimik ungasissusilerlugit sananeqassapput. Takornarissanut illuaqqanik arlalinnik ataatsimoortunik (annerpaamik pingasut) sanasoqassappat, imminnut qaninnerpaamik 20 meterimik ungasissusilerlugit sananeqassapput.

Imm. 7. Pisariaqartitsineq sinnerlugu portunerusumik toq-qavilerneqassanngillat. Toqqavik pukkinnerpaaffimmini 0,5 m sinnerlugu nunamiit uuttorlugu portunerutinneqassanngilaq.

Imm. 8. Illuaqqat nutaat kuunnit tatsiniillu eqaloqarfinniit 200 meterimik qaninnerusumik sanaartornqasssanngillat.

Imm. 9. Illuaqqat nutaat qanganitsat eqqaassutissanit taku-tinnneqartuniit imaluunniit ersittuniit 20 meterinik qaninnersumik sanaartorneqassanngillat.

Imm. 10. Illuaqqat annerpaamik 1 ½-imit quleriilerlugit sa-naartorneqarsinnaanissaat akuersissutigineqassaaq, tassa qalia atorneqarluni naqqoqaratillu

Imm. 11. Toqqaviata qaavaniit portussuseq illup qimerluua-nut annerpaamik 6 meteriussaaq.

Imm. 12. Illuaqqamiit 10 meterimit ungasissusilimmi tullinn-guuttunik atortulersuisoqarsinnaanera imaluunniit sanaartoqarsinnaaneranik periarfissiisoqassasoq, nunamiertamik atugassinneqarnissamik qinnuteqaqqaarani, illuaqqanut nunamiertamik atugassiisoqareertillugu:

__Illuaqqamut ataatsimut qui annerpaamik 12m2,

__Aneerasaartarfik annerpaamik 15m2,

__Erfalasulerfik annerpaamik 12 m-imik portussusilik, nunap qaliapaataasa assinganik qalipaatilik, taamaasilluni nunamut assinguniassammat,

__Ikaat annerpaamik 15 m2-inik annertussusillit.

Sanaartukkap silatimigut isikkussaa

Imm. 1. Illuaraq silatimigut isikkua aserfallatsaalisimasutut isikkoqarfinneqassaaq.

Imm. 2. Illuaqqat silatimikkut iikkersuutaat qisummik qal-lerlugit, ujaqqanik, issunik ataatsimoortillugilluunniit sananeqarsinnaapput.

Imm. 2. Illuaqqat silataasai iikkesuuttaasa ilaat annikinneru-sumik ujaqqanik, issunik, igalaaminernik, eternittinik suliarineqarsinnaapput. Taamaattorli qalissailersuinermi qallersuutit assigisaallu akimut ersittut seqersitsinerlu ajortut atorneqarsinnaaneri akuersissutigineqarsinnaapput.

Imm. 3. Iikkersuutit qisuusut akulersugaanngitsutut imaluunniit qaliapaatinik taartunik (qernertoq, tungujortoq taartoq, qorsuk taartoq) imaluunniit nunap qalipaatigisaanik (terra de sienna, umbra, svenskrød, italienskrød aamma dodenkopf) qernertumik akuukkanik qalipaasersorneqarsimassapput.

Imm. 4. Qaliat tamaallaat qasersunik qernertunilluunniit, ivikkanik issunilluunniit aammalu savimminernik seqersitsineq ajortunik qalissialesorneqassapput.

Aqquserngit, pisuinnaat aqqutaa biilinullu inissiiviit	Imm. 1. Angallavissat immikkoortinneqartut saniatigut aqqusinernik pilersitsisoqarsinnaanngilaq. Imm. 2. Nunaminertami illuaraqarfimmi ataatsimi puttasumik minnerusumik ataatsimik pilersitsioqarsinnaavoq, taakkulu ilusilersorneqassapput tatsit nunatarlu eqqarsaatigalugit. Imm. 3. Puttasut minnerit nunaminertamik atugassinneqar-nikumik/nik aserfallatsaalineqassapput, takkulu kikkunnit tamanit atorneqarsinnaassallutik, nunaminertami pineqartumi illuaraateqartuniit. Imm. 4. Maleruagassat atuuttut malillugit tamatigut putta-sumut nunaminertamik atugassinneqarnissamik qinnuteqartoqartassaaq.
Nunaminertat sanaartorfiunngitsut	Imm. 1. Nunatap pissusaanik allanngortitsisunik atortunik pilersitsoqassanngilaq. Imm. 2. Immikkoortumi containerinik inissiisoqassanngilaq. Imm. 2. Nunap iluarsaanneratigut, assiaqusersuinikkut assi-gisaatigullunniit nuna allanngorteqqqusaanngilaq. Imm. 3. Illuaqqamik piginnittoq illuaqqap eqqaani nunatap torersuutinnissaanut saligaatsuutinnissaanullu pisussaavoq. Imm. 4. Illuaqqamut nunaminertamik atugassiinermut atatil-lugu naatsiivinnik annerpaamik 10 m x 10 m anner-tussusilinnik pilersitsisoqarsinnaavoq. Naatsiivik illuaqqamiit 30 m-inik ungasissusilerlugu pilersinneqassaaq. Imm. 5. Kommunalbestyrelsimiit immikkut ittumik akuersissummik pisimatinnani, immikkoortup iluani ungalunik pilersitsisoqassanngilaq.
Sanaartukkanik pioreersunik avatangiisiannillu allanngutsaaliuineq	Qanganitsat eqqaassutissat Imm. 1. Illuaqqanut nunaminertanut immikkoortinneqartuni nutaamik illuaqqiornermut atatillugu soorlu inoqarfikunik, attakunik, tupeqarfikunik, ilerrinik ujaqqanilluunniit qammagaqarpat, tamanna illuaqqiortup Nunatta Katersugaasivianut nalunaarutigissavaa. Imm. 2. Qanganitsanut eqqaassutissat soorlu inoqarfikunik, attakut, tupeqarfikut, ilerrit ujaqqanilluunniit qammakkat ajoquserneqaqqusaanngillat kusanaallisarneqaqqusaanatillu.
Teknikkikkut atortuutit	Imm. 1. Qalianit imeq kuuttoq iggavinniillu imikoq illumiit ima ungasissusilerlugu nunatamut kuutsinneqassaaq, toqqavimmut kuuttussaajunnaarlugu. Kuutsitsineq eqqaani sanaartukkanut nunaminertanullu sanaartorfiunngitsunut akornutaassanngilaq. Imm. 2. Eqqagassat illuaqqamik piginnittup ikuallanniann-gikkunigit nassartassavai. Illuaqqat eqqaanniittut pinngortitarluunniit eqqaaniluunniit illuaraatillit allat akornusersornagit ikuallaasoqartassaaq. Imm. 3. Eqqagassat ajortiasut nunamut matoorunneqarsin-naapput, ikuallanneqarsinnapput nassarneqarsin-naallutik. Eqqagassat ajortiasut

matoorunneqassagunik ikuallanneqassagunilluunniit kuunnut eqaloqarfinnut tatsinullu minnerpaamik 200 meterinik ungasitsigisumi taamaaliorneqassapput.

Imm. 4. Anartarfiit immamut imaarneqarsinnaasut atorne-qartassapput, puussiartakulluunniit nunamut matoorunneqarlutik.

Imm. 5. Kuuffilersuinikkut anartarfiit kuutsittakkat ikkus-suunneqaqqusaanngillat. Illuaqqat pioreersut kuut-sittakkanik anartarfilinnut piginnittut imikumik ima kuutsitsisassapput, najugaqartunut allanut avatan-giisimulluunniit akornusersuutaanngitsumik.

Imm. 6. Innaallagissiuteeralerniaraanni, sapinngisamik nipi annikillisikkumallugu innaallagissiuteeraq quimut inissinneqartassaaq.

Imm. 7. Innaallagissiuteeqqanik atuineq sapinngisamik eq-qaamiunut akornusersuutaassanngilaq.

Avatangiisinut tunngasut

Imm. 1. Nunamik, kuunnik, tatsinik imarmilu mingutsitsi-soqaqqusaanngilaq.

Imm. 2. Uumasut miluumasut, timmissat, aalisakkat naasullu nunaannarmiittut inatsisiliornermi tamakkiisumi sukkulluunniit atuuttuusumi ilaatinneqarput.

Imm. 3. Sanaartornerup nalaani, illuaqqallu naammassisi-masut atorneqarneranni uumasut pinngortitarlu eq-qarsaatigineqartassapput, taamaaliornikkut sumiiffik mingutsinneqartussaajunnaarlugu kusanaallisar-neqartussaajunnaarlugulu. Atortussanik illuaqqap silataaniitsitsisarnerit illersorneqarsinnaasumik pisassapput.

Imm. 4. Nunaminertani sanaartorfiusimanngitsuni sanaar-tornermi sapinngisamik nuna allanngutsaaliorniar-neqartassaaq. Naasunik/ pinngortitamik ajoqusiisimanerit nutaamik naatsitsiviussapput.

Illoqarfimmi immikkoortumut pilersaarutip aamma/imaluunniit kommunip pilersaarusiorneqarneranut tapiliussap atorunnaarsinneqarneri

Nunap timaanut nuna tamakkerlugu pilersaarusiornermi malitassat pilersaarutip iluani immikkoortup matuma akuersissutineqarneratigut atorunnaarsinneqarput.

BILAG_DA_1

k16_1cm250m.pdf (276 KB)

BILAG_GL_1

k16_1cm250m.pdf (276 KB)

redegoerelse

A. Tunuliaqutaq

Nunaannarmi illuaraqarfinnut aalajangersakkat nunaannarmut Nuna tamakkerlugu pilersaarusiornermi malittarisassanik aammaluSisimiut Kommunerisimasaani Maniitsullu Kommunerisimasaani nunaannarmut pilersaarutaasunit marluusunit aallaaveqartinneqarput.

Nuna tamakkerlugu pilersaarusiornermi malittarisassat pilersaarutinillu nutaanngitsunit

marluusunit kiisalu illuaraqarfinnut pilersaarusiorneq siumut isiginnittumik, nunap timaani soqutigisat, assigiinngitsut naleqqussarneqarnissaat siunertaavoq.

Uani ilaatigut taaneqarsinnaapput pinngortitamut soqutigisat, kulturikkut oqaluttuarisaanermut soqutigisat, sunngiffimmi aalisarnermut soqutigisat, inuutissarsiutigalugu piniarnermik aalisarnermillu soqutigisat, inuutissarsiutigalugu takornarialerinermik soqutigisat innuttaasullu sukisaarsaarnissamut soqutigisaat, soqutisat assigiinngitsut nassuiarneqarnerannut iserfissaq.

Illuaraqarfiit iluanni, sapinngisamik nunaminertat pinngortitatut isikkoqartinneqarnissaat illuaqqallu avinngarusimanissaat siunertaavoq. Taamalilluni nunaannarmiinnermik misigisimanissaq paariinnarneqassaaq.

B. Immikkoortoq pilersaarusiorfiusoq ullumikkut.

Inissisimanera

Nunaannarmi soqutigisat assigiinngitsut allat sapinngisamik naleqqussarniarlugit kiisalu kisarfiusinnaasut, imermik pilersuiffiusinnaasut sumiinneri, silamik anorimillu pissutsit tulluarnerpaaffiini illuaraqarfiit immikkoortinneqarput.

Immikkoortup ilarpassui nunaqarfikunik ilaqarput.

Immikkoortoq Iterlagssuup ikerasaani Isortup kujammut sammisuani inissisimavoq.

Atorneqarnissaa

Immikkoortoq pilersaarusiorfiusoq ullumikkut illuaraqarfittut atorneqarpoq.

C. Siunertaq

Siunertaq tassaavoq;

__nunaannarmi soqutigisanit assigiinngitsunit akuerineqarsinnaasumik tulluartumik atorneqarnissaata qulakkeerneqarnissaa,

__nunaannarmiinnermik misigisimanerup paariinnarneqarluni illuaqqanut nunaminertanik qulakkeerneqarnissaa.

D. Imarisaa

Immikkoortup pilersaarusiorfiusup illuaqqat sumi sananeqarsinnaanerinik killilersuinernik tikkuussivoq.

Illuaqqat inissisimaffisaanik, annertussusissaanik, ilusilersugaanissaanik, illuaqqiornermi atortussat suut atorneqarnissaat aamma illuaqqat qanoq qalipaasersorneqarnissaat ilanngullugit malinneqartussanik aalajangersakkanik aalajangersaasoqarpoq. Nunaminertat sanaartorfiusussaanngitsut pillugit, teknikkikkut atortussanut avatangiisinullu il.il. aamma aalajangersaqarpoq.

E. Pilersaarutinut allanut attuumassutsit

Nuna tamakkerlugu pilersaarusiorneq

Immikkoortumik pilersaarusiornerup nuna tamakkerlugu pilersaarusiornermut sunniuteqanngilaq.

Pinngortitamik illersuineq pillugu inatsit

Nunaannarmut pilersaarut Pinngortitamik illersuinermik inatsimmik ilaavoq – Pinngortitamik illersuineq pillugu Inatsisartut inatsisaat nr. 29, 18. december 2003-meersoq. Inatsisip Kallaallit Nunaanni pinngortitap illersueqataaffigissavaa.

Illersuineq pissaaq uumassusileqarfiit piujuaannarnissaat tunngavigalugu, mianersornissamik tunngavissat naapertorlugit aamma inuit inuunerminni atugarisaat aammalu uumasut naasullu piujuaannarnissaat ataqqillugit.

Inatsisartut inatsisaanni pingaarnertut anguniagaapputt:

1) uumassusillit assigiinngitsut amerlassusiisa assigiinngiiaarnerisalu, tassunga ilaallutik uumassusillit kingornussisarnermut pisataat, uumasut aalajangersimasut, uumasut najugannaavi uumasoqarfiillu, illersorneqarnissaat,

2) uumassusileqarfinnik piujuaannartitsineq tunngavigalugu pisuussutinik uumassusilinnik iluaquteqarnissaq,

3) nunami nalillit pigiinnarnissaat paaqqutarinissaallu,

4) innuttaasut pinngortitami pisuussuteqaqisumi angalaarlutillu uninngaarsinnaanissaasa periarfissinneqarnissaat,

aamma

5) nunarsuarmioqatigiit pinngortitaq pillugu isumaqatigiissutaasa pisariaqarnera naapertorlugu Kalaallit Nunaanni inatsisiliornermi atuuttussanngortinneqartarnissaasa qulakkeerneqarnissaat.

Tamatuma saniatigut Inatsisartut inatsisaatigut makku qulakkeerinneqataaffigineqassapput:

1) nunami imaanilu uumasut nujuartat, naasut uumasuaqqallu isaannarmik takuneqarsinnaan-ngitsut inuiaqatigiinnillu kalaallinit pigineqartut kingornussisarnermut timiminni pisataasa inuiaqatigiinnut iluaqutissanngortinneqarnissaat, aamma

2) pinngortitap inuillu peqqissusiisa uumassusillit kingornussisarnermut timiminni pisattamikkut allanngortitaasut iluaqutigineqarnerannut, atugaanerannut aqunneqarnerannullu atatillugu illersorneqarnissaat..

Asimi illersuutitut killigititat

Pinngortitamik illersuinissamut inatsimmi kapitali 8. §§ 25, 26, 29 aamma 30 naapertorlugit asimi illuaqqat pillugit tullinnguuttunik aalajangersaasoqarpoq:

Illoqarfiit nunaqarfiillu killeqarfiisa avataanni pinngortitami immikkut ittunit ataani taaneqartunit 100 meterinik qaninnerusumi illunik (illuaqqat piniariartarfiit oqquisarfiillu kiisalu takornarissanut sunngiffimmilu ornittakkat illuaqqat) inissiisoqassanngilaq, naasunik orpinnilluunniit ikkussuisoqassanngilaq, naatitsisoqassanngilaq kussiortoqaranilu imaluunniit allatigut nunap pissusia allanngortinneqassanani:

- Tatsit tarajuusumik imeqartut aamma tatsit tarajornitsuusut (Nunaannarmut pilersaarutip nunataani peqanngilaq).

__Kuuit eqaloqarfiit

__ Puilasut kissartut (Nunaannarmut pilersaarutip nunataani peqanngilaq)..

Pinngortitamut illersuinissamut inatsit kommunip pilersaarusiorneqarneranut (nunaannarmut pilersaarummi) ungasissusiliinernut piumasaqaatinik aalajangersaanissanik allanik periarfissiivoq.

__ Piniariartarfiit oqquisarfiillu ataasiaakkat, kommunip pilersaarusiorneqarnerani (nunaannarmut pilersaarummi) aalajangersarneqarpat, sinerissamiit 100 meterinik qaninnerusumi inissinneqarsinnaapput.

__Takornarissanut sunngiffimmilu illuaqqat, kommunip pilersaarusiorneqarnerani aalajangersarneqarpat, sinerissamiit 100 meterinik qaninnerusumi inissinneqarsinnaapput, tatsiniillu tarajuusunit tatsinillu tarajornitsuniit, kuunnit eqaloqarfinniit puilasunillu kissartuniit 100 meterinik qaninnerusumi inissinneqarsinnaapput.

Qanganitsanut eqqaassutissat imaaliinnarlugit peerneqarsinnaanngitsut

Qanganitsat eqqaasutissat imaaliinnarlugit peerneqarsinnaanngitsut 1990 sioqqullugumeersut Kulturikkut eriagisassat eqqissisimatitaanerat pillugu Inatsisartut inatsisaanni ilaapput.

Tamanna isumaqarpoq;

Assaanerup nalaani qanganitsamik eriagisassamik imaaliinnarlugu peerneqarsinnaanngitsumik naammattuuisoqarpat sanaartortitsisup nassaarneq erngertumik Nunatta Katersugaasivianut nalunaarutigissavaa, suliarlu qanganitsamik eriagisassamik imaaliinnarlugu peerneqarsinnaanngitsumik attuisoq unitsinneqassaaq. Nunatta Katersugaasiviata aalajangissavaa qanganisarsiornikkut misissuinermik aallartitsisoqassanersoq

Timmissat pillugit nalunaarut

Timmissat pillugit nalunaarut 21. januar 2004-imeersup siunertarivaa timmissat atorluaanikkut illersuinerlu eqqarsaatigalugit oqimaaqatigiinnissaasa qulakkeerneqranissaat.

Timmissat pitsaanerpaamik piaqqiorsinnaanerisa qulakkeernissaat anguniarlugu Timmissat pillugit nalunarummi § 8-mi tullinnguuttut aalajangersarneqarput:

Timmissat piaqqiorfii

Nalunaarummi matumani timmissat piaqqiorfigalugu ineqarfiattut paasineqassaaq timmissat imarmiut aappariikkuutaat ikinnerpaamik qulit piaqqiorfigisaat.

Imm. 2. Eqqarneq allatulluunniit pisariaqanngitsumik ajoqusersuineq timmissat piaqqiorfiinut ungasissutsit uku iluini inerteqqutaavoq:

1) 5000 meterit, timmissat piaqqiorfii appanit, appanit sigguttuunit, apparlunnit, appaliarsunnit, taateraanit, qaqullunnit imaluunniit oqaatsunit inigineqarpat.

2) 200 meterit, timmissat piaqqiorfiat qeqertaappat, qeqertaasaappat imaluunniit eqqarluuppat, miternit siorartuunit, miternit siorakitsunit, serfanit, qingalinnit, imeqqutaallanit imaluunniit naajanit allanit taateraajunngitsunit inigineqartoq.

Imm. 3. Imm. 2-mi aalajangersagaq apeqqutaatinnagu § 7 naapertorlugu mannissartoqarsinnaavoq.

Imm. 4. Imm. 2-mi aalajangersakkat apeqqutaatinnagit aqqutit nalunaarsukkat angallammik ingerlavigineqarsinnaapput.

Avatangiisinut tunngasut

Nunami, kuunni tatsinilu mingutsitsisoqaqqusaanngilaq. Avatangiisinut tunnasut piffissami sukkulluunniit pisumik inatsimmi atuuttumi ilaatinneqartuassapput.

Kommunimit eqqissisimatitat

Aalisarneq pillugu inatsisartut inatsisaat nr. 18, 31. oktober 1996-meersoq aamma Eqalunniarneq pillugu – Namminersornerullutik Oqartussat nalunaarutaat nr. 11, 18. juni 1997-imeersoq naapertorlugit kommunimi kuunni eqqissisimatitsinissamik aalajangersaasoqarsinnaavoq.

Eqqissisimatitsinernut atuuttunut kommunip aalisarnermut piniarnermullu immikkoortortaqarfia attavigiuk.

Kommunip pilersaarusiorneqarnera

Aalajangersakkat annikitsukkuutaat kommunip pilersaarusiorneqarnerani pingaarnertut alajangersakkanut isumassarsianullu tunngaviusunut naapertuupput.

957-K17.1

Bestemmelser | Redegørelse

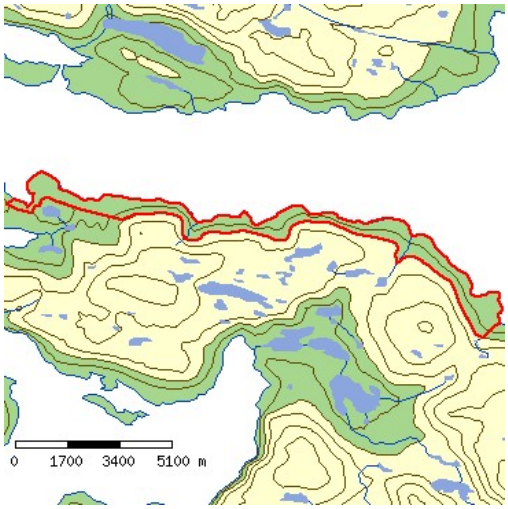

Bestemmelser

Killiffik	Akuerisaq
DETAILPLANNAVN	Sisimiuni Isortup kujammut nunataani sunngiffimmi illuaqqat aasarsiortarfiillu
Immikkoortup atorneqarnissaa	Imm. 1. Immikkoortup tamakkiisup atorneqarnissaa illuaraqarfittut immikkoortitaavoq, ukuusinnaasunut; __Sunngiffimmi illuaqqat aasarsiortarfiillu piffissami sivikitsuinnarmi najorneqartartussatut naatsorsuussaasut, __Illuaqqat piniariartarfiit oqquisarfillu kommunimit peqatigiiffinniit il.il. pilersinneqarsimasut aammalu annertunerusumik piniarnermut atorneqartussat imaluuniit ajutuulernermut atatillugu atorneqarnissamut piareersimasut. Taamaalillutik illuaqqat inunnit ataasiakkaanit pilersinneqartut/simasut piniariartarfiunatillu oqquisarfiunngillat. __Takornarissanut illuaqqat inuutissarsiutigalugu atorneqartut attartortinneqartulluunniit, taamaattorli illuaraqarfinni ataasiakkaani takornarissanut illuaqqat amerlanerpaamik pingasut. Imm. 2. Immikkoortut immikkoortitap iluani suliffeqarfinnik nipiliortunik, pujuliortunik, tipiliortunik, sajutsitsisunik imaluunniit arlaatigut avatangiisinut akornutaasut ingerlanneqassanngillat. Imm. 3. Immikkoortumi qimmiliveqartoqassanngilaq.
Sanaartukkap annertussusissaa sumiinnissaalu	Imm. 1. Immikkoortumi immikkoortinneqartumi kuunnut sinerissamullu 100 m-imik qaninnerusumi illuaraqarnissaa akuersissutigineqarsinnaavoq. Imm. 2. Illuaqqat piniariartarfiit oqquisarfiillu sunngiffimmilu illuaqqat nunaminertaq atugaat 60 m2 sinnersimassanngilaa. Imm. 3. Takornarissanut illuaqqat, qui ilanngullugu nunaminertaq atugaat 80 m2 sinnersimassanngilaa. Imm. 4. Immikkoortup iluani illuaqqat nutaat illuaqqamit pioreersumit imaluunniit illuarassatut toqqavissatulluunniit qinnuteqaataasumit, illuaqqap isorpiaanit uuttorlugu 60 m-imit qaninnerutinneqassanngillat. Toqqvinni pioreersuni illuaqqat sananeqartut uani ilaatinneqanngillat. Imm. 5. Illuaqqap eqqaamiussap 60 meterimik qaninneru-sumik illuaqqiornissamik qinnuteqartoqassagaluarpat, illuaqqanik 60 meterimik qaninerusumik piginnittunut tusarniaasoqassaaq. 60 meterimik qaninnerusumik illuaraatilik illuaraatillilluunniit attugaasut illuaraqqap kissaatigineqartup sananeqarnissaa kissaatiginngippassuk, taava illuaqqiassamut akuersissuteqartoqarsinnaanngilaq. Akerliliissut akuersissutigineqarpoq.

Imm. 6. Takornarissanut illuaqqat illuaqqaniit piniariartarfinniit oqquisarfinniillu sunngiffimmilu illuaqqaniit minnerpaamik 500 meterimik ungasissusilerlugit sananeqassapput. Takornarissanut illuaqqanik arlalinnik ataatsimoortunik (annerpaamik pingasut) sanasoqassappat, imminnut qaninnerpaamik 20 meterimik ungasissusilerlugit sananeqassapput.

Imm. 7. Pisariaqartitsineq sinnerlugu portunerusumik toq-qavilerneqassanngillat. Toqqavik pukkinnerpaaffimmini 0,5 m sinnerlugu nunamiit uuttorlugu portunerutinneqassanngilaq.

Imm. 8. Illuaqqat nutaat kuunnit tatsiniillu eqaloqarfinniit 200 meterimik qaninnerusumik sanaartornqasssanngillat.

Imm. 9. Illuaqqat nutaat qanganitsat eqqaassutissanit taku-tinnneqartuniit imaluunniit ersittuniit 20 meterinik qaninnersumik sanaartorneqassanngillat.

Imm. 10. Illuaqqat annerpaamik 1 ½-imit quleriilerlugit sa-naartorneqarsinnaanissaat akuersissutigineqassaaq, tassa qalia atorneqarluni naqqoqaratillu

Imm. 11. Toqqaviata qaavaniit portussuseq illup qimerluua-nut annerpaamik 6 meteriussaaq.

Imm. 12. Illuaqqamiit 10 meterimit ungasissusilimmi tullinn-guuttunik atortulersuisoqarsinnaanera imaluunniit sanaartoqarsinnaaneranik periarfissiisoqassasoq, nunamiertamik atugassinneqarnissamik qinnuteqaqqaarani, illuaqqanut nunamiertamik atugassiisoqareertillugu:

__Illuaqqamut ataatsimut qui annerpaamik 12m2,

__Aneerasaartarfik annerpaamik 15m2,

__Erfalasulerfik annerpaamik 12 m-imik portussusilik, nunap qaliapaataasa assinganik qalipaatilik, taamaasilluni nunamut assinguniassammat,

__Ikaat annerpaamik 15 m2-inik annertussusillit.

Sanaartukkap silatimigut isikkussaa

Imm. 1. Illuaraq silatimigut isikkua aserfallatsaalisimasutut isikkoqarfinneqassaaq.

Imm. 2. Illuaqqat silatimikkut iikkersuutaat qisummik qal-lerlugit, ujaqqanik, issunik ataatsimoortillugilluunniit sananeqarsinnaapput.

Imm. 2. Illuaqqat silataasai iikkesuuttaasa ilaat annikinneru-sumik ujaqqanik, issunik, igalaaminernik, eternittinik suliarineqarsinnaapput. Taamaattorli qalissailersuinermi qallersuutit assigisaallu akimut ersittut seqersitsinerlu ajortut atorneqarsinnaaneri akuersissutigineqarsinnaapput.

Imm. 3. Iikkersuutit qisuusut akulersugaanngitsutut imaluunniit qaliapaatinik taartunik (qernertoq, tungujortoq taartoq, qorsuk taartoq) imaluunniit nunap qalipaatigisaanik (terra de sienna, umbra, svenskrød, italienskrød aamma dodenkopf) qernertumik akuukkanik qalipaasersorneqarsimassapput.

Imm. 4. Qaliat tamaallaat qasersunik qernertunilluunniit, ivikkanik issunilluunniit aammalu savimminernik seqersitsineq ajortunik qalissialesorneqassapput.

Aqquserngit, pisuinnaat aqqutaa biilinullu inissiiviit	Imm. 1. Angallavissat immikkoortinneqartut saniatigut aqqusinernik pilersitsisoqarsinnaanngilaq. Imm. 2. Nunaminertami illuaraqarfimmi ataatsimi puttasumik minnerusumik ataatsimik pilersitsioqarsinnaavoq, taakkulu ilusilersorneqassapput tatsit nunatarlu eqqarsaatigalugit. Imm. 3. Puttasut minnerit nunaminertamik atugassinneqar-nikumik/nik aserfallatsaalineqassapput, takkulu kikkunnit tamanit atorneqarsinnaassallutik, nunaminertami pineqartumi illuaraateqartuniit. Imm. 4. Maleruagassat atuuttut malillugit tamatigut putta-sumut nunaminertamik atugassinneqarnissamik qinnuteqartoqartassaaq.
Nunaminertat sanaartorfiunngitsut	Imm. 1. Nunatap pissusaanik allanngortitsisunik atortunik pilersitsoqassanngilaq. Imm. 2. Immikkoortumi containerinik inissiisoqassanngilaq. Imm. 2. Nunap iluarsaanneratigut, assiaqusersuinikkut assi-gisaatigullunniit nuna allanngorteqqqusaanngilaq. Imm. 3. Illuaqqamik piginnittoq illuaqqap eqqaani nunatap torersuutinnissaanut saligaatsuutinnissaanullu pisussaavoq. Imm. 4. Illuaqqamut nunaminertamik atugassiinermut atatil-lugu naatsiivinnik annerpaamik 10 m x 10 m anner-tussusilinnik pilersitsisoqarsinnaavoq. Naatsiivik illuaqqamiit 30 m-inik ungasissusilerlugu pilersinneqassaaq. Imm. 5. Kommunalbestyrelsimiit immikkut ittumik akuersissummik pisimatinnani, immikkoortup iluani ungalunik pilersitsisoqassanngilaq.
Sanaartukkanik pioreersunik avatangiisiannillu allanngutsaaliuineq	Qanganitsat eqqaassutissat Imm. 1. Illuaqqanut nunaminertanut immikkoortinneqartuni nutaamik illuaqqiornermut atatillugu soorlu inoqarfikunik, attakunik, tupeqarfikunik, ilerrinik ujaqqanilluunniit qammagaqarpat, tamanna illuaqqiortup Nunatta Katersugaasivianut nalunaarutigissavaa. Imm. 2. Qanganitsanut eqqaassutissat soorlu inoqarfikunik, attakut, tupeqarfikut, ilerrit ujaqqanilluunniit qammakkat ajoquserneqaqqusaanngillat kusanaallisarneqaqqusaanatillu.
Teknikkikkut atortuutit	Imm. 1. Qalianit imeq kuuttoq iggavinniillu imikoq illumiit ima ungasissusilerlugu nunatamut kuutsinneqassaaq, toqqavimmut kuuttussaajunnaarlugu. Kuutsitsineq eqqaani sanaartukkanut nunaminertanullu sanaartorfiunngitsunut akornutaassanngilaq. Imm. 2. Eqqagassat illuaqqamik piginnittup ikuallanniann-gikkunigit nassartassavai. Illuaqqat eqqaanniittut pinngortitarluunniit eqqaaniluunniit illuaraatillit allat akornusersornagit ikuallaasoqartassaaq. Imm. 3. Eqqagassat ajortiasut nunamut matoorunneqarsin-naapput, ikuallanneqarsinnapput nassarneqarsin-naallutik. Eqqagassat ajortiasut

	matoorunneqassagunik ikuallanneqassagunilluunniit kuunnut eqaloqarfinnut tatsinullu minnerpaamik 200 meterinik ungasitsigisumi taamaaliorneqassapput. Imm. 4. Anartarfiit immamut imaarneqarsinnaasut atorne-qartassapput, puussiartakulluunniit nunamut matoorunneqarlutik. Imm. 5. Kuuffilersuinikkut anartarfiit kuutsittakkat ikkus-suunneqaqqusaanngillat. Illuaqqat pioreersut kuut-sittakkanik anartarfilinnut piginnittut imikumik ima kuutsitsisassapput, najugaqartunut allanut avatan-giisimulluunniit akornusersuutaanngitsumik. Imm. 6. Innaallagissiuteeralerniaraanni, sapinngisamik nipi annikillisikkumallugu innaallagissiuteeraq quimut inissinneqartassaaq. Imm. 7. Innaallagissiuteeqqanik atuineq sapinngisamik eq-qaamiunut akornusersuutaassanngilaq.
Avatangiisinut tunngasut	Imm. 1. Nunamik, kuunnik, tatsinik imarmilu mingutsitsi-soqaqqusaanngilaq. Imm. 2. Uumasut miluumasut, timmissat, aalisakkat naasullu nunaannarmiittut inatsisiliornermi tamakkiisumi sukkulluunniit atuuttuusumi ilaatinneqarput. Imm. 3. Sanaartornerup nalaani, illuaqqallu naammassisi-masut atorneqarneranni uumasut pinngortitarlu eq-qarsaatigineqartassapput, taamaaliornikkut sumiiffik mingutsinneqartussaajunnaarlugu kusanaallisar-neqartussaajunnaarlugulu. Atortussanik illuaqqap silataaniitsitsisarnerit illersorneqarsinnaasumik pisassapput. Imm. 4. Nunaminertani sanaartorfiusimanngitsuni sanaar-tornermi sapinngisamik nuna allanngutsaaliorniar-neqartassaaq. Naasunik/ pinngortitamik ajoqusiisimanerit nutaamik naatsitsiviussapput.
Illoqarfimmi immikkoortumut pilersaarutip aamma/imaluunniit kommunip pilersaarusiorneqarneranut tapiliussap atorunnaarsinneqarneri	Pilersaarummik matuminnga akuersissuteqarnermut atatillugu, nunaannami immikkoortumut pilersaarusiorfiusumut Nuna tamakkerlugu pilersaarusiornermut malittarisassat atorunnaarsinneqarput.
BILAG_DA_1	k17_1cm750m.pdf (472 KB)
BILAG_GL_1	k17_1cm750m.pdf (472 KB)
redegoerelse	A. TunuliaqutaqNunaannarmi illuaraqarfinnut aalajangersakkat nunaannarmut Nuna tamakkerlugu pilersaarusiornermi malittarisassanik aammaluSisimiut Kommunerisimasaani Maniitsullu Kommunerisimasaani nunaannarmut pilersaarutaasunit marluusunit aallaaveqartinneqarput.Nuna tamakkerlugu pilersaarusiornermi malittarisassat pilersaarutinillu nutaanngitsunit marluusunit kiisalu illuaraqarfinnut pilersaarusiorneq siumut isiginnittumik, nunap timaani soqutigisat, assigiinngitsut naleqqussarneqarnissaat siunertaavoq.Uani ilaatigut taaneqarsinnaapput pinngortitamut soqutigisat, kulturikkut oqaluttuarisaanermut soqutigisat, sunngiffimmi

aalisarnermut soqutigisat, inuutissarsiutigalugu piniarnermik aalisarnermillu soqutigisat, inuutissarsiutigalugu takornarialerinermik soqutigisat innuttaasullu sukisaarsaarnissamut soqutigisaat, soqutisat assigiinngitsut nassuiarneqarnerannut iserfissaq.Illuaraqarfiit iluanni, sapinngisamik nunaminertat pinngortitatut isikkoqartinneqarnissaat illuaqqallu avinngarusimanissaat siunertaavoq. Taamalilluni nunaannarmiinnermik misigisimanissaq paariinnarneqassaaq.B. Immikkoortoq pilersaarusiorfiusoq ullumikkut.InissisimaneraNunaannarmi soqutigisat assigiinngitsut allat sapinngisamik naleqqussarniarlugit kiisalu kisarfiusinnaasut, imermik pilersuiffiusinnaasut sumiinneri, silamik anorimillu pissutsit tulluarnerpaaffiini illuaraqarfiit immikkoortinneqarput.Immikkoortup ilarpassui nunaqarfikunik ilaqarput.Immikkoortoq Sarfannguit akianni Isortup kujammut nunataani inissisimavoq.AtorneqarnissaaImmikkoortoq pilersaarusiorfiusoq ullumikkut illuaraqarfittut atorneqarpoq.C. SiunertaqSiunertaq tassaavoq;__nunaannarmi soqutigisanit assigiinngitsunit akuerineqarsinnaasumik tulluartumik atorneqarnissaata qulakkeerneqarnissaa,__nunaannarmiinnermik misigisimanerup paariinnarneqarluni illuaqqanut nunaminertanik qulakkeerneqarnissaa.D. ImarisaaImmikkoortup pilersaarusiorfiusup illuaqqat sumi sananeqarsinnaanerinik killilersuinernik tikkuussivoq.Illuaqqat inissisimaffisaanik, annertussusissaanik, ilusilersugaanissaanik, illuaqqiornermi atortussat suut atorneqarnissaat aamma illuaqqat qanoq qalipaasersorneqarnissaat ilanngullugit malinneqartussanik aalajangersakkanik aalajangersaasoqarpoq. Nunaminertat sanaartorfiusussaanngitsut pillugit, teknikkikkut atortussanut avatangiisinullu il.il. aamma aalajangersaqarpoq.E. Pilersaarutinut allanut attuumassutsitNuna tamakkerlugu pilersaarusiorneqImmikkoortumik pilersaarusiornerup nuna tamakkerlugu pilersaarusiornermut sunniuteqanngilaq.Pinngortitamik illersuineq pillugu inatsitNunaannarmut pilersaarut Pinngortitamik illersuinermik inatsimmik ilaavoq – Pinngortitamik illersuineq pillugu Inatsisartut inatsisaat nr. 29, 18. december 2003-meersoq. Inatsisip Kallaallit Nunaanni pinngortitap illersueqataaffigissavaa.Illersuineq pissaaq uumassusileqarfiit piujuaannarnissaat tunngavigalugu, mianersornissamik tunngavissat naapertorlugit aamma inuit inuunerminni atugarisaat aammalu uumasut naasullu piujuaannarnissaat ataqqillugit.Inatsisartut inatsisaanni pingaarnertut anguniagaappput:1) uumassusillit assigiinngitsut amerlassusiisa assigiinngiiaarnerisalu, tassunga ilaallutik uumassusillit kingornussisarnermut pisataat, uumasut aalajangersimasut, uumasut najugannaavi uumasoqarfiillu, illersorneqarnissaat, 2) uumassusileqarfinnik piujuaannartitsineq tunngavigalugu pisuussutinik uumassusilinnik iluaquteqarnissaq, 3) nunami nalillit pigiinnarnissaat paaqqutarinissaallu, 4) innuttaasut pinngortitami pisuussuteqaqisumi angalaarlutillu uninngaarsinnaanissaasa periarfissinneqarnissaat,aamma5) nunarsuarmioqatigiit pinngortitaq pillugu isumaqatigiissutaasa pisariaqarnera naapertorlugu Kalaallit Nunaanni inatsisiliornermi atuuttussanngortinneqartarnissaasa qulakkeerneqarnissaat. Tamatuma saniatigut Inatsisartut inatsisaatigut makku qulakkeerinneqataaffigineqassapput:1) nunami imaanilu uumasut nujuartat, naasut uumasuaqqallu

isaannarmik takuneqarsinnaan-ngitsut inuiaqatigiinnillu kalaallinit pigineqartut kingornussisarnermut timiminni pisataasa inuiaqatigiinnut iluaqutissanngortinneqarnissaat, aamma 2) pinngortitap inuillu peqqissusiisa uumassusillit kingornussisarnermut timiminni pisattamikkut allanngortitaasut iluaqutigineqarnerannut, atugaanerannut aqunneqarnerannullu atatillugu illersorneqarnissaat..Asimi illersuutitut killigititatPinngortitamik illersuinissamut inatsimmi kapitali 8. §§ 25, 26, 29 aamma 30 naapertorlugit asimi illuaqqat pillugit tullinnguuttunik aalajangersaasoqarpoq:Illoqarfiit nunaqarfiillu killeqarfiisa avataanni pinngortitami immikkut ittunit ataani taaneqartunit 100 meterinik qaninnerusumi illunik (illuaqqat piniariartarfiit oqquisarfiillu kiisalu takornarissanut sunngiffimmilu ornittakkat illuaqqat) inissiisoqassanngilaq, naasunik orpinnilluunniit ikkussuisoqassanngilaq, naatitsisoqassanngilaq kussiortoqaranilu imaluunniit allatigut nunap pissusia allanngortinneqassanani:- Tatsit tarajuusumik imeqartut aamma tatsit tarajornitsuusut (Nunaannarmut pilersaarutip nunataani peqanngilaq).__Kuuit eqaloqarfiit__ Puilasut kissartut (Nunaannarmut pilersaarutip nunataani peqanngilaq)..Pinngortitamut illersuinissamut inatsit kommunip pilersaarusiorneqarneranut (nunaannarmut pilersaarummi) ungasissusiliinernut piumasaqaatinik aalajangersaanissanik allanik periarfissiivoq.__ Piniariartarfiit oqquisarfiillu ataasiaakkat, kommunip pilersaarusiorneqarnerani (nunaannarmut pilersaarummi) aalajangersarneqarpat, sinerissamiit 100 meterinik qaninnerusumi inissinneqarsinnaapput.__Takornarissanut sunngiffimmilu illuaqqat, kommunip pilersaarusiorneqarnerani aalajangersarneqarpat, sinerissamiit 100 meterinik qaninnerusumi inissinneqarsinnaapput, tatsiniillu tarajuusunit tatsinillu tarajornitsuniit, kuunnit eqaloqarfinniit puilasunillu kissartuniit 100 meterinik qaninnerusumi inissinneqarsinnaapput. Qanganitsanut eqqaassutissat imaaliinnarlugit peerneqarsinnaanngitsutQanganitsat eqqaasutissat imaaliinnarlugit peerneqarsinnaanngitsut 1990 sioqqullugumeersut Kulturikkut eriagisassat eqqissisimatitaanerat pillugu Inatsisartut inatsisaanni ilaapput.Tamanna isumaqarpoq;Assaanerup nalaani qanganitsamik eriagisassamik imaaliinnarlugu peerneqarsinnaanngitsumik naammattuuisoqarpat sanaartortitsisup nassaarneq erngertumik Nunatta Katersugaasivianut nalunaarutigissavaa, suliarlu qanganitsamik eriagisassamik imaaliinnarlugu peerneqarsinnaanngitsumik attuisoq unitsinneqassaaq. Nunatta Katersugaasiviata aalajangissavaa qanganisarsiornikkut misissuinermik aallartitsisoqassanersoqTimmissat pillugit nalunaarutTimmissat pillugit nalunaarut 21. januar 2004-imeersup siunertarivaa timmissat atorluaanikkut illersuinerlu eqqarsaatigalugit oqimaaqatigiinnissaasa qulakkeerneqranissaat.Timmissat pitsaanerpaamik piaqqiorsinnaanerisa qulakkeernissaat anguniarlugu Timmissat pillugit nalunarummi § 8-mi tullinnguuttut aalajangersarneqarput:Timmissat piaqqiorfiiNalunaarummi matumani timmissat piaqqiorfigalugu ineqarfiattut paasineqassaaq timmissat imarmiut aappariikkuutaat ikinnerpaamik qulit piaqqiorfigisaat. Imm. 2. Eqqarneq allatulluunniit pisariaqanngitsumik ajoqusersuineq timmissat piaqqiorfiinut ungasissutsit uku iluini inerteqqutaavoq:1) 5000 meterit, timmissat piaqqiorfii appanit, appanit sigguttuunit, apparlunnit, appaliarsunnit, taateraanit, qaqullunnit imaluunniit

oqaatsunit inigineqarpat.2) 200 meterit, timmissat piaqqiorfiat qeqertaappat, qeqertaasaappat imaluunniit eqqarluuppat, miternit siorartuunit, miternit siorakitsunit, serfanit, qingalinnit, imeqqutaallanit imaluunniit naajanit allanit taateraajunngitsunit inigineqartoq.Imm. 3. Imm. 2-mi aalajangersagaq apeqqutaatinnagu § 7 naapertorlugu mannissartoqarsinnaavoq.Imm. 4. Imm. 2-mi aalajangersakkat apeqqutaatinnagit aqqutit nalunaarsukkat angallammik ingerlavigineqarsinnaapput.Avatangiisinut tunngasutNunami, kuunni tatsinilu mingutsitsisoqaqqusaanngilaq. Avatangiisinut tunnasut piffissami sukkulluunniit pisumik inatsimmi atuuttumi ilaatinneqartuassapput.Kommunimit eqqissisimatitatAalisarneq pillugu inatsisartut inatsisaat nr. 18, 31. oktober 1996-meersoq aamma Eqalunniarneq pillugu – Namminersornerullutik Oqartussat nalunaarutaat nr. 11, 18. juni 1997-imeersoq naapertorlugit kommunimi kuunni eqqissisimatitsinissamik aalajangersaasoqarsinnaavoq.Eqqissisimatitsinernut atuuttunut kommunip aalisarnermut piniarnermullu immikkoortortaqarfia attavigiuk.Kommunip pilersaarusiorneqarneraAalajangersakkat annikitsukkuutaat kommunip pilersaarusiorneqarnerani pingaarnertut alajangersakkanut isumassarsianullu tunngaviusunut naapertuupput.

957-K18.1

Bestemmelser | Redegørelse

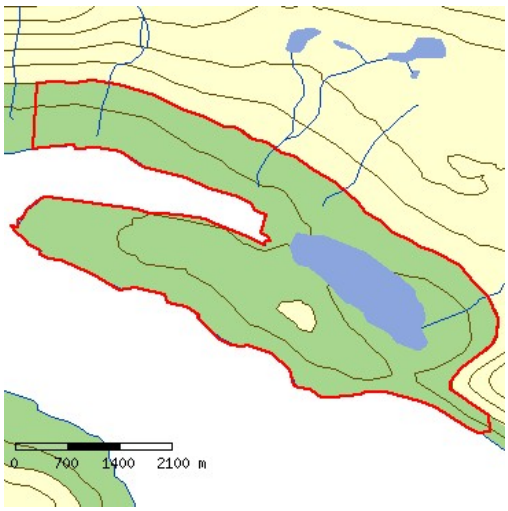

Bestemmelser

Killiffik	Akuerisaq
DETAILPLANNAVN	Sisimiuni Itillip kangerluani Igalugaarssunni sunngiffimmi illuaqqat aasarsiortarfiillu
Immikkoortup atorneqarnissaa	Imm. 1. Immikkoortup tamakkiisup atorneqarnissaa illuaraqarfittut immikkoortitaavoq, ukuusinnaasunut; __Sunngiffimmi illuaqqat aasarsiortarfiillu piffissami sivikitsuinnarmi najorneqartartussatut naatsorsuussaasut, __Illuaqqat piniariartarfiit oqquisarfillu kommunimit peqatigiiffinniit il.il. pilersinneqarsimasut aammalu annertunerusumik piniarnermut atorneqartussat imaluuniit ajutuulernermut atatillugu atorneqarnissamut piareersimasut. Taamaalillutik illuaqqat inunnit ataasiakkaanit pilersinneqartut/simasut piniariartarfiunatillu oqquisarfiunngillat. __Takornarissanut illuaqqat inuutissarsiutigalugu atorneqartut attartortinneqartulluunniit, taamaattorli illuaraqarfinni ataasiakkaani takornarissanut illuaqqat amerlanerpaamik pingasut. Imm. 2. Immikkoortut immikkoortitap iluani suliffeqarfinnik nipiliortunik, pujuliortunik, tipiliortunik, sajutsitsisunik imaluunniit arlaatigut avatangiisinut akornutaasut ingerlanneqassanngillat. Imm. 3. Immikkoortumi qimmiliveqartoqassanngilaq.
Sanaartukkap annertussusissaa sumiinnissaalu	Imm. 1. Immikkoortumi immikkoortinneqartumi kuunnut sinerissamullu 100 m-imik qaninnerusumi illuaraqarnissaa akuersissutigineqarsinnaavoq. Imm. 2. Illuaqqat piniariartarfiit oqquisarfiillu sunngiffimmilu illuaqqat nunaminertaq atugaat 60 m2 sinnersimassanngilaa. Imm. 3. Takornarissanut illuaqqat, qui ilanngullugu nunaminertaq atugaat 80 m2 sinnersimassanngilaa. Imm. 4. Immikkoortup iluani illuaqqat nutaat illuaqqamit pioreersumit imaluunniit illuarassatut toqqavissatulluunniit qinnuteqaataasumit, illuaqqap isorpiaanit uuttorlugu 60 m-imit qaninnerutinneqassanngillat. Toqqvinni pioreersuni illuaqqat sananeqartut uani ilaatinneqanngillat. Imm. 5. Illuaqqap eqqaamiussap 60 meterimik qaninneru-sumik illuaqqiornissamik qinnuteqartoqassagaluarpat, illuaqqanik 60 meterimik qaninerusumik piginnittunut tusarniaasoqassaaq. 60 meterimik qaninnerusumik illuaraatilik illuaraatillilluunniit attugaasut illuaraqqap kissaatigineqartup sananeqarnissaa kissaatiginngippassuk, taava illuaqqiassamut akuersissuteqartoqarsinnaanngilaq. Akerliliissut akuersissutigineqarpoq.

Imm. 6. Takornarissanut illuaqqat illuaqqaniit piniariartarfinniit oqquisarfinniillu sunngiffimmilu illuaqqaniit minnerpaamik 500 meterimik ungasissusilerlugit sananeqassapput. Takornarissanut illuaqqanik arlalinnik ataatsimoortunik (annerpaamik pingasut) sanasoqassappat, imminnut qaninnerpaamik 20 meterimik ungasissusilerlugit sananeqassapput.

Imm. 7. Pisariaqartitsineq sinnerlugu portunerusumik toq-qavilerneqassanngillat. Toqqavik pukkinnerpaaffimmini 0,5 m sinnerlugu nunamiit uuttorlugu portunerutinneqassanngilaq.

Imm. 8. Illuaqqat nutaat kuunnit tatsiniillu eqaloqarfinniit 200 meterimik qaninnerusumik sanaartornqasssanngillat.

Imm. 9. Illuaqqat nutaat qanganitsat eqqaassutissanit taku-tinnneqartuniit imaluunniit ersittuniit 20 meterinik qaninnersumik sanaartorneqassanngillat.

Imm. 10. Illuaqqat annerpaamik 1 ½-imit quleriilerlugit sa-naartorneqarsinnaanissaat akuersissutigineqassaaq, tassa qalia atorneqarluni naqqoqaratillu

Imm. 11. Toqqaviata qaavaniit portussuseq illup qimerluua-nut annerpaamik 6 meteriussaaq.

Imm. 12. Illuaqqamiit 10 meterimit ungasissusilimmi tullinn-guuttunik atortulersuisoqarsinnaanera imaluunniit sanaartoqarsinnaaneranik periarfissiisoqassasoq, nunamiertamik atugassinneqarnissamik qinnuteqaqqaarani, illuaqqanut nunamiertamik atugassiisoqareertillugu:

__Illuaqqamut ataatsimut qui annerpaamik 12m2,

__Aneerasaartarfik annerpaamik 15m2,

__Erfalasulerfik annerpaamik 12 m-imik portussusilik, nunap qaliapaataasa assinganik qalipaatilik, taamaasilluni nunamut assinguniassammat,

__Ikaat annerpaamik 15 m2-inik annertussusillit.

Sanaartukkap silatimigut isikkussaa

Imm. 1. Illuaraq silatimigut isikkua aserfallatsaalisimasutut isikkoqarfinneqassaaq.

Imm. 2. Illuaqqat silatimikkut iikkersuutaat qisummik qal-lerlugit, ujaqqanik, issunik ataatsimoortillugilluunniit sananeqarsinnaapput.

Imm. 2. Illuaqqat silataasai iikkesuuttaasa ilaat annikinneru-sumik ujaqqanik, issunik, igalaaminernik, eternittinik suliarineqarsinnaapput. Taamaattorli qalissailersuinermi qallersuutit assigisaallu akimut ersittut seqersitsinerlu ajortut atorneqarsinnaaneri akuersissutigineqarsinnaapput.

Imm. 3. Iikkersuutit qisuusut akulersugaanngitsutut imaluunniit qaliapaatinik taartunik (qernertoq, tungujortoq taartoq, qorsuk taartoq) imaluunniit nunap qalipaatigisaanik (terra de sienna, umbra, svenskrød, italienskrød aamma dodenkopf) qernertumik akuukkanik qalipaasersorneqarsimassapput.

Imm. 4. Qaliat tamaallaat qasersunik qernertunilluunniit, ivikkanik issunilluunniit aammalu savimminernik seqersitsineq ajortunik qalissialesorneqassapput.

Aqquserngit, pisuinnaat aqqutaa biilinullu inissiiviit

Imm. 1. Angallavissat immikkoortinneqartut saniatigut aqqusinernik pilersitsisoqarsinnaanngilaq.

Imm. 2. Nunaminertami illuaraqarfimmi ataatsimi puttasumik minnerusumik ataatsimik pilersitsioqarsinnaavoq, taakkulu ilusilersorneqassapput tatsit nunatarlu eqqarsaatigalugit.

Imm. 3. Puttasut minnerit nunaminertamik atugassinneqar-nikumik/nik aserfallatsaalineqassapput, takkulu kikkunnit tamanit atorneqarsinnaassallutik, nunaminertami pineqartumi illuaraateqartuniit.

Imm. 4. Maleruagassat atuuttut malillugit tamatigut putta-sumut nunaminertamik atugassinneqarnissamik qinnuteqartoqartassaaq.

Nunaminertat sanaartorfiunngitsut

Imm. 1. Nunatap pissusaanik allanngortitsisunik atortunik pilersitsoqassanngilaq.

Imm. 2. Immikkoortumi containerinik inissiisoqassanngilaq.

Imm. 2. Nunap iluarsaanneratigut, assiaqusersuinikkut assi-gisaatigullunniit nuna allanngorteqqqusaanngilaq.

Imm. 3. Illuaqqamik piginnittoq illuaqqap eqqaani nunatap torersuutinnissaanut saligaatsuutinnissaanullu pisussaavoq.

Imm. 4. Illuaqqamut nunaminertamik atugassiinermut atatil-lugu naatsiivinnik annerpaamik 10 m x 10 m anner-tussusilinnik pilersitsisoqarsinnaavoq. Naatsiivik illuaqqamiit 30 m-inik ungasissusilerlugu pilersinneqassaaq.

Imm. 5. Kommunalbestyrelsimiit immikkut ittumik akuersissummik pisimatinnani, immikkoortup iluani ungalunik pilersitsisoqassanngilaq.

Teknikkikkut atortuutit

Imm. 1. Qalianit imeq kuuttoq iggavinniillu imikoq illumiit ima ungasissusilerlugu nunatamut kuutsinneqassaaq, toqqavimmut kuuttussaajunnaarlugu. Kuutsitsineq eqqaani sanaartukkanut nunaminertanullu sanaartorfiunngitsunut akornutaassanngilaq.

Imm. 2. Eqqagassat illuaqqamik piginnittup ikuallanniann-gikkunigit nassartassavai. Illuaqqat eqqaanniittut pinngortitarluunniit eqqaaniluunniit illuaraatillit allat akornusersornagit ikuallaasoqartassaaq.

Imm. 3. Eqqagassat ajortiasut nunamut matoorunneqarsin-naapput, ikuallanneqarsinnapput nassarneqarsin-naallutik. Eqqagassat ajortiasut matoorunneqassagunik ikuallanneqassagunilluunniit kuunnut eqaloqarfinnut tatsinullu minnerpaamik 200 meterinik ungasitsigisumi taamaaliorneqassapput.

Imm. 4. Anartarfiit immamut imaarneqarsinnaasut atorne-qartassapput, puussiartakulluunniit nunamut matoorunneqarlutik.

Imm. 5. Kuuffilersuinikkut anartarfiit kuutsittakkat ikkus-suunneqaqqusaanngillat. Illuaqqat pioreersut kuut-sittakkanik anartarfilinnut piginnittut imikumik ima kuutsitsisassapput, najugaqartunut allanut avatan-giisimulluunniit akornusersuutaanngitsumik.

Imm. 6. Innaallagissiuteeralerniaraanni, sapinngisamik nipi annikillisikkumallugu innaallagissiuteeraq quimut inissinneqartassaaq.

Imm. 7. Innaallagissiuteeqqanik atuineq sapinngisamik eq-qaamiunut akornusersuutaassanngilaq.

Imm. 8. Innaallagissat aqqutaat ingerlaartumi illuatungaanni tamani 100 meterimik aalajangersaasoqarpoq, taassumalu iluani illuaqqanik pilersitsisoqaqqusaanngilaq.

Avatangiisinut tunngasut

Imm. 1. Nunamik, kuunnik, tatsinik imarmilu mingutsitsi-soqaqqusaanngilaq.

Imm. 2. Uumasut miluumasut, timmissat, aalisakkat naasullu nunaannarmiittut inatsisiliornermi tamakkiisumi sukkulluunniit atuuttuusumi ilaatinneqarput.

Imm. 3. Sanaartornerup nalaani, illuaqqallu naammassisi-masut atorneqarneranni uumasut pinngortitarlu eq-qarsaatigineqartassapput, taamaaliornikkut sumiiffik mingutsinneqartussaajunnaarlugu kusanaallisar-neqartussaajunnaarlugulu. Atortussanik illuaqqap silataaniitsitsisarnerit illersorneqarsinnaasumik pisassapput.

Imm. 4. Nunaminertani sanaartorfiusimanngitsuni sanaar-tornermi sapinngisamik nuna allanngutsaaliorniar-neqartassaaq. Naasunik/ pinngortitamik ajoqusiisimanerit nutaamik naatsitsiviussapput.

Illoqarfimmi immikkoortumut pilersaarutip aamma/imaluunniit kommunip pilersaarusiorneqarneranut tapiliussap atorunnaarsinneqarneri

Pilersaarummik matuminnga akuersissuteqarnermut atatillugu nunaannarmut Nuna tamakkerlugu pilersaarusiortarnermut malittarisassat atorunnaarsinneqarput.

BILAG_DA_1

k18_k19_k20_1cm_750m.pdf (597 KB)

BILAG_GL_1

k18_k19_k20_1cm_750m.pdf (597 KB)

redegoerelse

A. Tunuliaqutaq

Nunaannarmi illuaraqarfinnut aalajangersakkat nunaannarmut Nuna tamakkerlugu pilersaarusiornermi malittarisassanik aammaluSisimiut Kommunerisimasaani Maniitsullu Kommunerisimasaani nunaannarmut pilersaarutaasunit marluusunit aallaaveqartinneqarput.

Nuna tamakkerlugu pilersaarusiornermi malittarisassat pilersaarutinillu nutaanngitsunit marluusunit kiisalu illuaraqarfinnut pilersaarusiorneq siumut isiginnittumik, nunap timaani soqutigisat, assigiinngitsut naleqqussarneqarnissaat siunertaavoq.

Uani ilaatigut taaneqarsinnaapput pinngortitamut soqutigisat, kulturikkut oqaluttuarisaanermut soqutigisat, sunngiffimmi aalisarnermut soqutigisat,

inuutissarsiutigalugu piniarnermik aalisarnermillu soqutigisat, inuutissarsiutigalugu takornarialerinermik soqutigisat innuttaasullu sukisaarsaarnissamut soqutigisaat, soqutisat assigiinngitsut nassuiarneqarnerannut iserfissaq.

Illuaraqarfiit iluanni, sapinngisamik nunaminertat pinngortitatut isikkoqartinneqarnissaat illuaqqallu avinngarusimanissaat siunertaavoq. Taamalilluni nunaannarmiinnermik misigisimanissaq paariinnarneqassaaq.

B. Immikkoortoq pilersaarusiorfiusoq ullumikkut.

Inissisimanera

Nunaannarmi soqutigisat assigiinngitsut allat sapinngisamik naleqqussarniarlugit kiisalu kisarfiusinnaasut, imermik pilersuiffiusinnaasut sumiinneri, silamik anorimillu pissutsit tulluarnerpaaffiini illuaraqarfiit immikkoortinneqarput.

Immikkoortup ilarpassui nunaqarfikunik ilaqarput.

Immikkoortoq pilersaarusiorfiusoq 957-K18.1 Itillip kangerluani Igalugaarsunni inissisimavoq.

Atorneqarnissaa

Immikkoortoq pilersaarusiorfiusoq ullumikkut illuaraqarfittut atorneqarpoq.

C. Siunertaq

Siunertaq tassaavoq;

__nunaannarmi soqutigisanit assigiinngitsunit akuerineqarsinnaasumik tulluartumik atorneqarnissaata qulakkeerneqarnissaa,

__nunaannarmiinnermik misigisimanerup paariinnarneqarluni illuaqqanut nunaminertanik qulakkeerneqarnissaa.

D. Imarisaa

Immikkoortup pilersaarusiorfiusup illuaqqat sumi sananeqarsinnaanerinik killilersuinernik tikkuussivoq.

Illuaqqat inissisimaffisaanik, annertussusissaanik, ilusilersugaanissaanik, illuaqqiornermi atortussat suut atorneqarnissaat aamma illuaqqat qanoq qalipaasersorneqarnissaat ilanngullugit malinneqartussanik aalajangersakkanik aalajangersaasoqarpoq. Nunaminertat sanaartorfiusussaanngitsut pillugit, teknikkikkut atortussanut avatangiisinullu il.il. aamma aalajangersaqarpoq.

E. Pilersaarutinut allanut attuumassutsit

Nuna tamakkerlugu pilersaarusiorneq

Immikkoortumik pilersaarusiornerup nuna tamakkerlugu pilersaarusiornermut sunniuteqanngilaq.

Pinngortitamik illersuineq pillugu inatsit

Nunaannarmut pilersaarut Pinngortitamik illersuinermik inatsimmik ilaavoq – Pinngortitamik illersuineq pillugu Inatsisartut inatsisaat nr. 29, 18. december 2003-meersoq. Inatsisip Kallaallit Nunaanni pinngortitap illersueqataaffigissavaa.

Illersuineq pissaaq uumassusileqarfiit piujuaannarnissaat tunngavigalugu, mianersornissamik tunngavissat naapertorlugit aamma inuit inuunerminni atugarisaat aammalu uumasut naasullu piujuaannarnissaat ataqqillugit.

Inatsisartut inatsisaanni pingaarnertut anguniagaapputt:

1) uumassusillit assigiinngitsut amerlassusiisa assigiinngiiaarnerisalu, tassunga ilaallutik uumassusillit kingornussisarnermut pisataat, uumasut aalajangersimasut, uumasut najugannaavi uumasoqarfiillu, illersorneqarnissaat,

2) uumassusileqarfinnik piujuaannartitsineq tunngavigalugu pisuussutinik uumassusilinnik iluaquteqarnissaq,

3) nunami nalillit pigiinnarnissaat paaqqutarinissaallu,

4) innuttaasut pinngortitami pisuussuteqaqisumi angalaarlutillu uninngaarsinnaanissaasa periarfissinneqarnissaat,

aamma

5) nunarsuarmioqatigiit pinngortitaq pillugu isumaqatigiissutaasa pisariaqarnera naapertorlugu Kalaallit Nunaanni inatsisiliornermi atuuttussanngortinneqartarnissaasa qulakkeerneqarnissaat.

Tamatuma saniatigut Inatsisartut inatsisaatigut makku qulakkeerinneqataaffigineqassapput:

1) nunami imaanilu uumasut nujuartat, naasut uumasuaqqallu isaannarmik takuneqarsinnaan-ngitsut inuiaqatigiinnillu kalaallinit pigineqartut kingornussisarnermut timiminni pisataasa inuiaqatigiinnut iluaqutissanngortinneqarnissaat, aamma

2) pinngortitap inuillu peqqissusiisa uumassusillit kingornussisarnermut timiminni pisattamikkut allanngortitaasut iluaqutigineqarnerannut, atugaanerannut aqunneqarnerannullu atatillugu illersorneqarnissaat..

Asimi illersuutitut killigititat

Pinngortitamik illersuinissamut inatsimmi kapitali 8. §§ 25, 26, 29 aamma 30 naapertorlugit asimi illuaqqat pillugit tullinnguuttunik aalajangersaasoqarpoq:

Illoqarfiit nunaqarfiillu killeqarfiisa avataanni pinngortitami immikkut ittunit ataani taaneqartunit 100 meterinik qaninnerusumi illunik (illuaqqat piniariartarfiit oqquisarfiillu kiisalu takornarissanut sunngiffimmilu ornittakkat illuaqqat) inissiisoqassanngilaq, naasunik orpinnilluunniit ikkussuisoqassanngilaq, naatitsisoqassanngilaq kussiortoqaranilu imaluunniit allatigut nunap pissusia allanngortinneqassanani:

- Tatsit tarajuusumik imeqartut aamma tatsit tarajornitsuusut (Nunaannarmut pilersaarutip nunataani peqanngilaq).

__Kuuit eqaloqarfiit

__ Puilasut kissartut (Nunaannarmut pilersaarutip nunataani peqanngilaq)..

Pinngortitamut illersuinissamut inatsit kommunip pilersaarusiorneqarneranut (nunaannarmut pilersaarummi) ungasissusiliinernut piumasaqaatinik aalajangersaanissanik allanik periarfissiivoq.

__ Piniariartarfiit oqquisarfiillu ataasiaakkat,

kommunip pilersaarusiorneqarnerani (nunaannarmut pilersaarummi) aalajangersarneqarpat, sinerissamiit 100 meterinik qaninnerusumi inissinneqarsinnaapput.

__Takornarissanut sunngiffimmilu illuaqqat, kommunip pilersaarusiorneqarnerani aalajangersarneqarpat, sinerissamiit 100 meterinik qaninnerusumi inissinneqarsinnaapput, tatsiniillu tarajuusunit tatsinillu tarajornitsuniit, kuunnit eqaloqarfinniit puilasunillu kissartuniit 100 meterinik qaninnerusumi inissinneqarsinnaapput.

Qanganitsanut eqqaassutissat imaaliinnarlugit peerneqarsinnaanngitsut

Qanganitsat eqqaasutissat imaaliinnarlugit peerneqarsinnaanngitsut 1990 sioqqullugumeersut Kulturikkut eriagisassat eqqissisimatitaanerat pillugu Inatsisartut inatsisaanni ilaapput.

Tamanna isumaqarpoq;

Assaanerup nalaani qanganitsamik eriagisassamik imaaliinnarlugu peerneqarsinnaanngitsumik naammattuuisoqarpat sanaartortitsisup nassaarneq erngertumik Nunatta Katersugaasivianut nalunaarutigissavaa, suliarlu qanganitsamik eriagisassamik imaaliinnarlugu peerneqarsinnaanngitsumik attuisoq unitsinneqassaaq. Nunatta Katersugaasiviata aalajangissavaa qanganisarsiornikkut misissuinermik aallartitsisoqassanersoq

Timmissat pillugit nalunaarut

Timmissat pillugit nalunaarut 21. januar 2004-imeersup siunertarivaa timmissat atorluaanikkut illersuinerlu eqqarsaatigalugit oqimaaqatigiinnissaasa qulakkeerneqranissaat.

Timmissat pitsaanerpaamik piaqqiorsinnaanerisa qulakkeernissaat anguniarlugu Timmissat pillugit nalunarummi § 8-mi tullinnguuttut aalajangersarneqarput:

Timmissat piaqqiorfii

Nalunaarummi matumani timmissat piaqqiorfigalugu ineqarfiattut paasineqassaaq timmissat imarmiut aappariikkuutaat ikinnerpaamik qulit piaqqiorfigisaat.

Imm. 2. Eqqarneq allatulluunniit pisariaqanngitsumik ajoqusersuineq timmissat piaqqiorfiinut ungasissutsit uku iluini inerteqqutaavoq:

1) 5000 meterit, timmissat piaqqiorfii appanit, appanit sigguttuunit, apparlunnit, appaliarsunnit, taateraanit, qaqullunnit imaluunniit oqaatsunit inigineqarpat.

2) 200 meterit, timmissat piaqqiorfiat qeqertaappat, qeqertaasaappat imaluunniit eqqarluuppat, miternit siorartuunit, miternit siorakitsunit, serfanit, qingalinnit, imeqqutaallanit imaluunniit naajanit allanit taateraajunngitsunit inigineqartoq.

Imm. 3. Imm. 2-mi aalajangersagaq apeqqutaatinnagu § 7 naapertorlugu mannissartoqarsinnaavoq.

Imm. 4. Imm. 2-mi aalajangersakkat apeqqutaatinnagit aqqutit nalunaarsukkat angallammik ingerlavigineqarsinnaapput.

Avatangiisinut tunngasut

Nunami, kuunni tatsinilu mingutsitsisoqaqqusaanngilaq. Avatangiisinut tunnasut piffissami sukkulluunniit pisumik inatsimmi atuuttumi ilaatinneqartuassapput.

Kommunimit eqqissisimatitat

Aalisarneq pillugu inatsisartut inatsisaat nr. 18, 31. oktober 1996-meersoq aamma Eqalunniarneq pillugu – Namminersornerullutik Oqartussat nalunaarutaat nr. 11, 18. juni 1997-imeersoq naapertorlugit kommunimi kuunni eqqissisimatitsinissamik aalajangersaasoqarsinnaavoq.

Eqqissisimatitsinernut atuuttunut kommunip aalisarnermut piniarnermullu immikkoortortaqarfia attavigiuk.

Kommunip pilersaarusiorneqarnera

Aalajangersakkat annikitsukkuutaat kommunip pilersaarusiorneqarnerani pingaarnertut alajangersakkanut isumassarsianullu tunngaviusunut naapertuupput.

957-K19.1

Bestemmelser | Redegørelse

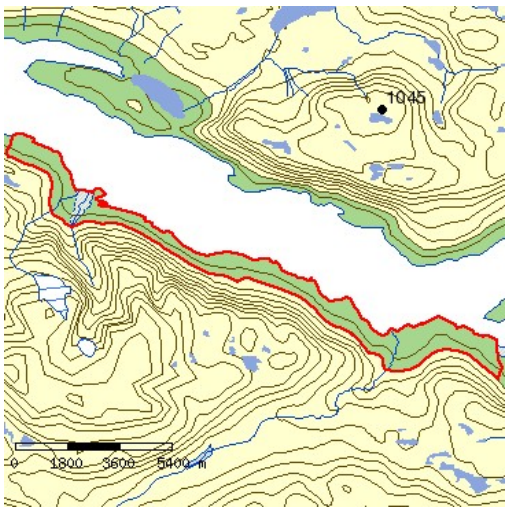

Bestemmelser

Killiffik	Akuerisaq
DETAILPLANNAVN	Fritidshytter og sommerhuse ved Itilleq Fjorden, Sisimiut
Immikkoortup atorneqarnissaa	Stk. 1. Detailområdets anvendelse er udlagt til hytteområde, hvor der kan være; __Fritidshytter og sommerhuse der er beregnet til ophold i kortvarige perioder, __Fangst- og overlevelseshytter, der er etableret af kommunen eller en organisation m.v. og som primært anvendes til jagt eller står til rådighed i forbindelse med nødsituationer. Hytter, der etableres/er etableret af enkeltindivider er således ikke en fangst- og overlevelseshytte, __Turisthytter der bruges eller udlejes erhvervsmæssigt, dog højst tre turisthytter i hvert enkelt hytteområde. Stk. 2. Der må indenfor detailområdet ikke udøves nogen form for virksomhed som med støj, røg, lugt, rystelser eller på anden måde er til gene for omgivelserne. Stk. 3. Hundehold må ikke finde sted i detailområdet.
Sanaartukkap annertussusissaa sumiinnissaalu	Stk. 1. I det udlagte detailområde kan der tillades hytter tætter på elve og kystlinie end 100m Stk. 2. Grundarealet for fangst- og overlevelseshytter, samt sommerhuse og fritidshytter må ikke overstige 60 m², ekskl. udhus. Stk. 3. Grundarealet for turisthytter må ikke overstige 80 m², ekskl. udhus. Stk. 4. Indenfor delområdet må nye hytter ikke opføres nærmere end 60 m fra anden eksisterende eller ansøgt hytte eller fundament, regnet fra hytternes yderste fremspring. Undtaget herfra er hytter, der opføres på eksisterende fundament. Stk. 5. Såfremt der ansøges om at opføre en hytte, der ligger tættere på en eller flere nabohytter end 60 m, skal der ske en nabohøring hos de hytteejere, der har en hytte, der ligger indenfor de 60 m. Såfremt en eller flere hytteejere, der er berørt af den tættere afstand, ikke ønsker den ansøgte hytte opført, kan der ikke gives tilladelse hertil. Indsigelsen imødekommes. Stk. 6. Turisthytter skal placeres mimimun 500 m fra fangst- og overlevelseshyt-ter og fritidshytter. Opføres der flere turisthytter samlet (højst 3), kan de opføre med en minumums afstand på 20 m. Stk. 7. Fundamenter må ikke gives en større højde end nødvendigt. Fundamentet må på det laveste sted ikke være højere end 0,5 m over det oprindelige terræn.

Stk. 8. Nye hytter må ikke opføres nærmere end 200 m fra ørredelve og ørredsøer.

Stk. 9. Nye hytter må ikke opføres nærmere end 20 m fra synlige eller påviste fortidsminder.

Stk. 10. Hytter tillades opført med max. 1½ etage, dvs. med udnyttet tagetage og uden kælder.

Stk. 11. Højden fra overkant af fundament til kip må max. være 6 m.

Stk. 12. Der må opføres eller anlægges følgende i en afstand på 10 m fra en hytte, uden at der skal søges om ny arealtildeling, når der først er givet en arealtildeling til en hytte:

__Et udhus på højst 12 m² pr. hytte,

__Terrasser på højst 15 m2,

__En flagstang på højst 12 m, der skal males i jordfarver, så den falder i med terrænet,

__Tørrestativ på højst 15 m2.

Sanaartukkap silatimigut isikkussaa

Stk. 1. En hytte skal i sit ydre fremtræde vedligeholdt.

Stk. 2. Hytters ydervægge kan opføres med træbeklædning, i natursten, tørv og kombinationer heraf.

Stk. 2. Mindre dele af hytters ydervægge kan udføres i andre materialer som sten, tørv, glas, metal, eternit. Overdæk-ninger og lignende kan dog tillades opført med gennemsigtigt tagmateriale, der ikke er reflekterende.

Stk. 3. Ydervægge af træ skal fremstå enten ubehandlet eller overfladebehandlet i afdæmpede mørke farver (sort, mørk blå, mørk grøn) eller i jordfarverne (terra de sienna, umbra, svendskrød, italienskrød og dodenkopf) i blandet sort.

Stk. 4. Tage må kun beklædes med gråt eller sort tagpap, græs- eller tørvetage og ikke reflekterende mørke metalplader.

Aqquserngit, pisuinnaat aqqutaa biilinullu inissiiviit

Stk. 1. Der må ikke etableres vej udenfor de udlagte kørespor.

Stk. 2. Indenfor detailområdet må der opføres mindre bådebroer/anlægsbroer, hvis disse udformes og etableres un-der udstrakt hensyntagen til sø- og kystlandskabet.

Stk. 3. Mindre bådebroer/anlægsbroer skal vedligeholdes af den/dem, der har arealtildelingen, og skal kunne benyttes af alle, der har en hytte indenfor det pågældende detailområde.

Stk. 4. Der skal søges om arealtildeling til bådebroer/anlægsbroer i hvert enkelt tilfælde efter de gældende regler.

Nunaminertat sanaartorfiunngitsut

Stk. 1. Der må ikke etableres anlæg, der ændrer områdets karakter.

Stk. 2. Der må ikke opstilles containere i detailområdet.

Stk. 2. Terrænet må ikke ændres gennem terrænreguleringer, befæstelser o. lign.

Stk. 3. Ejeren af hytten har pligt til at holde arealet rundt om hytten pænt og ryddeligt.

Stk. 4. Der kan etableres køkkenhave i tilknytning til arealtildeling til hytten på max. 10 m gange 10 m. Køkkenhaven skal etableres inden for en afstand af 30 m fra hytten.

Stk. 5. Der må ikke uden særlig tilladelse fra Kommunalbestyrelsen foretages hegning indenfor delområdet.

Teknikkikkut atortuutit

Stk. 1. Tagvand og grå spildevand skal afledes til terræn i en sådan afstand fra huset, at det ikke vil kunne samles omkring fundamentet. Afledningen må ikke være til gene for omkringliggende bebyggelse og ubebyggede arealer.

Stk. 2. Fast affald skal ved ejerens foranstaltning enten forbrændes eller tages med. Afbrændingen skal foretages på en sådan måde, at den ikke indebærer risiko for omkringliggende bygninger, natur og er til gene for andre beboere.

Stk. 3. Let fordærveligt affald kan enten nedgraves, brændes eller tages med. Der skal mindst være en afstand på 200 m, hvis let fordærveligt affald nedgraves eller afbrændes tæt på ørredelve og søer.

Stk. 4. Til natrenovation skal anvendes toiletspande, hvor indholdet tømmes direkte i havet eller komposteres.

Stk. 5. Der må ikke installeres vandskyllende klosetter. For eksisterende huse, der er forsynet med kloset, skal ejeren bortskaffe spildevandet på en sådan måde, at det ikke er til gene for andre beboere eller det omgivende miljø.

Stk. 6. Installation af generatorer skal ske i udhuse, der er indrettet på en sådan måde, at støjen reduceres mest mu-ligt.

Stk. 7. Anvendelsen af generatorer skal ske på en sådan måde, at det er til mindst mulig gene for de omkringliggende beboere.

Stk. 8. Der fastlægges en zone på 100 m på hver side af den højspændingsledninger, indenfor hvilken der ikke må opføres ny bebyggelse.

Avatangiisinut tunngasut

Stk. 1. Forurening af landområder, elve, søer og hav må ikke finde sted.

Stk. 2. Pattedyr, fugle, fisk og planter samt naturen i det åbne land generelt er omfattet af den til enhvertid gældende overordnet lovgivning.

Stk. 3. Under opførelse og brug af hytter skal der tages hensyn til dyrelivet og den omkringliggende natur således, at området ikke forurenes eller spoleres. Udendørs opbevaring af materialer skal ske forsvarligt.

Stk. 4. Ubebyggede arealer skal under bygge- og anlægsarbejder skånes mest muligt. Beskadiget vegetation skal reetableres.

Illoqarfimmi immikkoortumut pilersaarutip aamma/imaluunniit

I forbindelse med den endelige vedtagelse af nærværende plan ophæves Landsplandirektiv for det åbne land for planens område.

kommunip pilersaarusiorneqarneranut tapiliussap atorunnaarsinneqarneri

BILAG_DA_1 k18_k19_k20_1cm_750m.pdf (597 KB)

BILAG_GL_1 k18_k19_k20_1cm_750m.pdf (597 KB)

redegoerelse

A. Baggrund

Bestemmelserne for hytteområderne i det åbne land tager udgangspunkt i Landsplandirektivet for det åbneland og de to frilandsplaner for henholdsvis den gamle Sisimiut Kommune og den gamle Maniitsoq Kommune.

Hensigten med landsplandirektivet og de to gamle planer samt den fremadrettet planlægning for hytteområderne, er at afstemme de forskellige interesser der er i det åbne land.

Her kan blandt andet nævnes naturinteresser, kulturhistoriske interesser, lystfiskerinteresser, fanger- og erhvervsfiskerinteresser, turisterhvervets interesser og borgernes rekreative interesser, link hvor de forskellige interesser beskrives.

Indenfor for selve hytteområderne er intentionen, at områderne skal fremstå så naturlige så mulig og at hytterne holdes spredt. Derved opretholdes oplevelsen af, at være i det åbne land.

B. Detailområdet i dag.

Placering

Generelt er hytteområderne udlagt der hvor de bedst mulig harmonere med de øvrige interesser for det åbne land samt der hvor ankerpladser, vandforsyning, vejr og vindforhold er mest hensigtsmæssige.

Mange af områderne inkluderer nedlagte bygder.

Detailområde 957-K19.1 er beliggende på sydsiden i den inderste del af Itilleq Fjorden.

Anvendelse

Detailområdet anvendes i dag som hytteområde.

C. Formål

Formålet er;

__at sikre en hensigtsmæssig udnyttelse af det åbne land hvor de forskellig interesser imødekommes,

__at sikre arealer til hytter, hvor oplevelsen af at være i det åbne land bibeholdes.

D. Indhold

Detailområdet fastlægger afgrænsning for, hvor der kan opføres hytter.

Der fastsættes bestemmelser, som nærmere regulerer hytternes placering, størrelse, udformning, herunder hvilke materialer, der må anvendes, når der opføres hytter, og hvilke farver hytterne må gives. Desuden er der bestemmelser om ubebyggede arealer, forhold angående tekniske anlæg og miljø m.m.

E. Forhold til anden planlægning

Landsplanlægning

Planlægningen for Detailområdet påvirker ikke landsplanlægningen.

Naturbeskyttelsesloven

Detailområdet er omfattet af Naturbeskyttelsesloven - Landstingslov nr. 29 af 18. december 2003 om naturbeskyttelse. Loven har til formål at medvirke til at beskytte Grønlands natur.

Beskyttelsen skal ske på et økologisk bæredygtigt grundlag, i overensstemmelse med forsigtighedsprincippet og i respekt for menneskers livsvilkår og for bevarelsen af dyre og plantelivet.

Landstingsloven tilsigter især at:

1) beskytte den biologiske mangfoldighed, herunder gener, arter, levesteder og økosystemer,

2) udnyttelsen af de levende ressourcer sker på et økologisk bæredygtigt grundlag,

3) bevare og pleje landskabelige værdier,

4) sikre befolkningens mulighed for at kunne færdes og opholde sig i en righoldig natur,

og

5) sikre, at internationale overenskomster på naturområdet i fornødent omfang implementeres i grønlandsk lovgivning.

Landstingsloven skal desuden medvirke til at sikre, at:

1) udnyttelsen af de genetiske ressourcer fra vilde dyr, planter samt mikroorganismer,

såvel på landjorden som i havet, og som tilhører det grønlandske samfund, kommer

samfundet til gode, og

2) naturen og menneskets sundhed beskyttes i forbindelse med udnyttelse, brug og

forvaltning af genetisk modificerede organismer.

Beskyttelselinier i det åbne land

I henhold til Naturbeskyttelsesloven, kap. 8. §§ 25, 26, 29 og 30 fastlægges følgende vedrørende hytter i det åbne land:

Udenfor by- og bygdezoner må der inden for en afstand af 100 m fra nedennævnte naturtyper ikke placeres bebyggelse (enkeltliggende fangst- og overlevelseshytter samt turist- og fritidshytter), foretages beplantning, ske opdyrkning og dræning eller foretages andre former for ændringer i terrænet:

__Saltsøer og saltholdige søer (der ligger ingen af disse inden for Frilandsplanens område).

__Ørredelve

__Varme kilder (der ligger ingen af disse indenfor Detailområdet).

Naturbeskyttelsesloven giver imidlertid mulighed for at der kan fastlægges andre afstandkrav i en kommuneplan (frilandsplan).

__Enkeltliggende fangst- og overlevelseshytter kan, hvis det fastlægges i en kommuneplan (frilandsplan) opføres nærmere end 100 m fra kysten.

__Turist- og fritidshytter, kan, hvis det fastlægges i en kommuneplan opføres nærmere end 100 m fra kysten, og nærmere end 100 m fra saltsøer og saltholdige søer, ørredelve og varme kilder.

Jordfaste fortidsminder

Fortidsminder fra før 1900 er omfattet af Landstingslov nr. 18 af 19. november om fredning af kulturminder.

Det betyder, at;

Findes der under jordarbejde et jordfast fortidsminde, skal bygherren straks anmelde fundet til Grønlands Nationalmuseum, og arbejdet skal standses i det omfang, det berører fortidsmindet. Grønlands Nationalmuseum afgør, om en arkæologisk undersøgelse skal foretages, eller om fredningssag skal rejses.

Fuglebekendtgørelsen

Fuglebekendtgørelsen af 21. januar 2004, har til formål at sikre en balance mellem udnyttelses- og beskyttelseshensyn af fugle.

For at sikre bedst mulig ynglesucces for fuglene fastlægges i Fuglebekendtgørelsens § 8 følgende:

Fuglekolonier

Ved en fuglekoloni forstås i denne bekendtgørelse ethvert sted, hvor mindst 10 par havfugle yngler.

Stk. 2. Det er ikke tilladt at skyde eller på unødig vis at frembringe forstyrrelser inden for en afstand af en

fuglekoloni på:

1)5000 meter, hvis kolonien bebos af polarlomvie, atlantisk lomvie, alk, søkonge, ride, mallemuk eller skarv.

2) 200 meter, hvis kolonien er en ø eller en halvø, der er beboet af edderfugl, kongeedderfugl, tejst, søpapegøje, havterne eller andre mågefugle end ride.

Stk. 3. Uanset bestemmelsen i stk. 2 kan der indsamles æg i henhold til § 7.

Stk. 4. Uanset bestemmelserne i stk. 2 kan der sejles ad afmærkede ruter.

Miljøforhold

Forurening af landområder, elve, søer og hav må ikke finde sted. Miljøforholdene vil til enhver tid være underlagt gældende lovgivning.

Kommunale fredninger

I medfør af Landstingslov nr. 18 af 31. oktober 1996 om fiskeri og Hjemmestyrets bekendtgørelse nr. 11 af 18. juni 1997 om fiskeri efter fjeldørred kan der fastsættes fredninger af elve i kommunen.

For gældende fredninger kontakt kommunens fiskeri og fangst afdeling.

Kommuneplanen

De detaljerede bestemmelser er i overensstemmelse med kommuneplanens overordnede bestemmelser og idégrundlag.

957-K2.1

Bestemmelser | Redegørelse

Bestemmelser

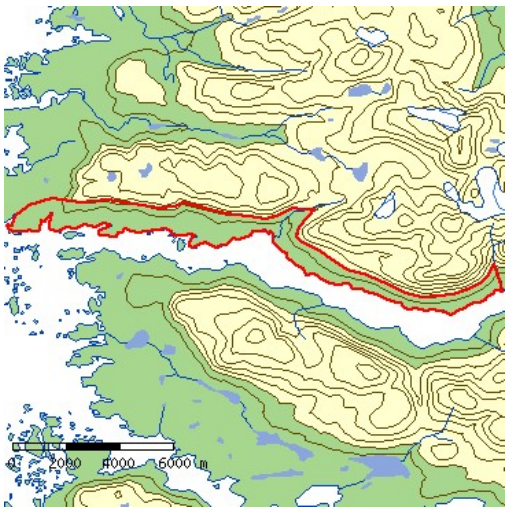

Killiffik	Akuerisaq
PLANID	1285567
DETAILPLANNAVN	Sisimiuni Kang.ungalliup avannaatungani sunng.ill.aasarsiortarf.
Immikkoortup atorneqarnissaa	Imm. 1. Immikkoortup atorneqarnissa illuaraqarfittut immikkoortitaavoq, ukuusinnaallutik; __Sunngiffimmi illuaqqanut aasarsiortarfinnullu piffissami sivikitsumi najugassatut natsorsuussaasunut, __Illuaqqat piniariartarfiit oqquisarfiillu kommunimit imaluunniit peqatigiiffinnilluunniit il.il. pilersin-neqarsimasut annertunerusumik piniariartarfittut imaluunniit ajutuulernermut atatillugu atugassatut inissitat. Inunnik ataasiakkaanit illuaqqat pilersinneqartus-sat/pilersinneqareersut taamaasillutik piniartarfiunatillu oqquisarfiunngillat, __Takornarissanut illuaqqat inuutissarsiornermi attartorneqartut atorneqartulluunniit, taamaattorli illuaraqarfimmi ataatsimi amerlanerpaamik illuaqqat pingasut. Imm. 2. Annikitsukkuutaap iluani suliffeqarfimmik nipiliortitsisumik, pujuliortitsisumik, tipiliortitsisumik, sajutsitsisumik imaluunniit avatangiisinut arlaatigut akornutaasumik ingerlatsisoqaqqusaanngilaq. Imm. 3. Annikitsukkuutaap iluani qimmiliveqartoqaqqusaanngilaq.
Sanaartukkap annertussusissaa sumiinnissaalu	Imm. 1. Annikitsukkuutaatut immikkoortumi illuaqqat kuunni qanittumi sineriammiillu 100 m-imit qaninnerusumi akuersissutigineqarsinnaapput Imm. 2. Illuaqqanut piniartartarfinnut oqquisarfinnullut, kiisalu aasarsortarfinnut sunngiffimmilu illuaqqat qui ilanngunnagu, toqqaviisa 60 m2 qaanngersimassanngilaat. Imm. 3. Takornarissanut illuaqqanut qui ilanngunnagu toqqaviup 80 m² qaanngersimassanngilaat. Imm. 4. Annikitsukkuutaap iluani illuaqqap aninganerata isuaniit uuttorlugu illuaqqat nutaat pioreersumit allamit 500 m-imit qaninnerisumi sanaqqusaanngillat illuaqqaniiluunniit toqqavissanilluunniit qinnuteqarfigeqqusaanatik. Uani toqqavinni pioreersuni illuaqqat sananeqartut pineqanngilat. Imm. 5. Illuaqqamik illuaqqamit/nit eqqaaniittunit 60 m-imit qaninnerusumit sananiarluni qinnuteqartoqarpat, 60 m-imik qaninnerusumi illuaqqamik/nik piginnittunut eqqaamiorisanik tusarniaanermik ingerlatsisoqassaaq. Ungasissusiliinermit qaninerusumik iluaraatillit eqqorneqartup/ut illuaqqiariniagaq kissaatiginngikkuniuk/kku, tassuna itigartitsisoqarsinnaavoq. Akerliliissut

akuersissutigineqarpoq.

Imm. 6. Takornarissanut illuaqqat illuaqqanut piniariartarfinniit oqquisarfinniillu aamma takornarissanut illuaqqaniit minnperamik 500 m ungasissuseqassapput. Ataatsimoortunik takornarissanut illuaqqanik (amerlanerpaamik 3) sanasoqassappat, minnerpaamik 20 m ungasissusilerlugit sananeqassapput.

Imm. 7. Toqqaviit pisariaqanngitsumik portunerusumik portussusilerneqassanngillat. Toqqavik nunamiit pukkinnerpaaffimmini 0,5 m sinnerlugu portussusilerneqassanngilaq.

Imm. 8. Illuaqqat nutaat kuunnit eqaloqarfinniit tatsiniillu eqaloqarfinniit 200 m-imit qaninnerusumik sananeqassanngillat.

Imm. 9. Illuaqqat nutaat qanganitsanit eriagisassanit ersittuniit takuneqarsinnaasuniillu 20 m-imiit qaninnerusumik sananeqassanngillat.

Imm. 10. Illuaqqat annerpaamik ataatsimik affarmillu quleriilerlugit, tassa imaappoq, qalianik atorneqartumik naqqanillu atorneqanngitsumik sananeqarsinnaanerat akuerineqarsinnaavoq.

Imm. 11. Toqqaviup qaavaniit illuaqqap qimerluanut portussusisaa annerpaamik 6 -iussaaq.

Imm. 12. Illuaqqamut nunaminertamik atugassiisoqareertillugu, nunaminertamik atugassinneqarnissamik nutaamik qinnuteqartoqanngikkalluarluni, illuaqqamiit 10 m-imik ungasissuilerlugit tullinnguuttut sananeqarsinnaapput pilersinneqarsinnaallutilluunniit:

__Iluaqqamut ataatsimut qui annerpaamik 12 m² angitigisoq,

__Aneerasaartarfiit annerpaamik 15 m2 angitigisut,

__Erfalasulerfik annerpaamik 12 m portussusilik, nunap qalipaataanik qalipanneqartussaq, taamaalilluni nunamut assersuuttunngorlugu,

__Panersiivik annerpaamik 15 m2-i.

Sanaartukkap silatimigut isikkussaa

Imm. 1. Illuaraq silatimigut isikkua aserfallatsaalisaasimassaaq.

Imm. 2. Illuaqqat silatimikkut iikkersorneri qisunnik, ujaraasanik, issumik aamma taakku akuleriisillugit sananeqarsimassaaq.

Imm. 2. Illuaqqat silataasai iikkersorneri ilaat annikinnerusumik ujaqqanik, issunik, igalaaminernik, eternittinik suliarineqarsinnaapput. Qaliata qalissialersorneri assigisaallu akuerineqarsinaapput qalissianik akimut er-sittunik utimut qinngorneq ajortunik suliarineqarsinnaaneri akuersissutigineqarsinnaavoq.

Imm. 3. Silataani iikkersuutit qisuusut akoqartinnagit imalunniit qalipaatinik taartunik (qernertoq, tungujortoq taartoq, qorsuk taartoq) imaluunniit nunap qalipaataanik (terra de sienna, umbra, svenskrød, italienskrød aamma dodenkopf) qernertumik akullugit isikkoqartinneqassapput.

Imm. 4. Qaliat taamaallaat qalissiamik qasertumik

	qernertumilluunniit, ivikkanik issunillunniit aammalu utertitsillutik qinngorneq ajortunik qalialianik qallersorneqarsimassapput.
Aqquserngit, pisuinnaat aqqutaa biilinullu inissiiviit	Imm. 1. Aqqutissatut pilersitaareersup avataani aqqusinernik pilersitsisoqassanngilaq. Imm. 2. Nunaminertami illuaraqarfimmi ataatsimi puttasumik minnerusumik ataatsimik pilersitsioqarsinnaavoq, taakkulu ilusilersorneqassapput tatsit nunatarlu eqqarsaatigalugit. Imm. 3. Puttasut minnerit nunaminertamik atugassinneqar-nikumik/nik aserfallatsaalineqassapput, takkulu kikkunnit tamanit atorneqarsinnaassallutik, nunaminertami pineqartumi illuaraateqartuniit. Imm. 4. Maleruagassat atuuttut malillugit tamatigut putta-sumut nunaminertamik atugassinneqarnissamik qinnuteqartoqartassaaq.
Nunaminertat sanaartorfiunngitsut	Imm. 1. Nunatap pissusaanik allanngortitsisunik atortunik pilersitsoqassanngilaq. Imm. 2. Immikkoortumi containerinik inissiisoqaqqusaanngilaq. Imm. 2. Nunap nalimmassarneratigut, pallitsaalineratigut assigisaatigullu iliuuseqarnikkut nuna allanngorteqqusaanngilaq. Imm. 3. Illuaqqamik piginnittup illuaqqap eqqaani nunap kusanartuunissaa torersuutinnissaalu pisussaaffigaa. Imm. 4. Illuaqqamut nunaminertamik atugassiinermut atatil-lugu naatsiivinnik annerpaamik 10 m x 10 m anner-tussusilinnik pilersitsisoqarsinnaavoq. Naatsiivik illuaqqamiit 30 m iluanni pilersinneqassaaq. Imm. 5. Kommunalbestyrelsimiit immikkut ittumik akuersissummik pisimatinnani, immikkoortup iluani assiaqusersuutinik pilersitsisoqassanngilaq..
Sanaartukkanik pioreersunik avatangiisiannillu allanngutsaaliuineq	Qanganitsat eqqaassutissat Imm. 1. Illuaqqanut nunaminertanut immikkoortinneqartuni nutaamik illuaqqiornermut atatillugu soorlu nunaqarfikunik, attakunik, tupeqarfikunik, ilerrinik ujaqqanilluunniit qammagaqarpat, tamanna illuaqqiortup Nunatta Katersugaasivia nalunaarutigissavaa. Imm. 2. Qanganitsanut eqqaassutissat soorlu inoqarfikut, qimatuliviit, tupeqarfikut, ilerrit ujaqqanilluunniit qammakkat ajoquserneqaqqusaanngillat kusanaallisarneqaqqusaanatillu.
Teknikkikkut atortuutit	Imm. 1. Qalianiit imeq kuuttoq igaffimmiillu imikoq illumiit ima ungasisusilerlugu nunamut kuutsinneqassaaq, toqqavianut katersuussinnaajunnaarlugu. Kuutsitsineq eqqaani sanaartukkanut nunaminertanulluunniit sanaartorfiunngitsunut akornutaassanngilaq. Imm. 2. Eqqagassat illuaqqamik piginnittup ikuallanniann-gikkunigit nassartassavai. Illuaqqat eqqaanniittut pinngortitarluunniit eqqaaniluunniit illuaraatillit allat akornusersornagit ikuallaasoqartassaaq.

	Imm. 3. Eqqagassat ajortiasut nunamut matoorunneqarsin-naapput, ikuallanneqarsinnapput nassarneqarsinnaallutik. Eqqagassat ajortiasut matoorunneqassagunik ikuallanneqassagunilluunniit kuunnut eqaloqarfinnut tatsinullu minnerpaamik 200 meterinik ungasitsigisumi taamaaliorneqassapput. Imm. 4. Anartarfiit immamut imaarneqarsinnaasut atorne-qartassapput, puussiartakulluunniit puussiartakunut ilitsivimmut ilineqartassallutik. Imm. 5. Kuuffilersuinikkut anartarfiit kuutsittakkat ikkus-suunneqaqqusaanngillat. Illuaqqat pioreersut kuut-sittakkanik anartarfilinnut piginnittut imikumik ima kuutsitsisassapput, najugaqartunut allanut avatan-giisimulluunniit akornusersuutaanngitsumik. Imm. 6. Innaallagissiuteeralerniaraanni, sapinngisamik nipi annikillisikkumallugu innaallagissiuteeraq quimut inissinneqartassaaq. Imm. 7. Innaallagissiuteeqqanik atuineq ima pissaaq, sa-pinngisamik eqqaamiunut akornusersuutaanani.
Avatangiisinut tunngasut	Imm. 1. Nunamik, kuunnik, tatsinik imarmilu mingutsitsi-soqaqqusaanngilaq. Imm. 2. Uumasut miluumasut, timmissat, aalisakkat naasullu nunaannarmiittut ataatsimut inatsisiliornermi tamakkiisumi sukkulluunniit atuuttuusumi ilaatinneqarput. Imm. 3. Sanaartornerup nalaani, illuaqqallu naammassisi-masut atorneqarneranni uumasut pinngortitarlu eq-qarsaatigineqartassapput, taamaaliornikkut sumiiffik mingutsinneqartussaajunnaarlugu kusanaallisar-neqartussaajunnaarlugulu. Atortussanik illuaqqap silataaniitsitsisarnerit illersorneqarsinnaasumik pisassapput. Imm. 4. Nunaminertani sanaartorfiusimanngitsuni sanaar-tornermi sapinngisamik nuna allanngutsaaliorniar-neqartassaaq. Naasoqarnermik ajoqusiisimanerit ilusaatut iliseqqinneqassapput.
Illoqarfimmi immikkoortumut pilersaarutip aamma/imaluunniit kommunip pilersaarusiorneqarneranut tapiliussap atorunnaarsinneqarneri	Pilersaarummik uannga akuersinikkut immikkoortup iluani nuna tamakkerlugu pilersaarusiornermi malitassiat atorunnaarput.
BILAG_DA_1	k2_k3_1cm750m.pdf (606 KB)
BILAG_GL_1	k2_k3_1cm750m.pdf (606 KB)
redegoerelse	A. TunuliaqutaqNunaannarmi illuaraqarfinnut aalajangersakkat nunaannarmut Nuna tamakkerlugu pilersaarusiornermi malittarisassanik aammaluSisimiut Kommunerisimasaani Maniitsullu Kommunerisimasaani nunaannarmut pilersaarutaasunit marluusunit aallaaveqartinneqarput.Nuna tamakkerlugu pilersaarusiornermi malittarisassat pilersaarutinillu nutaanngitsunit marluusunit kiisalu illuaraqarfinnut pilersaarusiorneq siumut isiginnittumik, nunap timaani soqutigisat, assigiinngitsut naleqqussarneqarnissaat siunertaavoq.Uani ilaatigut taaneqarsinnaapput pinngortitamut soqutigisat, kulturikkut

oqaluttuarisaanermut soqutigisat, sunngiffimmi aalisarnermut soqutigisat, inuutissarsiutigalugu piniarnermik aalisarnermillu soqutigisat, inuutissarsiutigalugu takornarialerinermik soqutigisat innuttaasullu sukisaarsaarnissamut soqutigisaat, soqutisat assigiinngitsut nassuiarneqarnerannut iserfissaq.Illuaraqarfiit iluanni, sapinngisamik nunaminertat pinngortitatut isikkoqartinneqarnissaat illuaqqallu avinngarusimanissaat siunertaavoq. Taamalilluni nunaannarmiinnermik misigisimanissaq paariinnarneqassaaq.B. Immikkoortoq pilersaarusiorfiusoq ullumikkut.InissisimaneraNunaannarmi soqutigisat assigiinngitsut allat sapinngisamik naleqqussarniarlugit kiisalu kisarfiusinnaasut, imermik pilersuiffiusinnaasut sumiinneri, silamik anorimillu pissutsit tulluarnerpaaffiini illuaraqarfiit immikkoortinneqarput.Immikkoortup ilarpassui nunaqarfikunik ilaqarput.957-K2.1 Kangerluarsuk Ungallerup anigguaniit kangerluup qinnguani erngup nukinga atorlugu nukissiuuteqarfiup teknikkikkut atortulersuutaannut ingerlaveqarpoq. Immikkuualuttup ullumikkut atorneqarnera illuaqqanut atorneqarpoq. Immikkoortoq pilersaarusiorfiusoq ullumikkut illuaqarfittut atorneqarpoq, immikkoortulli annertunerujussuata immikkoortumi illuaqqanut amerlasoorpassuarnut inissaqartilerpaa.AtorneqarnissaaImmikkoortoq pilersaarusiorfiusoq ullumikkut illuaraqarfittut atorneqarpoq.C. SiunertaqSiunertaq tassaavoq;__nunaannarmi soqutigisanit assigiinngitsunit akuerineqarsinnaasumik tulluartumik atorneqarnissaata qulakkeerneqarnissaa,__nunaannarmiinnermik misigisimanerup paariinnarneqarluni illuaqqanut nunaminertanik qulakkeerneqarnissaa.D. ImarisaaImmikkoortup pilersaarusiorfiusup illuaqqat sumi sananeqarsinnaanerinik killilersuinernik tikkuussivoq.Illuaqqat inissisimaffisaanik, annertussusissaanik, ilusilersugaanissaanik, illuaqqiornermi atortussat suut atorneqarnissaat aamma illuaqqat qanoq qalipaasersorneqarnissaat ilanngullugit malinneqartussanik aalajangersakkanik aalajangersaasoqarpoq. Nunaminertat sanaartorfiusussaanngitsut pillugit, teknikkikkut atortussanut avatangiisinullu il.il. aamma aalajangersaqarpoq.E. Pilersaarutinut allanut attuumassutsitNuna tamakkerlugu pilersaarusiorneqImmikkoortumik pilersaarusiornerup nuna tamakkerlugu pilersaarusiornermut sunniuteqanngilaq.Pinngortitamik illersuineq pillugu inatsitNunaannarmut pilersaarut Pinngortitamik illersuinermik inatsimmik ilaavoq – Pinngortitamik illersuineq pillugu Inatsisartut inatsisaat nr. 29, 18. december 2003-meersoq.Inatsisip Kallaallit Nunaanni pinngortitap illersueqataaffigissavaa.Illersuineq pissaaq uumassusileqarfiit piujuaannarnissaat tunngavigalugu, mianersornissamik tunngavissat naapertorlugit aamma inuit inuunerminni atugarisaat aammalu uumasut naasullu piujuaannarnissaat ataqqillugit.Inatsisartut inatsisaanni pingaarnertut anguniagaapputt:1) uumassusillit assigiinngitsut amerlassusiisa assigiinngiiaarnerisalu, tassunga ilaallutik uumassusillit kingornussisarnermut pisataat, uumasut aalajangersimasut, uumasut najugannaavi uumasoqarfiillu, illersorneqarnissaat,2) uumassusileqarfinnik piujuaannartitsineq tunngavigalugu pisuussutinik uumassusilinnik iluaquteqarnissaq,3) nunami nalillit pigiinnarnissaat paaqqutarinissaallu,4) innuttaasut pinngortitami pisuussuteqaqisumi angalaarlutillu uninngaarsinnaanissaasa periarfissinneqarnissaat,aamma5)

nunarsuarmioqatigiit pinngortitaq pillugu isumaqatigiissutaasa pisariaqarnera naapertorlugu Kalaallit Nunaanni inatsisiliornermi atuuttussanngortinneqartarnissaasa qulakkeerneqarnissaat.Tamatuma saniatigut Inatsisartut inatsisaatigut makku qulakkeerinneqataaffigineqassapput:1) nunami imaanilu uumasut nujuartat, naasut uumasuaqqallu isaannarmik takuneqarsinnaan-ngitsut inuiaqatigiinnillu kalaallinit pigineqartut kingornussisarnermut timiminni pisataasa inuiaqatigiinnut iluaqutissanngortinneqarnissaat, aamma2) pinngortitap inuillu peqqissusiisa uumassusillit kingornussisarnermut timiminni pisattamikkut allanngortitaasut iluaqutigineqarnerannut, atugaanerannut aqunneqarnerannullu atatillugu illersorneqarnissaat..Asimi illersuutitut killigititatPinngortitamik illersuinissamut inatsimmi kapitali 8. §§ 25, 26, 29 aamma 30 naapertorlugit asimi illuaqqat pillugit tullinnguuttunik aalajangersaasoqarpoq:Illoqarfiit nunaqarfiillu killeqarfiisa avataanni pinngortitami immikkut ittunit ataani taaneqartunit 100 meterinik qaninnerusumi illunik (illuaqqat piniariartarfiit oqquisarfiillu kiisalu takornarissanut sunngiffimmilu ornittakkat illuaqqat) inissiisoqassanngilaq, naasunik orpinnilluunniit ikkussuisoqassanngilaq, naatitsisoqassanngilaq kussiortoqaranilu imaluunniit allatigut nunap pissusia allanngortinneqassanani:- Tatsit tarajuusumik imeqartut aamma tatsit tarajornitsuusut (Nunaannarmut pilersaarutip nunataani peqanngilaq).__Kuuit eqaloqarfiit__ Puilasut kissartut (Nunaannarmut pilersaarutip nunataani peqanngilaq)..Pinngortitamut illersuinissamut inatsit kommunip pilersaarusiorneqarneranut (nunaannarmut pilersaarummi) ungasissusiliinernut piumasaqaatinik aalajangersaanissanik allanik periarfissiivoq.__ Piniariartarfiit oqquisarfiillu ataasiaakkat, kommunip pilersaarusiorneqarnerani (nunaannarmut pilersaarummi) aalajangersarneqarpat, sinerissamiit 100 meterinik qaninnerusumi inissinneqarsinnaapput.__Takornarissanut sunngiffimmilu illuaqqat, kommunip pilersaarusiorneqarnerani aalajangersarneqarpat, sinerissamiit 100 meterinik qaninnerusumi inissinneqarsinnaapput, tatsiniillu tarajuusunit tatsinillu tarajornitsuniit, kuunnit eqaloqarfinniit puilasunillu kissartuniit 100 meterinik qaninnerusumi inissinneqarsinnaapput.Qanganitsanut eqqaassutissat imaaliinnarlugit peerneqarsinnaanngitsutQanganitsat eqqaasutissat imaaliinnarlugit peerneqarsinnaanngitsut 1990 sioqqullugumeersut Kulturikkut eriagisassat eqqissisimatitaanerat pillugu Inatsisartut inatsisaanni ilaapput.Tamanna isumaqarpoq;Assaanerup nalaani qanganitsamik eriagisassamik imaaliinnarlugu peerneqarsinnaanngitsumik naammattuuisoqarpat sanaartortitsisup nassaarneq erngertumik Nunatta Katersugaasivianut nalunaarutigissavaa, suliarlu qanganitsamik eriagisassamik imaaliinnarlugu peerneqarsinnaanngitsumik attuisoq unitsinneqassaaq. Nunatta Katersugaasiviata aalajangissavaa qanganisarsiornikkut misissuinermik aallartitsisoqassanersoqTimmissat pillugit nalunaarut Timmissat pillugit nalunaarut 21. januar 2004-imeersup siunertarivaa timmissat atorluaanikkut illersuinerlu eqqarsaatigalugit oqimaaqatigiinnissaasa qulakkeerneqranissaat.Timmissat pitsaanerpaamik piaqqiorsinnaanerisa qulakkeernissaat anguniarlugu Timmissat pillugit nalunarummi § 8-mi tullinnguuttut aalajangersarneqarput:Timmissat piaqqiorfiiNalunaarummi matumani timmissat

piaqqiorfigalugu ineqarfiattut paasineqassaaq timmissat imarmiut aappariikkuutaat ikinnerpaamik qulit piaqqiorfigisaat.Imm. 2. Eqqarneq allatulluunniit pisariaqanngitsumik ajoqusersuineq timmissat piaqqiorfiinut ungasissutsit uku iluini inerteqqutaavoq:1) 5000 meterit, timmissat piaqqiorfii appanit, appanit siggutuunit, apparlunnit, appaliarsunnit, taateraanit, qaqullunnit imaluunniit oqaatsunit inigineqarpat.2) 200 meterit, timmissat piaqqiorfiat qeqertaappat, qeqertaasaappat imaluunniit eqqarluuppat, miternit siorartuunit, miternit siorakitsunit, serfanit, qingalinnit, imeqqutaallanit imaluunniit naajanit allanit taateraajunngitsunit inigineqartoq.Imm. 3. Imm. 2-mi aalajangersagaq apeqqutaatinnagu § 7 naapertorlugu mannissartoqarsinnaavoq.Imm. 4. Imm. 2-mi aalajangersakkat apeqqutaatinnagit aqqutit nalunaarsukkat angallammik ingerlavigineqarsinnaapput.Avatangiisinut tunngasutNunami, kuunni tatsinilu mingutsitsisoqaqqusaanngilaq.Avatangiisinut tunnasut piffissami sukkulluunniit pisumik inatsimmi atuuttumi ilaatinneqartuassapput.Kommunimit eqqissisimatitatAalisarneq pillugu inatsisartut inatsisaat nr. 18, 31. oktober 1996-meersoq aamma Eqalunniarneq pillugu – Namminersornerullutik Oqartussat nalunaarutaat nr. 11, 18. juni 1997-imeersoq naapertorlugit kommunimi kuunni eqqissisimatitsinissamik aalajangersaasoqarsinnaavoq.Eqqissisimatitsinernut atuuttunut kommunip aalisarnermut piniarnermullu immikkoortortaqarfia attavigiuk.Kommunip pilersaarusiorneqarneraAalajangersakkat annikitsukkuutaat kommunip pilersaarusiorneqarnerani pingaarnertut alajangersakkanut isumassarsianullu tunngaviusunut naapertuupput.

957-K20.1

Bestemmelser | Redegørelse

Bestemmelser

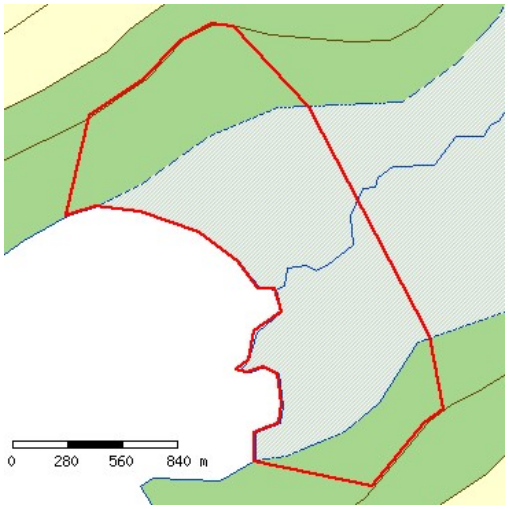

Killiffik	Akuerisaq
DETAILPLANNAVN	Sisimiuni Itillip kangerluata qinnguani sunngiffimmi illuaqqat aasarsiortarfiillu
Immikkoortup atorneqarnissaa	Imm. 1. Immikkoortup tamakkiisup atorneqarnissaa illuaraqarfittut immikkoortitaavoq, ukuusinnaasunut; __Sunngiffimmi illuaqqat aasarsiortarfiillu piffissami sivikitsuinnarmi najorneqartartussatut naatsorsuussaasut, __Illuaqqat piniariartarfiit oqquisarfillu kommunimit peqatigiiffinniit il.il. pilersinneqarsimasut aammalu annertunerusumik piniarnermut atorneqartussat imaluuniit ajutuulernermut atatillugu atorneqarnissamut piareersimasut. Taamaalillutik illuaqqat inunnit ataasiakkaanit pilersinneqartut/simasut piniariartarfiunatillu oqquisarfiunngillat. __Takornarissanut illuaqqat inuutissarsiutigalugu atorneqartut attartortinneqartulluunniit, taamaattorli illuaraqarfinni ataasiakkaani takornarissanut illuaqqat amerlanerpaamik pingasut. Imm. 2. Immikkoortut immikkoortitap iluani suliffeqarfinnik nipiliortunik, pujuliortunik, tipiliortunik, sajutsitsisunik imaluunniit arlaatigut avatangiisinut akornutaasut ingerlanneqassanngillat. Imm. 3. Immikkoortumi qimmiliveqartoqassanngilaq.
Sanaartukkap annertussusissaa sumiinnissaalu	Imm. 1. Immikkoortumi immikkoortinneqartumi kuunnut sinerissamullu 100 m-imik qaninnerusumi illuaraqarnissaa akuersissutigineqarsinnaavoq. Imm. 2. Illuaqqat piniariartarfiit oqquisarfiillu sunngiffimmilu illuaqqat nunaminertaq atugaat 60 m2 sinnersimassanngilaa. Imm. 3. Takornarissanut illuaqqat, qui ilanngullugu nunaminertaq atugaat 80 m2 sinnersimassanngilaa. Imm. 4. Immikkoortup iluani illuaqqat nutaat illuaqqamit pioreersumit imaluunniit illuarassatut toqqavissatulluunniit qinnuteqaataasumit, illuaqqap isorpiaanit uuttorlugu 60 m-imit qaninnerutinneqassanngillat. Toqqvinni pioreersuni illuaqqat sananeqartut uani ilaatinneqanngillat. Imm. 5. Illuaqqap eqqaamiussap 60 meterimik qaninneru-sumik illuaqqiornissamik qinnuteqartoqassagaluarpat, illuaqqanik 60 meterimik qaninerusumik piginnittunut tusarniaasoqassaaq. 60 meterimik qaninnerusumik illuaraatilik illuaraatillilluunniit attugaasut illuaraqqap kissaatigineqartup sananeqarnissaa kissaatiginngippassuk, taava illuaqqiassamut akuersissuteqartoqarsinnaanngilaq. Akerliliissut akuersissutigineqarpoq.

Imm. 6. Takornarissanut illuaqqat illuaqqaniit piniariartarfinniit oqquisarfinniillu sunngiffimmilu illuaqqaniit minnerpaamik 500 meterimik ungasissusilerlugit sananeqassapput. Takornarissanut illuaqqanik arlalinnik ataatsimoortunik (annerpaamik pingasut) sanasoqassappat, imminnut qaninnerpaamik 20 meterimik ungasissusilerlugit sananeqassapput.

Imm. 7. Pisariaqartitsineq sinnerlugu portunerusumik toq-qavilerneqassanngillat. Toqqavik pukkinnerpaaffimmini 0,5 m sinnerlugu nunamiit uuttorlugu portunerutinneqassanngilaq.

Imm. 8. Illuaqqat nutaat kuunnit tatsiniillu eqaloqarfinniit 200 meterimik qaninnerusumik sanaartornqasssanngillat.

Imm. 9. Illuaqqat nutaat qanganitsat eqqaassutissanit taku-tinnneqartuniit imaluunniit ersittuniit 20 meterinik qaninnersumik sanaartorneqassanngillat.

Imm. 10. Illuaqqat annerpaamik 1 ½-imit quleriilerlugit sa-naartorneqarsinnaanissaat akuersissutigineqassaaq, tassa qalia atorneqarluni naqqoqaratillu

Imm. 11. Toqqaviata qaavaniit portussuseq illup qimerluua-nut annerpaamik 6 meteriussaaq.

Imm. 12. Illuaqqamiit 10 meterimit ungasissusilimmi tullinn-guuttunik atortulersuisoqarsinnaanera imaluunniit sanaartoqarsinnaaneranik periarfissiisoqassasoq, nunamiertamik atugassinneqarnissamik qinnuteqaqqaarani, illuaqqanut nunamiertamik atugassiisoqareertillugu:

__Illuaqqamut ataatsimut qui annerpaamik 12m2,

__Aneerasaartarfik annerpaamik 15m2,

__Erfalasulerfik annerpaamik 12 m-imik portussusilik, nunap qaliapaataasa assinganik qalipaatilik, taamaasilluni nunamut assinguniassammat,

__Ikaat annerpaamik 15 m2-inik annertussusillit.

Sanaartukkap silatimigut isikkussaa

Imm. 1. Illuaraq silatimigut isikkua aserfallatsaalisimasutut isikkoqarfinneqassaaq.

Imm. 2. Illuaqqat silatimikkut iikkersuutaat qisummik qal-lerlugit, ujaqqanik, issunik ataatsimoortillugilluunniit sananeqarsinnaapput.

Imm. 2. Illuaqqat silataasai iikkesuuttaasa ilaat annikinneru-sumik ujaqqanik, issunik, igalaaminernik, eternittinik suliarineqarsinnaapput. Taamaattorli qalissailersuinermi qallersuutit assigisaallu akimut ersittut seqersitsinerlu ajortut atorneqarsinnaaneri akuersissutigineqarsinnaapput.

Imm. 3. Iikkersuutit qisuusut akulersugaanngitsutut imaluunniit qaliapaatinik taartunik (qernertoq, tungujortoq taartoq, qorsuk taartoq) imaluunniit nunap qalipaatigisaanik (terra de sienna, umbra, svenskrød, italienskrød aamma dodenkopf) qernertumik akuukkanik qalipaasersorneqarsimassapput.

Imm. 4. Qaliat tamaallaat qasersunik qernertunilluunniit, ivikkanik issunilluunniit aammalu savimminernik seqersitsineq ajortunik qalissialesorneqassapput.

Aqqusserngit, pisuinnaat aqqutaa biilinullu inissiiviit	Imm. 1. Angallavissat immikkoortinneqartut saniatigut aqqusinernik pilersitsisoqarsinnaanngilaq. Imm. 2. Nunaminertami illuaraqarfimmi ataatsimi puttasumik minnerusumik ataatsimik pilersitsioqarsinnaavoq, taakkulu ilusilersorneqassapput tatsit nunatarlu eqqarsaatigalugit. Imm. 3. Puttasut minnerit nunaminertamik atugassinneqar-nikumik/nik aserfallatsaalineqassapput, takkulu kikkunnit tamanit atorneqarsinnaassallutik, nunaminertami pineqartumi illuaraateqartuniit. Imm. 4. Maleruagassat atuuttut malillugit tamatigut putta-sumut nunaminertamik atugassinneqarnissamik qinnuteqartoqartassaaq.
Nunaminertat sanaartorfiunngitsut	Imm. 1. Nunatap pissusaanik allanngortitsisunik atortunik pilersitsoqassanngilaq. Imm. 2. Immikkoortumi containerinik inissiisoqassanngilaq. Imm. 2. Nunap iluarsaanneratigut, assiaqusersuinikkut assi-gisaatigullunniit nuna allanngorteqqqusaanngilaq. Imm. 3. Illuaqqamik piginnittoq illuaqqap eqqaani nunatap torersuutinnissaanut saligaatsuutinnissaanullu pisussaavoq. Imm. 4. Illuaqqamut nunaminertamik atugassiinermut atatil-lugu naatsiivinnik annerpaamik 10 m x 10 m anner-tussusilinnik pilersitsisoqarsinnaavoq. Naatsiivik illuaqqamiit 30 m-inik ungasissusilerlugu pilersinneqassaaq. Imm. 5. Kommunalbestyrelsimiit immikkut ittumik akuersissummik pisimatinnani, immikkoortup iluani ungalunik pilersitsisoqassanngilaq.
Sanaartukkanik pioreersunik avatangiisiannillu allanngutsaaliuineq	Qanganitsat eqqaassutissat Imm. 1. Illuaqqanut nunaminertanut immikkoortinneqartuni nutaamik illuaqqiornermut atatillugu soorlu inoqarfikunik, attakunik, tupeqarfikunik, ilerrinik ujaqqanilluunniit qammagaqarpat, tamanna illuaqqiortup Nunatta Katersugaasivianut nalunaarutigissavaa. Imm. 2. Qanganitsanut eqqaassutissat soorlu inoqarfikunik, attakut, tupeqarfikut, ilerrit ujaqqanilluunniit qammakkat ajoquserneqaqqusaanngillat kusanaallisarneqaqqusaanatillu.
Teknikkikkut atortuutit	Imm. 1. Qalianit imeq kuuttoq iggavinniillu imikoq illumiit ima ungasissusilerlugu nunatamut kuutsinneqassaaq, toqqavimmut kuuttussaajunnaarlugu. Kuutsitsineq eqqaani sanaartukkanut nunaminertanullu sanaartorfiunngitsunut akornutaassanngilaq. Imm. 2. Eqqagassat illuaqqamik piginnittup ikuallanniann-gikkunigit nassartassavai. Illuaqqat eqqaanniittut pinngortitarluunniit eqqaaniluunniit illuaraatillit allat akornusersornagit ikuallaasoqartassaaq. Imm. 3. Eqqagassat ajortiasut nunamut matoorunneqarsin-naapput, ikuallanneqarsinnapput nassarneqarsin-naallutik. Eqqagassat ajortiasut

matoorunneqassagunik ikuallanneqassagunilluunniit kuunnut eqaloqarfinnut tatsinullu minnerpaamik 200 meterinik ungasitsigisumi taamaaliorneqassapput.

Imm. 4. Anartarfiit immamut imaarneqarsinnaasut atorne-qartassapput, puussiartakulluunniit nunamut matoorunneqarlutik.

Imm. 5. Kuuffilersuinikkut anartarfiit kuutsittakkat ikkus-suunneqaqqusaanngillat. Illuaqqat pioreersut kuut-sittakkanik anartarfilinnut piginnittut imikumik ima kuutsitsisassapput, najugaqartunut allanut avatan-giisimulluunniit akornusersuutaanngitsumik.

Imm. 6. Innaallagissiuteeralerniaraanni, sapinngisamik nipi annikillisikkumallugu innaallagissiuteeraq quimut inissinneqartassaaq.

Imm. 7. Innaallagissiuteeqqanik atuineq sapinngisamik eq-qaamiunut akornusersuutaassanngilaq.

Imm. 8. Innaallagissat aqqutaat ingerlaartumi illuatungaanni tamani 100 meterimik aalajangersaasoqarpoq, taassumalu iluani illuaqqanik pilersitsisoqaqqusaanngilaq.

Avatangiisinut tunngasut

Imm. 1. Nunamik, kuunnik, tatsinik imarmilu mingutsitsi-soqaqqusaanngilaq.

Imm. 2. Uumasut miluumasut, timmissat, aalisakkat naasullu nunaannarmiittut inatsisiliornermi tamakkiisumi sukkulluunniit atuuttuusumi ilaatinneqarput.

Imm. 3. Sanaartornerup nalaani, illuaqqallu naammassisi-masut atorneqarneranni uumasut pinngortitarlu eq-qarsaatigineqartassapput, taamaaliornikkut sumiiffik mingutsinneqartussaajunnaarlugu kusanaallisar-neqartussaajunnaarlugulu. Atortussanik illuaqqap silataaniitsitsisarnerit illersorneqarsinnaasumik pisassapput.

Imm. 4. Nunaminertani sanaartorfiusimanngitsuni sanaar-tornermi sapinngisamik nuna allanngutsaaliorniar-neqartassaaq. Naasunik/ pinngortitamik ajoqusiisimanerit nutaamik naatsitsiviussapput.

Illoqarfimmi immikkoortumut pilersaarutip aamma/imaluunniit kommunip pilersaarusiorneqarneranut tapiliussap atorunnaarsinneqarneri

Pilersaarummik matuminnga inaarutaasumik akuersissuteqarnermut atatillugu nunaannarmut immikkoortumut pilersaarusiorfiusumut Nuna tamakkerlugu pilersaarusiornermut malittarisassat atorunnaarsinneqarput.

BILAG_DA_1

k18_k19_k20_1cm_750m.pdf (597 KB)

BILAG_GL_1

k18_k19_k20_1cm_750m.pdf (597 KB)

redegoerelse

A. TunuliaqutaqNunaannarmi illuaraqarfinnut aalajangersakkat nunaannarmut Nuna tamakkerlugu pilersaarusiornermi malittarisassanik aammaluSisimiut Kommunerisimasaani Maniitsullu Kommunerisimasaani nunaannarmut pilersaarutaasunit marluusunit aallaaveqartinneqarput.Nuna tamakkerlugu pilersaarusiornermi malittarisassat pilersaarutinillu nutaanngitsunit marluusunit kiisalu illuaraqarfinnut

pilersaarusiorneq siumut isiginnittumik, nunap timaani soqutigisat, assigiinngitsut naleqqussarneqarnissaat siunertaavoq.Uani ilaatigut taaneqarsinnaapput pinngortitamut soqutigisat, kulturikkut oqaluttuarisaanermut soqutigisat, sunngiffimmi aalisarnermut soqutigisat, inuutissarsiutigalugu piniarnermik aalisarnermillu soqutigisat, inuutissarsiutigalugu takornarialerinermik soqutigisat innuttaasullu sukisaarsaarnissamut soqutigisaat, soqutisat assigiinngitsut nassuiarneqarnerannut iserfissaq.Illuaraqarfiit iluanni, sapinngisamik nunaminertat pinngortitatut isikkoqartinneqarnissaat illuaqqallu avinngarusimanissaat siunertaavoq. Taamalilluni nunaannarmiinnermik misigisimanissaq paariinnarneqassaaq.B. Immikkoortoq pilersaarusiorfiusoq ullumikkut.InissisimaneraNunaannarmi soqutigisat assigiinngitsut allat sapinngisamik naleqqussarniarlugit kiisalu kisarfiusinnaasut, imermik pilersuiffiusinnaasut sumiinneri, silamik anorimillu pissutsit tulluarnerpaaffiini illuaraqarfiit immikkoortinneqarput.Immikkoortup ilarpassui nunaqarfikunik ilaqarput.Immikkoortoq Itillip kangerluata qinnguani kuup Aussiviit eqqaani inissisimavoq.AtorneqarnissaaImmikkoortoq pilersaarusiorfiusoq ullumikkut illuaraqarfittut atorneqarpoq.C. SiunertaqSiunertaq tassaavoq;__nunaannarmi soqutigisanit assigiinngitsunit akuerineqarsinnaasumik tulluartumik atorneqarnissaata qulakkeerneqarnissaa,__nunaannarmiinnermik misigisimanerup paariinnarneqarluni illuaqqanut nunaminertanik qulakkeerneqarnissaa.D. ImarisaaImmikkoortup pilersaarusiorfiusup illuaqqat sumi sananeqarsinnaanerinik killilersuinernik tikkuussivoq.Illuaqqat inissisimaffisaanik, annertussusissaanik, ilusilersugaanissaanik, illuaqqiornermi atortussat suut atorneqarnissaat aamma illuaqqat qanoq qalipaasersorneqarnissaat ilanngullugit malinneqartussanik aalajangersakkanik aalajangersaasoqarpoq. Nunaminertat sanaartorfiusussaanngitsut pillugit, teknikkikkut atortussanut avatangiisinullu il.il. aamma aalajangersaqarpoq.E. Pilersaarutinut allanut attuumassutsitNuna tamakkerlugu pilersaarusiorneqImmikkoortumik pilersaarusiornerup nuna tamakkerlugu pilersaarusiornermut sunniuteqanngilaq.Pinngortitamik illersuineq pillugu inatsitNunaannarmut pilersaarut Pinngortitamik illersuinermik inatsimmik ilaavoq – Pinngortitamik illersuineq pillugu Inatsisartut inatsisaat nr. 29, 18. december 2003-meersoq. Inatsisip Kallaallit Nunaanni pinngortitap illersueqataaffigissavaa.Illersuineq pissaaq uumassusileqarfiit piujuaannarnissaat tunngavigalugu, mianersornissamik tunngavissat naapertorlugit aamma inuit inuunerminni atugarisaat aammalu uumasut naasullu piujuaannarnissaat ataqqillugit.Inatsisartut inatsisaanni pingaarnertut anguniagaapputt:1) uumassusillit assigiinngitsut amerlassusiisa assigiinngiiaarnerisalu, tassunga ilaallutik uumassusillit kingornussisarnermut pisataat, uumasut aalajangersimasut, uumasut najugannaavi uumasoqarfiillu, illersorneqarnissaat, 2) uumassusileqarfinnik piujuaannartitsineq tunngavigalugu pisuussutinik uumassusilinnik iluaquteqarnissaq, 3) nunami nalillit pigiinnarnissaat paaqqutarinissaallu, 4) innuttaasut pinngortitami pisuussuteqaqisumi angalaarlutillu uninngaarsinnaanissaasa periarfissinneqarnissaat,aamma5) nunarsuarmioqatigiit pinngortitaq pillugu isumaqatigiissutaasa pisariaqarnera naapertorlugu Kalaallit Nunaanni inatsisiliornermi

atuuttussanngortinneqartarnissaasa qulakkeerneqarnissaat. Tamatuma saniatigut Inatsisartut inatsisaatigut makku qulakkeerinneqataaffigineqassapput:1) nunami imaanilu uumasut nujuartat, naasut uumasuaqqallu isaannarmik takuneqarsinnaan-ngitsut inuiaqatigiinnillu kalaallinit pigineqartut kingornussisarnermut timiminni pisataasa inuiaqatigiinnut iluaqutissanngortinneqarnissaat, aamma 2) pinngortitap inuillu peqqissusiisa uumassusillit kingornussisarnermut timiminni pisattamikkut allanngortitaasut iluaqutigineqarnerannut, atugaanerannut aqunneqarnerannullu atatillugu illersorneqarnissaat..Asimi illersuutitut killigititatPinngortitamik illersuinissamut inatsimmi kapitali 8. §§ 25, 26, 29 aamma 30 naapertorlugit asimi illuaqqat pillugit tullinnguuttunik aalajangersaasoqarpoq:Illoqarfiit nunaqarfiillu killeqarfiisa avataanni pinngortitami immikkut ittunit ataani taaneqartunit 100 meterinik qaninnerusumi illunik (illuaqqat piniariartarfiit oqquisarfiillu kiisalu takornarissanut sunngiffimmilu ornittakkat illuaqqat) inissiisoqassanngilaq, naasunik orpinnilluunniit ikkussuisoqassanngilaq, naatitsisoqassanngilaq kussiortoqaranilu imaluunniit allatigut nunap pissusia allanngortinneqassanani:- Tatsit tarajuusumik imeqartut aamma tatsit tarajornitsuusut (Nunaannarmut pilersaarutip nunataani peqanngilaq).__Kuuit eqaloqarfiit__ Puilasut kissartut (Nunaannarmut pilersaarutip nunataani peqanngilaq)..Pinngortitamut illersuinissamut inatsit kommunip pilersaarusiorneqarneranut (nunaannarmut pilersaarummi) ungasissusiliinernut piumasaqaatinik aalajangersaanissanik allanik periarfissiivoq.__ Piniariartarfiit oqquisarfiillu ataasiaakkat, kommunip pilersaarusiorneqarnerani (nunaannarmut pilersaarummi) aalajangersarneqarpat, sinerissamiit 100 meterinik qaninnerusumi inissinneqarsinnaapput.__Takornarissanut sunngiffimmilu illuaqqat, kommunip pilersaarusiorneqarnerani aalajangersarneqarpat, sinerissamiit 100 meterinik qaninnerusumi inissinneqarsinnaapput, tatsiniillu tarajuusunit tatsinillu tarajornitsuniit, kuunnit eqaloqarfinniit puilasunillu kissartuniit 100 meterinik qaninnerusumi inissinneqarsinnaapput. Qanganitsanut eqqaassutissat imaaliinnarlugit peerneqarsinnaanngitsutQanganitsat eqqaasutissat imaaliinnarlugit peerneqarsinnaanngitsut 1990 sioqqullugumeersut Kulturikkut eriagisassat eqqissisimatitaanerat pillugu Inatsisartut inatsisaanni ilaapput.Tamanna isumaqarpoq;Assaanerup nalaani qanganitsamik eriagisassamik imaaliinnarlugu peerneqarsinnaanngitsumik naammattuuisoqarpat sanaartortitsisup nassaarneq erngertumik Nunatta Katersugaasivianut nalunaarutigissavaa, suliarlu qanganitsamik eriagisassamik imaaliinnarlugu peerneqarsinnaanngitsumik attuisoq unitsinneqassaaq. Nunatta Katersugaasiviata aalajangissavaa qanganisarsiornikkut misissuinermik aallartitsisoqassanersoqTimmissat pillugit nalunaarutTimmissat pillugit nalunaarut 21. januar 2004-imeersup siunertarivaa timmissat atorluaanikkut illersuinerlu eqqarsaatigalugit oqimaaqatigiinnissaasa qulakkeerneqranissaat.Timmissat pitsaanerpaamik piaqqiorsinnaanerisa qulakkeernissaat anguniarlugu Timmissat pillugit nalunarummi § 8-mi tullinnguuttut aalajangersarneqarput:Timmissat piaqqiorfiiNalunaarummi matumani timmissat piaqqiorfigalugu ineqarfiattut paasineqassaaq timmissat imarmiut aappariikkuutaat ikinnerpaamik qulit piaqqiorfigisaat. Imm. 2. Eqqarneq allatulluunniit

pisariaqanngitsumik ajoqusersuineq timmissat piaqqiorfiinut ungasissutsit uku iluini inerteqqutaavoq:1) 5000 meterit, timmissat piaqqiorfii appanit, appanit sigguttuunit, apparlunnit, appaliarsunnit, taateraanit, qaqullunnit imaluunniit oqaatsunit inigineqarpat.2) 200 meterit, timmissat piaqqiorfiat qeqertaappat, qeqertaasaappat imaluunniit eqqarluuppat, miternit siorartuunit, miternit siorakitsunit, serfanit, qingalinnit, imeqqutaallanit imaluunniit naajanit allanit taateraajunngitsunit inigineqartoq.Imm. 3. Imm. 2-mi aalajangersagaq apeqqutaatinnagu § 7 naapertorlugu mannissartoqarsinnaavoq.Imm. 4. Imm. 2-mi aalajangersakkat apeqqutaatinnagit aqqutit nalunaarsukkat angallammik ingerlavigineqarsinnaapput.Avatangiisinut tunngasutNunami, kuunni tatsinilu mingutsitsisoqaqqusaanngilaq. Avatangiisinut tunnasut piffissami sukkulluunniit pisumik inatsimmi atuuttumi ilaatinneqartuassapput.Kommunimit eqqissisimatitatAalisarneq pillugu inatsisartut inatsisaat nr. 18, 31. oktober 1996-meersoq aamma Eqalunniarneq pillugu – Namminersornerullutik Oqartussat nalunaarutaat nr. 11, 18. juni 1997-imeersoq naapertorlugit kommunimi kuunni eqqissisimatitsinissamik aalajangersaasoqarsinnaavoq.Eqqissisimatitsinernut atuuttunut kommunip aalisarnermut piniarnermullu immikkoortortaqarfia attavigiuk.Kommunip pilersaarusiorneqarneraAalajangersakkat annikitsukkuutaat kommunip pilersaarusiorneqarnerani pingaarnertut alajangersakkanut isumassarsianullu tunngaviusunut naapertuupput.

957-K21.1

Bestemmelser | Redegørelse

Bestemmelser

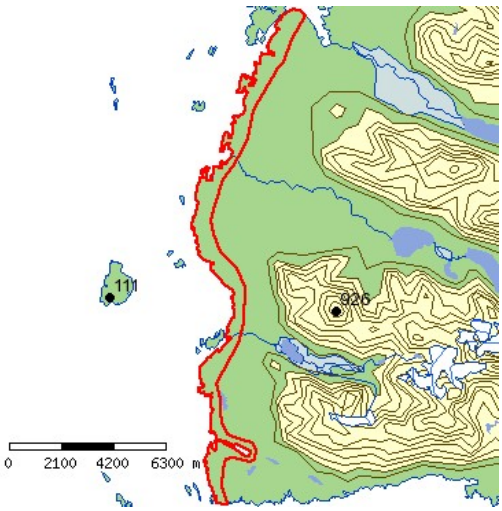

Killiffik	Akuerisaq
DETAILPLANNAVN	Sisimiuni Kangerluarssugssuup avannamut sineriaani sunngiffimmi illuaqqat aasarsiortarfiillu il.il.
Immikkoortup atorneqarnissaa	Imm. 1. Immikkoortup tamakkiisup atorneqarnissaa illuaraqarfittut immikkoortitaavoq, ukuusinnaasunut; __Sunngiffimmi illuaqqat aasarsiortarfiillu piffissami sivikitsuinnarmi najorneqartartussatut naatsorsuussaasut, __Illuaqqat piniariartarfiit oqquisarfillu kommunimit peqatigiiffinniit il.il. pilersinneqarsimasut aammalu annertunerusumik piniarnermut atorneqartussat imaluuniit ajutuulernermut atatillugu atorneqarnissamut piareersimasut. Taamaalillutik illuaqqat inunnit ataasiakkaanit pilersinneqartut/simasut piniariartarfiunatillu oqquisarfiunngillat. __Takornarissanut illuaqqat inuutissarsiutigalugu atorneqartut attartortinneqartulluunniit, taamaattorli illuaraqarfinni ataasiakkaani takornarissanut illuaqqat amerlanerpaamik pingasut. Imm. 2. Immikkoortut immikkoortitap iluani suliffeqarfinnik nipiliortunik, pujuliortunik, tipiliortunik, sajutsitsisunik imaluunniit arlaatigut avatangiisinut akornutaasut ingerlanneqassanngillat. Imm. 3. Immikkoortumi qimmiliveqartoqassanngilaq.
Sanaartukkap annertussusissaa sumiinnissaalu	Imm. 1. Immikkoortumi immikkoortinneqartumi kuunnut sinerissamullu 100 m-imik qaninnerusumi illuaraqarnissaa akuersissutigineqarsinnaavoq. Imm. 2. Illuaqqat piniariartarfiit oqquisarfiillu sunngiffimmilu illuaqqat nunaminertaq atugaat 60 m2 sinnersimassanngilaa. Imm. 3. Takornarissanut illuaqqat, qui ilanngullugu nunaminertaq atugaat 80 m2 sinnersimassanngilaa. Imm. 4. Immikkoortup iluani illuaqqat nutaat illuaqqamit pioreersumit imaluunniit illuarassatut toqqavissatulluunniit qinnuteqaataasumit, illuaqqap isorpiaanit uuttorlugu 60 m-imit qaninnerutinneqassanngillat. Toqqvinni pioreersuni illuaqqat sananeqartut uani ilaatinneqanngillat. Imm. 5. Illuaqqap eqqaamiussap 60 meterimik qaninneru-sumik illuaqqiornissamik qinnuteqartoqassagaluarpat, illuaqqanik 60 meterimik qaninerusumik piginnittunut tusarniaasoqassaaq. 60 meterimik qaninnerusumik illuaraatilik illuaraatillilluunniit attugaasut illuaraqqap kissaatigineqartup sananeqarnissaa kissaatiginngippassuk, taava illuaqqiassamut akuersissuteqartoqarsinnaanngilaq. Akerliliissut akuersissutigineqarpoq.

Imm. 6. Takornarissanut illuaqqat illuaqqaniit piniariartarfinniit oqquisarfinniillu sunngiffimmilu illuaqqaniit minnerpaamik 500 meterimik ungasissusilerlugit sananeqassapput. Takornarissanut illuaqqanik arlalinnik ataatsimoortunik (annerpaamik pingasut) sanasoqassappat, imminnut qaninnerpaamik 20 meterimik ungasissusilerlugit sananeqassapput.

Imm. 7. Pisariaqartitsineq sinnerlugu portunerusumik toq-qavilerneqassanngillat. Toqqavik pukkinnerpaaffimmini 0,5 m sinnerlugu nunamiit uuttorlugu portunerutinneqassanngilaq.

Imm. 8. Illuaqqat nutaat kuunnit tatsiniillu eqaloqarfinniit 200 meterimik qaninnerusumik sanaartornqasssanngillat.

Imm. 9. Illuaqqat nutaat qanganitsat eqqaassutissanit taku-tinnneqartuniit imaluunniit ersittuniit 20 meterinik qaninnersumik sanaartorneqassanngillat.

Imm. 10. Illuaqqat annerpaamik 1 ½-imit quleriilerlugit sa-naartorneqarsinnaanissaat akuersissutigineqassaaq, tassa qalia atorneqarluni naqqoqaratillu

Imm. 11. Toqqaviata qaavaniit portussuseq illup qimerluua-nut annerpaamik 6 meteriussaaq.

Imm. 12. Illuaqqamiit 10 meterimit ungasissusilimmi tullinn-guuttunik atortulersuisoqarsinnaanera imaluunniit sanaartoqarsinnaaneranik periarfissiisoqassasoq, nunamiertamik atugassinneqarnissamik qinnuteqaqqaarani, illuaqqanut nunamiertamik atugassiisoqareertillugu:

__Illuaqqamut ataatsimut qui annerpaamik 12m2,

__Aneerasaartarfik annerpaamik 15m2,

__Erfalasulerfik annerpaamik 12 m-imik portussusilik, nunap qaliapaataasa assinganik qalipaatilik, taamaasilluni nunamut assinguniassammat,

__Ikaat annerpaamik 15 m2-inik annertussusillit.

Sanaartukkap silatimigut isikkussaa

Imm. 1. Illuaraq silatimigut isikkua aserfallatsaalisimasutut isikkoqarfinneqassaaq.

Imm. 2. Illuaqqat silatimikkut iikkersuutaat qisummik qal-lerlugit, ujaqqanik, issunik ataatsimoortillugilluunniit sananeqarsinnaapput.

Imm. 2. Illuaqqat silataasai iikkesuuttaasa ilaat annikinneru-sumik ujaqqanik, issunik, igalaaminernik, eternittinik suliarineqarsinnaapput. Taamaattorli qalissailersuinermi qallersuutit assigisaallu akimut ersittut seqersitsinerlu ajortut atorneqarsinnaaneri akuersissutigineqarsinnaapput.

Imm. 3. Iikkersuutit qisuusut akulersugaanngitsutut imaluunniit qaliapaatinik taartunik (qernertoq, tungujortoq taartoq, qorsuk taartoq) imaluunniit nunap qalipaatigisaanik (terra de sienna, umbra, svenskrød, italienskrød aamma dodenkopf) qernertumik akuukkanik qalipaasersorneqarsimassapput.

Imm. 4. Qaliat tamaallaat qasersunik qernertunilluunniit, ivikkanik issunilluunniit aammalu savimminernik seqersitsineq ajortunik qalissialesorneqassapput.

Aqqusserngit, pisuinnaat aqqutaa biilinullu inissiiviit	Imm. 1. Angallavissat immikkoortinneqartut saniatigut aqqusinernik pilersitsisoqarsinnaanngilaq. Imm. 2. Nunaminertami illuaraqarfimmi ataatsimi puttasumik minnerusumik ataatsimik pilersitsioqarsinnaavoq, taakkulu ilusilersorneqassapput tatsit nunatarlu eqqarsaatigalugit. Imm. 3. Puttasut minnerit nunaminertamik atugassinneqar-nikumik/nik aserfallatsaalineqassapput, takkulu kikkunnit tamanit atorneqarsinnaassallutik, nunaminertami pineqartumi illuaraateqartuniit. Imm. 4. Maleruagassat atuuttut malillugit tamatigut putta-sumut nunaminertamik atugassinneqarnissamik qinnuteqartoqartassaaq.
Nunaminertat sanaartorfiunngitsut	Imm. 1. Nunatap pissusaanik allanngortitsisunik atortunik pilersitsoqassanngilaq. Imm. 2. Immikkoortumi containerinik inissiisoqassanngilaq. Imm. 2. Nunap iluarsaanneratigut, assiaqusersuinikkut assi-gisaatigullunniit nuna allanngorteqqqusaanngilaq. Imm. 3. Illuaqqamik piginnittoq illuaqqap eqqaani nunatap torersuutinnissaanut saligaatsuutinnissaanullu pisussaavoq. Imm. 4. Illuaqqamut nunaminertamik atugassiinermut atatil-lugu naatsiivinnik annerpaamik 10 m x 10 m anner-tussusilinnik pilersitsisoqarsinnaavoq. Naatsiivik illuaqqamiit 30 m-inik ungasissusilerlugu pilersinneqassaaq. Imm. 5. Kommunalbestyrelsimiit immikkut ittumik akuersissummik pisimatinnani, immikkoortup iluani ungalunik pilersitsisoqassanngilaq.
Sanaartukkanik pioreersunik avatangiisiannillu allanngutsaaliuineq	Qanganitsat eqqaassutissat Imm. 1. Illuaqqanut nunaminertanut immikkoortinneqartuni nutaamik illuaqqiornermut atatillugu soorlu inoqarfikunik, attakunik, tupeqarfikunik, ilerrinik ujaqqanilluunniit qammagaqarpat, tamanna illuaqqiortup Nunatta Katersugaasivianut nalunaarutigissavaa. Imm. 2. Qanganitsanut eqqaassutissat soorlu inoqarfikunik, attakut, tupeqarfikut, ilerrit ujaqqanilluunniit qammakkat ajoquserneqaqqusaanngillat kusanaallisarneqaqqusaanatillu.
Teknikkikkut atortuutit	Imm. 1. Qalianit imeq kuuttoq iggavinniillu imikoq illumiit ima ungasissusilerlugu nunatamut kuutsinneqassaaq, toqqavimmut kuuttussaajunnaarlugu. Kuutsitsineq eqqaani sanaartukkanut nunaminertanullu sanaartorfiunngitsunut akornutaassanngilaq. Imm. 2. Eqqagassat illuaqqamik piginnittup ikuallanniann-gikkunigit nassartassavai. Illuaqqat eqqaanniittut pinngortitarluunniit eqqaaniluunniit illuaraatillit allat akornusersornagit ikuallaasoqartassaaq. Imm. 3. Eqqagassat ajortiasut nunamut matoorunneqarsin-naapput, ikuallanneqarsinnapput nassarneqarsin-naallutik. Eqqagassat ajortiasut

matoorunneqassagunik ikuallanneqassagunilluunniit kuunnut eqaloqarfinnut tatsinullu minnerpaamik 200 meterinik ungasitsigisumi taamaaliorneqassapput.

Imm. 4. Anartarfiit immamut imaarneqarsinnaasut atorne-qartassapput, puussiartakulluunniit nunamut matoorunneqarlutik.

Imm. 5. Kuuffilersuinikkut anartarfiit kuutsittakkat ikkus-suunneqaqqusaanngillat. Illuaqqat pioreersut kuut-sittakkanik anartarfilinnut piginnittut imikumik ima kuutsitsisassapput, najugaqartunut allanut avatan-giisimulluunniit akornusersuutaanngitsumik.

Imm. 6. Innaallagissiuteeralerniaraanni, sapinngisamik nipi annikillisikkumallugu innaallagissiuteeraq quimut inissinneqartassaaq.

Imm. 7. Innaallagissiuteeqqanik atuineq sapinngisamik eq-qaamiunut akornusersuutaassanngilaq.

Imm. 8. Innaallagissat aqqutaat ingerlaartumi illuatungaanni tamani 100 meterimik aalajangersaasoqarpoq, taassumalu iluani illuaqqanik pilersitsisoqaqqusaanngilaq.

Avatangiisinut tunngasut

Imm. 1. Nunamik, kuunnik, tatsinik imarmilu mingutsitsi-soqaqqusaanngilaq.

Imm. 2. Uumasut miluumasut, timmissat, aalisakkat naasullu nunaannarmiittut inatsisiliornermi tamakkiisumi sukkulluunniit atuuttuusumi ilaatinneqarput.

Imm. 3. Sanaartornerup nalaani, illuaqqallu naammassisi-masut atorneqarneranni uumasut pinngortitarlu eq-qarsaatigineqartassapput, taamaaliornikkut sumiiffik mingutsinneqartussaajunnaarlugu kusanaallisar-neqartussaajunnaarlugulu. Atortussanik illuaqqap silataaniitsitsisarnerit illersorneqarsinnaasumik pisassapput.

Imm. 4. Nunaminertani sanaartorfiusimanngitsuni sanaar-tornermi sapinngisamik nuna allanngutsaaliorniar-neqartassaaq. Naasunik/ pinngortitamik ajoqusiisimanerit nutaamik naatsitsiviussapput.

Illoqarfimmi immikkoortumut pilersaarutip aamma/imaluunniit kommunip pilersaarusiorneqarneranut tapiliussap atorunnaarsinneqarneri

Nunap timaanut nuna tamakkerlugu pilersaarusiornermi malitassat pilersaarutip iluani immikkoortup matuma akuersissutineqarneratigut atorunnaarsinneqarput.

BILAG_DA_1

k21_1cm750m.pdf (550 KB)

BILAG_GL_1

k21_1cm750m.pdf (550 KB)

redegoerelse

A. Tunuliaqutaq

Nunaannarmi illuaraqarfinnut aalajangersakkat nunaannarmut Nuna tamakkerlugu pilersaarusiornermi malittarisassanik aammaluSisimiut Kommunerisimasaani Maniitsullu Kommunerisimasaani nunaannarmut pilersaarutaasunit marluusunit aallaaveqartinneqarput.

Nuna tamakkerlugu pilersaarusiornermi malittarisassat pilersaarutinillu nutaanngitsunit marluusunit kiisalu illuaraqarfinnut pilersaarusiorneq siumut isiginnittumik, nunap timaani soqutigisat, assigiinngitsut naleqqussarneqarnissaat siunertaavoq.

Uani ilaatigut taaneqarsinnaapput pinngortitamut soqutigisat, kulturikkut oqaluttuarisaanermut soqutigisat, sunngiffimmi aalisarnermut soqutigisat, inuutissarsiutigalugu piniarnermik aalisarnermillu soqutigisat, inuutissarsiutigalugu takornarialerinermik soqutigisat innuttaasullu sukisaarsaarnissamut soqutigisaat, soqutisat assigiinngitsut nassuiarneqarnerannut iserfissaq.

Illuaraqarfiit iluanni, sapinngisamik nunaminertat pinngortitatut isikkoqartinneqarnissaat illuaqqallu avinngarusimanissaat siunertaavoq. Taamalilluni nunaannarmiinnermik misigisimanissaq paariinnarneqassaaq.

B. Immikkoortoq pilersaarusiorfiusoq ullumikkut.

Inississimanera

Nunaannarmi soqutigisat assigiinngitsut allat sapinngisamik naleqqussarniarlugit kiisalu kisarfiusinnaasut, imermik pilersuiffiusinnaasut sumiinneri, silamik anorimillu pissutsit tulluarnerpaaffiini illuaraqarfiit immikkoortinneqarput.

Immikkoortup ilarpassui nunaqarfikunik ilaqarput.

Immikkoortoq Itillip kujataatungaani Kangerluarssugssuup avannaatungaani inississimavoq. Immikkoortumi nunaqarfikoqanngilaq.

Atorneqarnissaa

Immikkoortoq pilersaarusiorfiusoq ullumikkut illuaraqarfittut atorneqarpoq.

C. Siunertaq

Siunertaq tassaavoq;

__nunaannarmi soqutigisanit assigiinngitsunit akuerineqarsinnaasumik tulluartumik atorneqarnissaata qulakkeerneqarnissaa,

__nunaannarmiinnermik misigisimanerup paariinnarneqarluni illuaqqanut nunaminertanik qulakkeerneqarnissaa.

D. Imarisaa

Immikkoortup pilersaarusiorfiusup illuaqqat sumi sananeqarsinnaanerinik killilersuinernik tikkuussivoq.

Illuaqqat inissisimaffisaanik, annertussusissaanik, ilusilersugaanissaanik, illuaqqiornermi atortussat suut atorneqarnissaat aamma illuaqqat qanoq qalipaasersorneqarnissaat ilanngullugit malinneqartussanik aalajangersakkanik aalajangersaasoqarpoq. Nunaminertat sanaartorfiusussaanngitsut pillugit, teknikkikkut atortussanut avatangiisinullu il.il. aamma aalajangersaqarpoq.

E. Pilersaarutinut allanut attuumassutsit

Nuna tamakkerlugu pilersaarusiorneq

Immikkoortumik pilersaarusiornerup nuna tamakkerlugu pilersaarusiornermut sunniuteqanngilaq.

Pinngortitamik illersuineq pillugu inatsit

Nunaannarmut pilersaarut Pinngortitamik illersuinermik inatsimmik ilaavoq – Pinngortitamik illersuineq pillugu Inatsisartut inatsisaat nr. 29, 18. december 2003-meersoq. Inatsisip Kallaallit Nunaanni pinngortitap illersueqataaffigissavaa.

Illersuineq pissaaq uumassusileqarfiit piujuaannarnissaat tunngavigalugu, mianersornissamik tunngavissat naapertorlugit aamma inuit inuunerminni atugarisaat aammalu uumasut naasullu piujuaannarnissaat ataqqillugit.

Inatsisartut inatsisaanni pingaarnertut anguniagaapputt:

1) uumassusillit assigiinngitsut amerlassusiisa assigiinngiiaarnerisalu, tassunga ilaallutik uumassusillit kingornussisarnermut pisataat, uumasut aalajangersimasut, uumasut najugannaavi uumasoqarfiillu, illersorneqarnissaat,

2) uumassusileqarfinnik piujuaannartitsineq

tunngavigalugu pisuussutinik uumassusilinnik iluaquteqarnissaq,

3) nunami nalillit pigiinnarnissaat paaqqutarinissaallu,

4) innuttaasut pinngortitami pisuussuteqaqisumi angalaarlutillu uninngaarsinnaanissaasa periarfissinneqarnissaat,

aamma

5) nunarsuarmioqatigiit pinngortitaq pillugu isumaqatigiissutaasa pisariaqarnera naapertorlugu Kalaallit Nunaanni inatsisiliornermi atuuttussanngortinneqartarnissaasa qulakkeerneqarnissaat.

Tamatuma saniatigut Inatsisartut inatsisaatigut makku qulakkeerinneqataaffigineqassapput:

1) nunami imaanilu uumasut nujuartat, naasut uumasuaqqallu isaannarmik takuneqarsinnaan-ngitsut inuiaqatigiinnillu kalaallinit pigineqartut kingornussisarnermut timiminni pisataasa inuiaqatigiinnut iluaqutissanngortinneqarnissaat, aamma

2) pinngortitap inuillu peqqissusiisa uumassusillit kingornussisarnermut timiminni pisattamikkut allanngortitaasut iluaqutigineqarnerannut, atugaanerannut aqunneqarnerannullu atatillugu illersorneqarnissaat..

Asimi illersuutitut killigititat

Pinngortitamik illersuinissamut inatsimmi kapitali 8. §§ 25, 26, 29 aamma 30 naapertorlugit asimi illuaqqat pillugit tullinnguuttunik aalajangersaasoqarpoq:

Illoqarfiit nunaqarfiillu killeqarfiisa avataanni pinngortitami immikkut ittunit ataani taaneqartunit 100 meterinik qaninnerusumi illunik (illuaqqat piniariartarfiit oqquisarfiillu kiisalu takornarissanut sunngiffimmilu ornittakkat illuaqqat) inissiisoqassanngilaq, naasunik orpinnilluunniit ikkussuisoqassanngilaq, naatitsisoqassanngilaq kussiortoqaranilu imaluunniit allatigut nunap pissusia allanngortinneqassanani:

- Tatsit tarajuusumik imeqartut aamma tatsit tarajornitsuusut (Nunaannarmut pilersaarutip nunataani peqanngilaq).

__Kuuit eqaloqarfiit

__ Puilasut kissartut (Nunaannarmut pilersaarutip nunataani peqanngilaq)..

Pinngortitamut illersuinissamut inatsit kommunip pilersaarusiorneqarneranut (nunaannarmut pilersaarummi) ungasissusiliinernut piumasaqaatinik aalajangersaanissanik allanik periarfissiivoq.

__ Piniariartarfiit oqquisarfiillu ataasiaakkat, kommunip pilersaarusiorneqarnerani (nunaannarmut pilersaarummi) aalajangersarneqarpat, sinerissamiit 100 meterinik qaninnerusumi inissinneqarsinnaapput.

__Takornarissanut sunngiffimmilu illuaqqat, kommunip pilersaarusiorneqarnerani aalajangersarneqarpat, sinerissamiit 100 meterinik qaninnerusumi inissinneqarsinnaapput, tatsiniillu tarajuusunit tatsinillu tarajornitsuniit, kuunnit eqaloqarfinniit puilasunillu kissartuniit 100 meterinik qaninnerusumi inissinneqarsinnaapput.

Qanganitsanut eqqaassutissat imaaliinnarlugit peerneqarsinnaanngitsut

Qanganitsat eqqaasutissat imaaliinnarlugit peerneqarsinnaanngitsut 1990 sioqqullugumeersut Kulturikkut eriagisassat eqqissisimatitaanerat pillugu Inatsisartut inatsisaanni ilaapput.

Tamanna isumaqarpoq;

Assaanerup nalaani qanganitsamik eriagisassamik imaaliinnarlugu peerneqarsinnaanngitsumik naammattuuisoqarpat sanaartortitsisup nassaarneq erngertumik Nunatta Katersugaasivianut nalunaarutigissavaa, suliarlu qanganitsamik eriagisassamik imaaliinnarlugu peerneqarsinnaanngitsumik attuisoq unitsinneqassaaq. Nunatta Katersugaasiviata aalajangissavaa qanganisarsiornikkut misissuinermik aallartitsisoqassanersoq

Timmissat pillugit nalunaarut

Timmissat pillugit nalunaarut 21. januar 2004-imeersup siunertarivaa timmissat atorluaanikkut illersuinerlu eqqarsaatigalugit oqimaaqatigiinnissaasa qulakkeerneqranissaat.

Timmissat pitsaanerpaamik piaqqiorsinnaanerisa qulakkeernissaat anguniarlugu Timmissat pillugit nalunarummi § 8-mi tullinnguuttut aalajangersarneqarput:

Timmissat piaqqiorfii

Nalunaarummi matumani timmissat piaqqiorfigalugu ineqarfiattut paasineqassaaq timmissat imarmiut aappariikkuutaat ikinnerpaamik qulit piaqqiorfigisaat.

Imm. 2. Eqqarneq allatulluunniit pisariaqanngitsumik ajoqusersuineq timmissat piaqqiorfiinut ungasissutsit uku iluini inerteqqutaavoq:

1) 5000 meterit, timmissat piaqqiorfii appanit, appanit sigguttuunit, apparlunnit, appaliarsunnit, taateraanit, qaqullunnit imaluunniit oqaatsunit inigineqarpat.

2) 200 meterit, timmissat piaqqiorfiat qeqertaappat, qeqertaasaappat imaluunniit eqqarluuppat, miternit siorartuunit, miternit siorakitsunit, serfanit, qingalinnit, imeqqutaallanit imaluunniit naajanit allanit taateraajunngitsunit inigineqartoq.

Imm. 3. Imm. 2-mi aalajangersagaq apeqqutaatinnagu § 7 naapertorlugu mannissartoqarsinnaavoq.

Imm. 4. Imm. 2-mi aalajangersakkat apeqqutaatinnagit aqqutit nalunaarsukkat angallammik ingerlavigineqarsinnaapput.

Avatangiisinut tunngasut

Nunami, kuunni tatsinilu mingutsitsisoqaqqusaanngilaq. Avatangiisinut tunnasut piffissami sukkulluunniit pisumik inatsimmi atuuttumi ilaatinneqartuassapput.

Kommunimit eqqissisimatitat

Aalisarneq pillugu inatsisartut inatsisaat nr. 18, 31. oktober 1996-meersoq aamma Eqalunniarneq pillugu – Namminersornerullutik Oqartussat nalunaarutaat nr. 11, 18. juni 1997-imeersoq naapertorlugit kommunimi kuunni eqqissisimatitsinissamik aalajangersaasoqarsinnaavoq.

Eqqissisimatitsinernut atuuttunut kommunip aalisarnermut piniarnermullu immikkoortortaqarfia attavigiuk.

Kommunip pilersaarusiorneqarnera

Aalajangersakkat annikitsukkuutaat kommunip pilersaarusiorneqarnerani pingaarnertut alajangersakkanut isumassarsianullu tunngaviusunut naapertuupput.

957-K3.1

Bestemmelser | Redegørelse

Bestemmelser

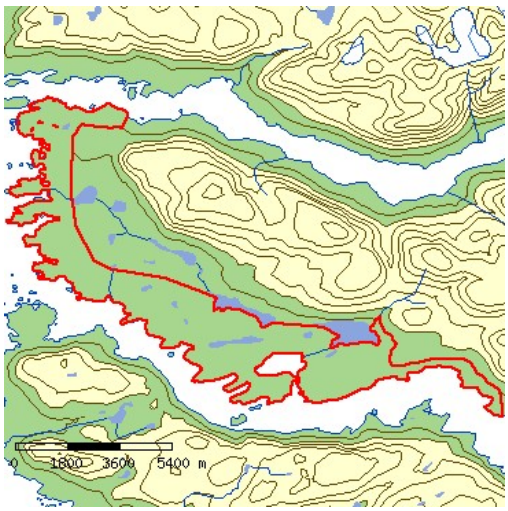

Killiffik	Akuerisaq
DETAILPLANNAVN	Sisimiuni Kangerluarsuk Tullerup avannamut sammisuani sunngiffimmi illuaqqat aasarsiortarfiillu il.il.
Immikkoortup atorneqarnissaa	Imm. 1. Immikkoortup tamakkiisup atorneqarnissaa illuaraqarfittut immikkoortitaavoq, ukuusinnaasunut; __Sunngiffimmi illuaqqat aasarsiortarfiillu piffissami sivikitsuinnarmi najorneqartartussatut naatsorsuussaasut, __Illuaqqat piniariartarfiit oqquisarfillu kommunimit peqatigiiffinniit il.il. pilersinneqarsimasut aammalu annertunerusumik piniarnermut atorneqartussat imaluuniit ajutuulernermut atatillugu atorneqarnissamut piareersimasut. Taamaalillutik illuaqqat inunnit ataasiakkaanit pilersinneqartut/simasut piniariartarfiunatillu oqquisarfiunngillat. __Takornarissanut illuaqqat inuutissarsiutigalugu atorneqartut attartortinneqartulluunniit, taamaattorli illuaraqarfinni ataasiakkaani takornarissanut illuaqqat amerlanerpaamik pingasut. Imm. 2. Immikkoortut immikkoortitap iluani suliffeqarfinnik nipiliortunik, pujuliortunik, tipiliortunik, sajutsitsisunik imaluunniit arlaatigut avatangiisinut akornutaasut ingerlanneqassanngillat. Imm. 3. Immikkoortumi qimmiliveqartoqassanngilaq.
Sanaartukkap annertussusissaa sumiinnissaalu	Imm. 1. Illuaraq silatimigut isikkua aserfallatsaalisimasutut isikkoqarfinneqassaaq. Imm. 2. Illuaqqat piniariartarfiit oqquisarfiillu sunngiffimmilu illuaqqat nunaminertaq atugaat 60 m2 sinnersimassanngilaa. Imm. 3. Takornarissanut illuaqqat, qui ilanngullugu nunaminertaq atugaat 80 m2 sinnersimassanngilaa. Imm. 4. Immikkoortup iluani illuaqqat nutaat illuaqqamit pioreersumit imaluunniit illuarassatut toqqavissatulluunniit qinnuteqaataasumit, illuaqqap isorpiaanit uuttorlugu 60 m-imit qaninnerutinneqassanngillat. Toqqvinni pioreersuni illuaqqat sananeqartut uani ilaatinneqanngillat, kiisalu illuaqqat nunaqarfiusimasuni sananeqartut, tamatumani illuaqqat akornanni imminnut ungasissusissaq 30 m-iunissaa akuerisaasoq. Imm. 5. Illuaqqap eqqaamiussap 60 meterimik qaninneru-sumik illuaqqiornissamik qinnuteqartoqassagaluarpat, illuaqqanik 60 meterimik qaninerusumik piginnittunut tusarniaasoqassaaq. 60 meterimik qaninnerusumik illuaraatilik illuaraatillilluunniit attugaasut illuaraqqap kissaatigineqartup sananeqarnissaa kissaatiginngippassuk, taava illuaqqiassamut

akuersissuteqartoqarsinnaanngilaq. Akerliliissut akuersissutigineqarpoq.

Imm. 6. Takornarissanut illuaqqat illuaqqaniit piniariartarfinniit oqquisarfinniillu sunngiffimmilu illuaqqaniit minnerpaamik 500 meterimik ungasissusilerlugit sananeqassapput. Takornarissanut illuaqqanik arlalinnik ataatsimoortunik (annerpaamik pingasut) sanasoqassappat, imminnut qaninnerpaamik 20 meterimik ungasissusilerlugit sananeqassapput.

Imm. 7. Pisariaqartitsineq sinnerlugu portunerusumik toq-qavilerneqassanngillat. Toqqavik pukkinnerpaaffimmini 0,5 m sinnerlugu nunamiit uuttorlugu portunerutinneqassanngilaq.

Imm. 8. Illuaqqat nutaat kuunnit tatsiniillu eqaloqarfinniit 200 meterimik qaninnerusumik sanaartornqasssanngillat.

Imm. 9. Illuaqqat nutaat qanganitsat eqqaassutissanit taku-tinnneqartuniit imaluunniit ersittuniit 20 meterinik qaninnersumik sanaartorneqassanngillat.

Imm. 10. Illuaqqat annerpaamik 1 ½-imit quleriilerlugit sa-naartorneqarsinnaanissaat akuersissutigineqassaaq, tassa qalia atorneqarluni naqqoqaratillu

Imm. 11. Toqqaviata qaavaniit portussuseq illup qimerluua-nut annerpaamik 6 meteriussaaq.

Imm. 12. Illuaqqamiit 10 meterimit ungasissusilimmi tullinn-guuttunik atortulersuisoqarsinnaanera imaluunniit sanaartoqarsinnaaneranik periarfissiisoqassasoq, nunamiertamik atugassinneqarnissamik qinnuteqaqqaarani, illuaqqanut nunamiertamik atugassiisoqareertillugu:

__Illuaqqamut ataatsimut qui annerpaamik 12m2,

__Aneerasaartarfik annerpaamik 15m2,

__Erfalasulerfik annerpaamik 12 m-imik portussusilik, nunap qaliapaataasa assinganik qalipaatilik, taamaasilluni nunamut assinguniassammat,

__Ikaat annerpaamik 15 m2-inik annertussusillit.

Sanaartukkap silatimigut isikkussaa

Imm. 1. Illuaraq silatimigut isikkua aserfallatsaalisimasutut isikkoqarfinneqassaaq.

Imm. 2. Illuaqqat silatimikkut iikkersuutaat qisummik qal-lerlugit, ujaqqanik, issunik ataatsimoortillugilluunniit sananeqarsinnaapput.

Imm. 2. Illuaqqat silataasai iikkesuuttaasa ilaat annikinneru-sumik ujaqqanik, issunik, igalaaminernik, eternittinik suliarineqarsinnaapput. Taamaattorli qalissailersuinermi qallersuutit assigisaallu akimut ersittut seqersitsinerlu ajortut atorneqarsinnaaneri akuersissutigineqarsinnaapput.

Imm. 3. Iikkersuutit qisuusut akulersugaanngitsutut imaluunniit qaliapaatinik taartunik (qernertoq, tungujortoq taartoq, qorsuk taartoq) imaluunniit nunap qalipaatigisaanik (terra de sienna, umbra, svenskrød, italienskrød aamma dodenkopf) qernertumik akuukkanik qalipaasersorneqarsimassapput.

Imm. 4. Qaliat tamaallaat qasersunik qernertunilluunniit, ivikkanik issunilluunniit aammalu

savimminernik seqersitsineq ajortunik qalissialesorneqassapput.

Aqqusserngit, pisuinnaat aqqutaa biilinullu inissiiviit

Imm. 1. Angallavissat immikkoortinneqartut saniatigut aqqusinernik pilersitsisoqarsinnaanngilaq.

Imm. 2. Nunaminertami illuaraqarfimmi ataatsimi puttasumik minnerusumik ataatsimik pilersitsioqarsinnaavoq, taakkulu ilusilersorneqassapput tatsit nunatarlu eqqarsaatigalugit.

Imm. 3. Puttasut minnerit nunaminertamik atugassinneqar-nikumik/nik aserfallatsaalineqassapput, takkulu kikkunnit tamanit atorneqarsinnaassallutik, nunaminertami pineqartumi illuaraateqartuniit.

Imm. 4. Maleruagassat atuuttut malillugit tamatigut putta-sumut nunaminertamik atugassinneqarnissamik qinnuteqartoqartassaaq.

Nunaminertat sanaartorfiunngitsut

Imm. 1. Nunatap pissusaanik allanngortitsisunik atortunik pilersitsoqassanngilaq.

Imm. 2. Immikkoortumi containerinik inissiisoqassanngilaq.

Imm. 2. Nunap iluarsaanneratigut, assiaqusersuinikkut assi-gisaatigullunniit nuna allanngorteqqqusaanngilaq.

Imm. 3. Illuaqqamik piginnittoq illuaqqap eqqaani nunatap torersuutinnissaanut saligaatsuutinnissaanullu pisussaavoq.

Imm. 4. Illuaqqamut nunaminertamik atugassiinermut atatil-lugu naatsiivinnik annerpaamik 10 m x 10 m anner-tussusilinnik pilersitsisoqarsinnaavoq. Naatsiivik illuaqqamiit 30 m-inik ungasissusilerlugu pilersinneqassaaq.

Imm. 5. Kommunalbestyrelsimiit immikkut ittumik akuersissummik pisimatinnani, immikkoortup iluani ungalunik pilersitsisoqassanngilaq.

Sanaartukkanik pioreersunik avatangiisiannillu allanngutsaaliuineq

Qanganitsat eqqaassutissat

Imm. 1. Illuaqqanut nunaminertanut immikkoortinneqartuni nutaamik illuaqqiornermut atatillugu soorlu inoqarfikunik, attakunik, tupeqarfikunik, ilerrinik ujaqqanilluunniit qammagaqarpat, tamanna illuaqqiortup Nunatta Katersugaasivianut nalunaarutigissavaa.

Imm. 2. Qanganitsanut eqqaassutissat soorlu inoqarfikunik, attakut, tupeqarfikut, ilerrit ujaqqanilluunniit qammakkat ajoquserneqaqqusaanngillat kusanaallisarneqaqqusaanatillu.

Teknikkikkut atortuutit

Imm. 1. Qalianit imeq kuuttoq iggavinniillu imikoq illumiit ima ungasissusilerlugu nunatamut kuutsinneqassaaq, toqqavimmut kuuttussaajunnaarlugu. Kuutsitsineq eqqaani sanaartukkanut nunaminertanullu sanaartorfiunngitsunut akornutaassanngilaq.

Imm. 2. Eqqagassat illuaqqamik piginnittup ikuallanniann-gikkunigit nassartassavai. Illuaqqat eqqaanniittut pinngortitarluunniit eqqaaniluunniit illuaraatillit allat akornusersornagit ikuallaasoqartassaaq.

Imm. 3. Eqqagassat ajortiasut nunamut

matoorunneqarsin-naapput, ikuallanneqarsinnapput nassarneqarsin-naallutik. Eqqagassat ajortiasut matoorunneqassagunik ikuallanneqassagunilluunniit kuunnut eqaloqarfinnut tatsinullu minnerpaamik 200 meterinik ungasitsigisumi taamaaliorneqassapput.

Imm. 4. Anartarfiit immamut imaarneqarsinnaasut atorne-qartassapput, puussiartakulluunniit nunamut matoorunneqarlutik.

Imm. 5. Kuuffilersuinikkut anartarfiit kuutsittakkat ikkus-suunneqaqqusaanngillat. Illuaqqat pioreersut kuut-sittakkanik anartarfilinnut piginnittut imikumik ima kuutsitsisassapput, najugaqartunut allanut avatan-giisimulluunniit akornusersuutaanngitsumik.

Imm. 6. Innaallagissiuteeralerniaraanni, sapinngisamik nipi annikillisikkumallugu innaallagissiuteeraq quimut inissinneqartassaaq.

Imm. 7. Innaallagissiuteeqqanik atuineq sapinngisamik eq-qaamiunut akornusersuutaassanngilaq.

Imm. 8. Innaallagissat aqqutaat ingerlaartumi illuatungaanni tamani 100 meterimik aalajangersaasoqarpoq, taassumalu iluani illuaqqanik pilersitsisoqaqqusaanngilaq.

Avatangiisinut tunngasut

Imm. 1. Nunamik, kuunnik, tatsinik imarmilu mingutsitsi-soqaqqusaanngilaq.

Imm. 2. Uumasut miluumasut, timmissat, aalisakkat naasullu nunaannarmiittut inatsisiliornermi tamakkiisumi sukkulluunniit atuuttuusumi ilaatinneqarput.

Imm. 3. Sanaartornerup nalaani, illuaqqallu naammassisi-masut atorneqarneranni uumasut pinngortitarlu eq-qarsaatigineqartassapput, taamaaliornikkut sumiiffik mingutsinneqartussaajunnaarlugu kusanaallisar-neqartussaajunnaarlugulu. Atortussanik illuaqqap silataaniitsitsisarnerit illersorneqarsinnaasumik pisassapput.

Imm. 4. Nunaminertani sanaartorfiusimanngitsuni sanaar-tornermi sapinngisamik nuna allanngutsaaliorniar-neqartassaaq. Naasunik/ pinngortitamik ajoqusiisimanerit nutaamik naatsitsiviussapput.

Illoqarfimmi immikkoortumut pilersaarutip aamma/imaluunniit kommunip pilersaarusiorneqarneranut tapiliussap atorunnaarsinneqarneri

Pilersaarummik matuminnga inaarutaasumik akuersissuteqarnikkut, nunaannarmut nuna tamakkerlugu malittarisassiat atorunnaarsinneqarput.

BILAG_DA_1

k2_k3_1cm750m.pdf (606 KB)

BILAG_GL_1

k2_k3_1cm750m.pdf (606 KB)

redegoerelse

A. TunuliaqutaqNunaannarmi illuaraqarfinnut aalajangersakkat nunaannarmut Nuna tamakkerlugu pilersaarusiornermi malittarisassanik aammaluSisimiut Kommunerisimasaani Maniitsullu Kommunerisimasaani nunaannarmut pilersaarutaasunit marluusunit aallaaveqartinneqarput.Nuna tamakkerlugu pilersaarusiornermi malittarisassat pilersaarutinillu

nutaanngitsunit marluusunit kiisalu illuaraqarfinnut pilersaarusiorneq siumut isiginnittumik, nunap timaani soqutigisat, assigiinngitsut naleqqussarneqarnissaat siunertaavoq.Uani ilaatigut taaneqarsinnaapput pinngortitamut soqutigisat, kulturikkut oqaluttuarisaanermut soqutigisat, sunngiffimmi aalisarnermut soqutigisat, inuutissarsiutigalugu piniarnermik aalisarnermillu soqutigisat, inuutissarsiutigalugu takornarialerinermik soqutigisat innuttaasullu sukisaarsaarnissamut soqutigisaat, soqutisat assigiinngitsut nassuiarneqarnerannut iserfissaq.Illuaraqarfiit iluanni, sapinngisamik nunaminertat pinngortitatut isikkoqartinneqarnissaat illuaqqallu avinngarusimanissaat siunertaavoq. Taamalilluni nunaannarmiinnermik misigisimanissaq paariinnarneqassaaq.B. Immikkoortoq pilersaarusiorfiusoq ullumikkut.InissisimaneraNunaannarmi soqutigisat assigiinngitsut allat sapinngisamik naleqqussarniarlugit kiisalu kisarfiusinnaasut, imermik pilersuiffiusinnaasut sumiinneri, silamik anorimillu pissutsit tulluarnerpaaffiini illuaraqarfiit immikkoortinneqarput.Immikkoortup ilarpassui nunaqarfikunik ilaqarput.957-K3.1 Kangerluarsuk Tullerup avannamut sammisuani inissisimavoq, aammalu nunatamik taserpassualimmik kuunnillu eqaloqarfinnik imaqarluni.Immikkoortoq Kangerluarsuk ungallermi erngup nukinga atorlugu nukissiorfimiit innaallagissamik pilersuinermut aqqutinit sarfaqarfimmiit akunneqarpoq.Immikkoortoq pilersaarusiorfiusoq ullumikkut illuaqarfittut atorneqarpoq, immikkoortulli annertunerujussuata immikkoortumi illuaqqanut amerlasoorpassuarnut inissaqartilerpaa.AtorneqarnissaaImmikkoortoq pilersaarusiorfiusoq ullumikkut illuaraqarfittut atorneqarpoq.C. SiunertaqSiunertaq tassaavoq;__nunaannarmi soqutigisanit assigiinngitsunit akuerineqarsinnaasumik tulluartumik atorneqarnissaata qulakkeerneqarnissaa,__nunaannarmiinnermik misigisimanerup paariinnarneqarluni illuaqqanut nunaminertanik qulakkeerneqarnissaa.D. ImarisaaImmikkoortup pilersaarusiorfiusup illuaqqat sumi sananeqarsinnaanerinik killilersuinernik tikkuussivoq.Illuaqqat inissisimaffisaanik, annertussusissaanik, ilusilersugaanissaanik, illuaqqiornermi atortussat suut atorneqarnissaat aamma illuaqqat qanoq qalipaasersorneqarnissaat ilanngullugit malinneqartussanik aalajangersakkanik aalajangersaasoqarpoq. Nunaminertat sanaartorfiusussaanngitsut pillugit, teknikkikkut atortussanut avatangiisinullu il.il. aamma aalajangersaqarpoq.E. Pilersaarutinut allanut attuumassutsitNuna tamakkerlugu pilersaarusiorneqImmikkoortumik pilersaarusiornerup nuna tamakkerlugu pilersaarusiornermut sunniuteqanngilaq.Pinngortitamik illersuineq pillugu inatsitNunaannarmut pilersaarut Pinngortitamik illersuinermik inatsimmik ilaavoq – Pinngortitamik illersuineq pillugu Inatsisartut inatsisaat nr. 29, 18. december 2003-meersoq. Inatsisip Kallaallit Nunaanni pinngortitap illersueqataaffigissavaa.Illersuineq pissaaq uumassusileqarfiit piujuaannarnissaat tunngavigalugu, mianersornissamik tunngavissat naapertorlugit aamma inuit inuunerminni atugarisaat aammalu uumasut naasullu piujuaannarnissaat ataqqillugit.Inatsisartut inatsisaanni pingaarnertut anguniagaapputt:1) uumassusillit assigiinngitsut amerlassusiisa assigiinngiiaarnerisalu, tassunga ilaallutik uumassusillit kingornussisarnermut pisataat, uumasut aalajangersimasut, uumasut najugannaavi uumasoqarfiillu, illersorneqarnissaat, 2) uumassusileqarfinnik piujuaannartitsineq

tunngavigalugu pisuussutinik uumassusilinnik iluaquteqarnissaq, 3) nunami nalillit pigiinnarnissaat paaqqutarinissaallu, 4) innuttaasut pinngortitami pisuussuteqaqisumi angalaarlutillu uninngaarsinnaanissaasa periarfissinneqarnissaat,aamma5) nunarsuarmioqatigiit pinngortitaq pillugu isumaqatigiissutaasa pisariaqarnera naapertorlugu Kalaallit Nunaanni inatsisiliornermi atuuttussanngortinneqartarnissaasa qulakkeerneqarnissaat. Tamatuma saniatigut Inatsisartut inatsisaatigut makku qulakkeerinneqataaffigineqassapput:1) nunami imaanilu uumasut nujuartat, naasut uumasuaqqallu isaannarmik takuneqarsinnaan-ngitsut inuiaqatigiinnillu kalaallinit pigineqartut kingornussisarnermut timiminni pisataasa inuiaqatigiinnut iluaqutissanngortinneqarnissaat, aamma 2) pinngortitap inuillu peqqissusiisa uumassusillit kingornussisarnermut timiminni pisattamikkut allanngortitaasut iluaqutigineqarnerannut, atugaanerannut aqunneqarnerannullu atatillugu illersorneqarnissaat..Asimi illersuutitut killigititatPinngortitamik illersuinissamut inatsimmi kapitali 8. §§ 25, 26, 29 aamma 30 naapertorlugit asimi illuaqqat pillugit tullinnguuttunik aalajangersaasoqarpoq:Illoqarfiit nunaqarfiillu killeqarfiisa avataanni pinngortitami immikkut ittunit ataani taaneqartunit 100 meterinik qaninnerusumi illunik (illuaqqat piniariartarfiit oqquisarfiillu kiisalu takornarissanut sunngiffimmilu ornittakkat illuaqqat) inissiisoqassanngilaq, naasunik orpinnilluunniit ikkussuisoqassanngilaq, naatitsisoqassanngilaq kussiortoqaranilu imaluunniit allatigut nunap pissusia allanngortinneqassanani:- Tatsit tarajuusumik imeqartut aamma tatsit tarajornitsuusut (Nunaannarmut pilersaarutip nunataani peqanngilaq).__Kuuit eqaloqarfiit__ Puilasut kissartut (Nunaannarmut pilersaarutip nunataani peqanngilaq)..Pinngortitamut illersuinissamut inatsit kommunip pilersaarusiorneqarneranut (nunaannarmut pilersaarummi) ungasissusiliinernut piumasaqaatinik aalajangersaanissanik allanik periarfissiivoq.__ Piniariartarfiit oqquisarfiillu ataasiaakkat, kommunip pilersaarusiorneqarnerani (nunaannarmut pilersaarummi) aalajangersarneqarpat, sinerissamiit 100 meterinik qaninnerusumi inissinneqarsinnaapput.__Takornarissanut sunngiffimmilu illuaqqat, kommunip pilersaarusiorneqarnerani aalajangersarneqarpat, sinerissamiit 100 meterinik qaninnerusumi inissinneqarsinnaapput, tatsiniillu tarajuusunit tatsinillu tarajornitsuniit, kuunnit eqaloqarfinniit puilasunillu kissartuniit 100 meterinik qaninnerusumi inissinneqarsinnaapput. Qanganitsanut eqqaassutissat imaaliinnarlugit peerneqarsinnaanngitsutQanganitsat eqqaasutissat imaaliinnarlugit peerneqarsinnaanngitsut 1990 sioqqullugumeersut Kulturikkut eriagisassat eqqissisimatitaanerat pillugu Inatsisartut inatsisaanni ilaapput.Tamanna isumaqarpoq;Assaanerup nalaani qanganitsamik eriagisassamik imaaliinnarlugu peerneqarsinnaanngitsumik naammattuuisoqarpat sanaartortitsisup nassaarneq erngertumik Nunatta Katersugaasivianut nalunaarutigissavaa, suliarlu qanganitsamik eriagisassamik imaaliinnarlugu peerneqarsinnaanngitsumik attuisoq unitsinneqassaaq. Nunatta Katersugaasiviata aalajangissavaa qanganisarsiornikkut misissuinermik aallartitsisoqassanersoqTimmissat pillugit nalunaarutTimmissat pillugit nalunaarut 21. januar 2004-imeersup siunertarivaa timmissat atorluaanikkut

illersuinerlu eqqarsaatigalugit oqimaaqatigiinnissaasa qulakkeerneqranissaat.Timmissat pitsaanerpaamik piaqqiorsinnaanerisa qulakkeernissaat anguniarlugu Timmissat pillugit nalunarummi § 8-mi tullinnguuttut aalajangersarneqarput:Timmissat piaqqiorfiiNalunaarummi matumani timmissat piaqqiorfigalugu ineqarfiattut paasineqassaaq timmissat imarmiut aappariikkuutaat ikinnerpaamik qulit piaqqiorfigisaat. Imm. 2. Eqqarneq allatulluunniit pisariaqanngitsumik ajoqusersuineq timmissat piaqqiorfiinut ungasissutsit uku iluini inerteqqutaavoq:1) 5000 meterit, timmissat piaqqiorfii appanit, appanit sigguttuunit, apparlunnit, appaliarsunnit, taateraanit, qaqullunnit imaluunniit oqaatsunit inigineqarpat.2) 200 meterit, timmissat piaqqiorfiat qeqertaappat, qeqertaasaappat imaluunniit eqqarluuppat, miternit siorartuunit, miternit siorakitsunit, serfanit, qingalinnit, imeqqutaallanit imaluunniit naajanit allanit taateraajunngitsunit inigineqartoq.Imm. 3. Imm. 2-mi aalajangersagaq apeqqutaatinnagu § 7 naapertorlugu mannissartoqarsinnaavoq.Imm. 4. Imm. 2-mi aalajangersakkat apeqqutaatinnagit aqqutit nalunaarsukkat angallammik ingerlavigineqarsinnaapput.Avatangiisinut tunngasutNunami, kuunni tatsinilu mingutsitsisoqaqqusaanngilaq. Avatangiisinut tunnasut piffissami sukkulluunniit pisumik inatsimmi atuuttumi ilaatinneqartuassapput.Kommunimit eqqissisimatitatAalisarneq pillugu inatsisartut inatsisaat nr. 18, 31. oktober 1996-meersoq aamma Eqalunniarneq pillugu – Namminersornerullutik Oqartussat nalunaarutaat nr. 11, 18. juni 1997-imeersoq naapertorlugit kommunimi kuunni eqqissisimatitsinissamik aalajangersaasoqarsinnaavoq.Eqqissisimatitsinernut atuuttunut kommunip aalisarnermut piniarnermullu immikkoortortaqarfia attavigiuk.Kommunip pilersaarusiorneqarneraAalajangersakkat annikitsukkuutaat kommunip pilersaarusiorneqarnerani pingaarnertut alajangersakkanut isumassarsianullu tunngaviusunut naapertuupput.

957-K30.1

Bestemmelser | Redegørelse

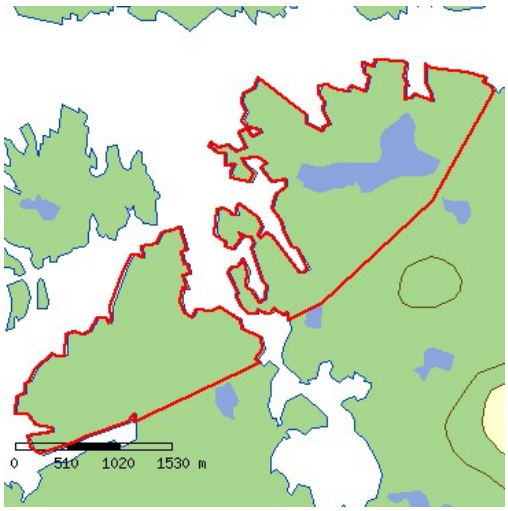

Bestemmelser

Killiffik	Akuerisaq
DETAILPLANNAVN	Maniitsumi kangerluup Kangerluarssugsuup kujataani sunngiffimmi illuaqqat aasarsiortarfiillu il.il.
Immikkoortup atorneqarnissaa	Imm. 1. Immikkoortup tamakkiisup atorneqarnissaa illuaraqarfittut immikkoortitaavoq, ukuusinnaasunut; __Sunngiffimmi illuaqqat aasarsiortarfiillu piffissami sivikitsuinnarmi najorneqartartussatut naatsorsuussaasut, __Illuaqqat piniariartarfiit oqquisarfillu kommunimit peqatigiiffinniit il.il. pilersinneqarsimasut aammalu annertunerusumik piniarnermut atorneqartussat imaluuniit ajutuulernermut atatillugu atorneqarnissamut piareersimasut. Taamaalillutik illuaqqat inunnit ataasiakkaanit pilersinneqartut/simasut piniariartarfiunatillu oqquisarfiunngillat. __Takornarissanut illuaqqat inuutissarsiutigalugu atorneqartut attartortinneqartulluunniit, taamaattorli illuaraqarfinni ataasiakkaani takornarissanut illuaqqat amerlanerpaamik pingasut. Imm. 2. Immikkoortut immikkoortitap iluani suliffeqarfinnik nipiliortunik, pujuliortunik, tipiliortunik, sajutsitsisunik imaluunniit arlaatigut avatangiisinut akornutaasut ingerlanneqassanngillat. Imm. 3. Immikkoortumi qimmiliveqartoqassanngilaq.
Sanaartukkap annertussusissaa sumiinnissaalu	Imm. 1. Immikkoortumi immikkoortinneqartumi kuunnut sinerissamullu 100 m-imik qaninnerusumi illuaraqarnissaa akuersissutigineqarsinnaavoq. Imm. 2. Illuaqqat piniariartarfiit oqquisarfiillu sunngiffimmilu illuaqqat nunaminertaq atugaat 60 m2 sinnersimassanngilaa. Imm. 3. Takornarissanut illuaqqat, qui ilanngullugu nunaminertaq atugaat 80 m2 sinnersimassanngilaa. Imm. 4. Immikkoortup iluani illuaqqat nutaat illuaqqamit pioreersumit imaluunniit illuarassatut toqqavissatulluunniit qinnuteqaataasumit, illuaqqap isorpiaanit uuttorlugu 60 m-imit qaninnerutinneqassanngillat. Toqqvinni pioreersuni illuaqqat sananeqartut uani ilaatinneqanngillat. Imm. 5. Illuaqqap eqqaamiussap 60 meterimik qaninneru-sumik illuaqqiornissamik qinnuteqartoqassagaluarpat, illuaqqanik 60 meterimik qaninerusumik piginnittunut tusarniaasoqassaaq. 60 meterimik qaninnerusumik illuaraatilik illuaraatillilluunniit attugaasut illuaraqqap kissaatigineqartup sananeqarnissaa kissaatiginngippassuk, taava illuaqqiassamut akuersissuteqartoqarsinnaanngilaq. Akerliliissut akuersissutigineqarpoq.

Imm. 6. Takornarissanut illuaqqat illuaqqaniit piniariartarfinniit oqquisarfinniillu sunngiffimmilu illuaqqaniit minnerpaamik 500 meterimik ungasissusilerlugit sananeqassapput. Takornarissanut illuaqqanik arlalinnik ataatsimoortunik (annerpaamik pingasut) sanasoqassappat, imminnut qaninnerpaamik 20 meterimik ungasissusilerlugit sananeqassapput.

Imm. 7. Pisariaqartitsineq sinnerlugu portunerusumik toq-qavilerneqassanngillat. Toqqavik pukkinnerpaaffimmini 0,5 m sinnerlugu nunamiit uuttorlugu portunerutinneqassanngilaq.

Imm. 8. Illuaqqat nutaat kuunnit tatsiniillu eqaloqarfinniit 200 meterimik qaninnerusumik sanaartornqasssanngillat.

Imm. 9. Illuaqqat nutaat qanganitsat eqqaassutissanit taku-tinnneqartuniit imaluunniit ersittuniit 20 meterinik qaninnersumik sanaartorneqassanngillat.

Imm. 10. Illuaqqat annerpaamik 1 ½-imit quleriilerlugit sa-naartorneqarsinnaanissaat akuersissutigineqassaaq, tassa qalia atorneqarluni naqqoqaratillu

Imm. 11. Toqqaviata qaavaniit portussuseq illup qimerluua-nut annerpaamik 6 meteriussaaq.

Imm. 12. Illuaqqamiit 10 meterimit ungasissusilimmi tullinn-guuttunik atortulersuisoqarsinnaanera imaluunniit sanaartoqarsinnaaneranik periarfissiisoqassasoq, nunamiertamik atugassinneqarnissamik qinnuteqaqqaarani, illuaqqanut nunamiertamik atugassiisoqareertillugu:

__Illuaqqamut ataatsimut qui annerpaamik 12m2,

__Aneerasaartarfik annerpaamik 15m2,

__Erfalasulerfik annerpaamik 12 m-imik portussusilik, nunap qaliapaataasa assinganik qalipaatilik, taamaasilluni nunamut assinguniassammat,

__Ikaat annerpaamik 15 m2-inik annertussusillit.

Sanaartukkap silatimigut isikkussaa

Imm. 1. Illuaraq silatimigut isikkua aserfallatsaalisimasutut isikkoqarfinneqassaaq.

Imm. 2. Illuaqqat silatimikkut iikkersuutaat qisummik qal-lerlugit, ujaqqanik, issunik ataatsimoortillugilluunniit sananeqarsinnaapput.

Imm. 2. Illuaqqat silataasai iikkesuuttaasa ilaat annikinneru-sumik ujaqqanik, issunik, igalaaminernik, eternittinik suliarineqarsinnaapput. Taamaattorli qalissailersuinermi qallersuutit assigisaallu akimut ersittut seqersitsinerlu ajortut atorneqarsinnaaneri akuersissutigineqarsinnaapput.

Imm. 3. Iikkersuutit qisuusut akulersugaanngitsutut imaluunniit qaliapaatinik taartunik (qernertoq, tungujortoq taartoq, qorsuk taartoq) imaluunniit nunap qalipaatigisaanik (terra de sienna, umbra, svenskrød, italienskrød aamma dodenkopf) qernertumik akuukkanik qalipaasersorneqarsimassapput.

Imm. 4. Qaliat tamaallaat qasersunik qernertunilluunniit, ivikkanik issunilluunniit aammalu savimminernik seqersitsineq ajortunik qalissialesorneqassapput.

Aqquserngit, pisuinnaat aqqutaa biilinullu inissiiviit	Imm. 1. Angallavissat immikkoortinneqartut saniatigut aqqusinernik pilersitsisoqarsinnaanngilaq. Imm. 2. Nunaminertami illuaraqarfimmi ataatsimi puttasumik minnerusumik ataatsimik pilersitsioqarsinnaavoq, taakkulu ilusilersorneqassapput tatsit nunatarlu eqqarsaatigalugit. Imm. 3. Puttasut minnerit nunaminertamik atugassinneqar-nikumik/nik aserfallatsaalineqassapput, takkulu kikkunnit tamanit atorneqarsinnaassallutik, nunaminertami pineqartumi illuaraateqartuniit. Imm. 4. Maleruagassat atuuttut malillugit tamatigut putta-sumut nunaminertamik atugassinneqarnissamik qinnuteqartoqartassaaq.
Nunaminertat sanaartorfiunngitsut	Imm. 1. Nunatap pissusaanik allanngortitsisunik atortunik pilersitsoqassanngilaq. Imm. 2. Immikkoortumi containerinik inissiisoqassanngilaq. Imm. 2. Nunap iluarsaanneratigut, assiaqusersuinikkut assi-gisaatigullunniit nuna allanngorteqqqusaanngilaq. Imm. 3. Illuaqqamik piginnittoq illuaqqap eqqaani nunatap torersuutinnissaanut saligaatsuutinnissaanullu pisussaavoq. Imm. 4. Illuaqqamut nunaminertamik atugassiinermut atatil-lugu naatsiivinnik annerpaamik 10 m x 10 m anner-tussusilinnik pilersitsisoqarsinnaavoq. Naatsiivik illuaqqamiit 30 m-inik ungasissusilerlugu pilersinneqassaaq. Imm. 5. Kommunalbestyrelsimiit immikkut ittumik akuersissummik pisimatinnani, immikkoortup iluani ungalunik pilersitsisoqassanngilaq.
Sanaartukkanik pioreersunik avatangiisiannillu allanngutsaaliuineq	Qanganitsat eqqaassutissat Imm. 1. Illuaqqanut nunaminertanut immikkoortinneqartuni nutaamik illuaqqiornermut atatillugu soorlu inoqarfikunik, attakunik, tupeqarfikunik, ilerrinik ujaqqanilluunniit qammagaqarpat, tamanna illuaqqiortup Nunatta Katersugaasivianut nalunaarutigissavaa. Imm. 2. Qanganitsanut eqqaassutissat soorlu inoqarfikunik, attakut, tupeqarfikut, ilerrit ujaqqanilluunniit qammakkat ajoquserneqaqqusaanngillat kusanaallisarneqaqqusaanatillu.
Teknikkikkut atortuutit	Imm. 1. Qalianit imeq kuuttoq iggavinniillu imikoq illumiit ima ungasissusilerlugu nunatamut kuutsinneqassaaq, toqqavimmut kuuttussaajunnaarlugu. Kuutsitsineq eqqaani sanaartukkanut nunaminertanullu sanaartorfiunngitsunut akornutaassanngilaq. Imm. 2. Eqqagassat illuaqqamik piginnittup ikuallanniann-gikkunigit nassartassavai. Illuaqqat eqqaanniittut pinngortitarluunniit eqqaaniluunniit illuaraatillit allat akornusersornagit ikuallaasoqartassaaq. Imm. 3. Eqqagassat ajortiasut nunamut matoorunneqarsin-naapput, ikuallanneqarsinnapput nassarneqarsin-naallutik. Eqqagassat ajortiasut

matoorunneqassagunik ikuallanneqassagunilluunniit kuunnut eqaloqarfinnut tatsinullu minnerpaamik 200 meterinik ungasitsigisumi taamaaliorneqassapput.

Imm. 4. Anartarfiit immamut imaarneqarsinnaasut atorne-qartassapput, puussiartakulluunniit nunamut matoorunneqarlutik.

Imm. 5. Kuuffilersuinikkut anartarfiit kuutsittakkat ikkus-suunneqaqqusaanngillat. Illuaqqat pioreersut kuut-sittakkanik anartarfilinnut piginnittut imikumik ima kuutsitsisassapput, najugaqartunut allanut avatan-giisimulluunniit akornusersuutaanngitsumik.

Imm. 6. Innaallagissiuteeralerniaraanni, sapinngisamik nipi annikillisikkumallugu innaallagissiuteeraq quimut inissinneqartassaaq.

Imm. 7. Innaallagissiuteeqqanik atuineq sapinngisamik eq-qaamiunut akornusersuutaassanngilaq.

Avatangiisinut tunngasut

Imm. 1. Nunamik, kuunnik, tatsinik imarmilu mingutsitsi-soqaqqusaanngilaq.

Imm. 2. Uumasut miluumasut, timmissat, aalisakkat naasullu nunaannarmiittut inatsisiliornermi tamakkiisumi sukkulluunniit atuuttuusumi ilaatinneqarput.

Imm. 3. Sanaartornerup nalaani, illuaqqallu naammassisi-masut atorneqarneranni uumasut pinngortitarlu eq-qarsaatigineqartassapput, taamaaliornikkut sumiiffik mingutsinneqartussaajunnaarlugu kusanaallisar-neqartussaajunnaarlugulu. Atortussanik illuaqqap silataaniitsitsisarnerit illersorneqarsinnaasumik pisassapput.

Imm. 4. Nunaminertani sanaartorfiusimanngitsuni sanaar-tornermi sapinngisamik nuna allanngutsaaliorniar-neqartassaaq. Naasunik/ pinngortitamik ajoqusiisimanerit nutaamik naatsitsiviussapput.

Illoqarfimmi immikkoortumut pilersaarutip aamma/imaluunniit kommunip pilersaarusiorneqarneranut tapiliussap atorunnaarsinneqarneri

Maniitsoq Kommune-mi Illuaqqanut Nunaannarmut pilersaarut nr. 2 Pilersaarummit immikkoortumi ilaatinneqartut pilersaarutip atorunnaarsippai.

BILAG_DA_1

k30_1cm500m.pdf (438 KB)

BILAG_GL_1

k30_1cm500m.pdf (438 KB)

redegoerelse

A. Tunuliaqutaq

Nunaannarmi illuaraqarfinnut aalajangersakkat nunaannarmut Nuna tamakkerlugu pilersaarusiornermi malittarisassanik aammaluSisimiut Kommunerisimasaani Maniitsullu Kommunerisimasaani nunaannarmut pilersaarutaasunit marluusunit aallaaveqartinneqarput.

Nuna tamakkerlugu pilersaarusiornermi malittarisassat pilersaarutinillu nutaanngitsunit

marluusunit kiisalu illuaraqarfinnut pilersaarusiorneq siumut isiginnittumik, nunap timaani soqutigisat, assigiinngitsut naleqqussarneqarnissaat siunertaavoq.

Uani ilaatigut taaneqarsinnaapput pinngortitamut soqutigisat, kulturikkut oqaluttuarisaanermut soqutigisat, sunngiffimmi aalisarnermut soqutigisat, inuutissarsiutigalugu piniarnermik aalisarnermillu soqutigisat, inuutissarsiutigalugu takornarialerinermik soqutigisat innuttaasullu sukisaarsaarnissamut soqutigisaat, soqutisat assigiinngitsut nassuiarneqarnerannut iserfissaq.

Illuaraqarfiit iluanni, sapinngisamik nunaminertat pinngortitatut isikkoqartinneqarnissaat illuaqqallu avinngarusimanissaat siunertaavoq. Taamalilluni nunaannarmiinnermik misigisimanissaq paariinnarneqassaaq.

B. Immikkoortoq pilersaarusiorfiusoq ullumikkut.

Inissisimanera

Nunaannarmi soqutigisat assigiinngitsut allat sapinngisamik naleqqussarniarlugit kiisalu kisarfiusinnaasut, imermik pilersuiffiusinnaasut sumiinneri, silamik anorimillu pissutsit tulluarnerpaaffiini illuaraqarfiit immikkoortinneqarput.

Immikkoortup ilarpassui nunaqarfikunik ilaqarput.

Immikkoortoq Kangerluup Kangerluarssugsuup anillariaata kujataatunginnguani sinerissami inissisimavoq.

Atorneqarnissaa

Immikkoortoq pilersaarusiorfiusoq ullumikkut illuaraqarfittut atorneqarpoq.

C. Siunertaq

Siunertaq tassaavoq;

__nunaannarmi soqutigisanit assigiinngitsunit akuerineqarsinnaasumik tulluartumik atorneqarnissaata qulakkeerneqarnissaa,

__nunaannarmiinnermik misigisimanerup paariinnarneqarluni illuaqqanut nunaminertanik

qulakkeerneqarnissaa.

D. Imarisaa

Immikkoortup pilersaarusiorfiusup illuaqqat sumi sananeqarsinnaanerinik killilersuinernik tikkuussivoq.

Illuaqqat inissisimaffisaanik, annertussusissaanik, ilusilersugaanissaanik, illuaqqiornermi atortussat suut atorneqarnissaat aamma illuaqqat qanoq qalipaasersorneqarnissaat ilanngullugit malinneqartussanik aalajangersakkanik aalajangersaasoqarpoq. Nunaminertat sanaartorfiussaanngitsut pillugit, teknikkikkut atortussanut avatangiisinullu il.il. aamma aalajangersaqarpoq.

E. Pilersaarutinut allanut attuumassutsit

Nuna tamakkerlugu pilersaarusiorneq

Immikkoortumik pilersaarusiornerup nuna tamakkerlugu pilersaarusiornermut sunniuteqanngilaq.

Pinngortitamik illersuineq pillugu inatsit

Nunaannarmut pilersaarut Pinngortitamik illersuinermik inatsimmik ilaavoq – Pinngortitamik illersuineq pillugu Inatsisartut inatsisaat nr. 29, 18. december 2003-meersoq. Inatsisip Kallaallit Nunaanni pinngortitap illersueqataaffigissavaa.

Illersuineq pissaaq uumassusileqarfiit piujuaannarnissaat tunngavigalugu, mianersornissamik tunngavissat naapertorlugit aamma inuit inuunerminni atugarisaat aammalu uumasut naasullu piujuaannarnissaat ataqqillugit.

Inatsisartut inatsisaanni pingaarnertut anguniagaapputt:

1) uumassusillit assigiinngitsut amerlassusiisa assigiinngiiaarnerisalu, tassunga ilaallutik uumassusillit kingornussisarnermut pisataat, uumasut aalajangersimasut, uumasut najugannaavi uumasoqarfiillu, illersorneqarnissaat,

2) uumassusileqarfinnik piujuaannartitsineq tunngavigalugu pisuussutinik uumassusilinnik iluaquteqarnissaq,

3) nunami nalillit pigiinnarnissaat paaqqutarinissaallu,

4) innuttaasut pinngortitami pisuussuteqaqisumi angalaarlutillu uninngaarsinnaanissaasa periarfissinneqarnissaat,

aamma

5) nunarsuarmioqatigiit pinngortitaq pillugu isumaqatigiissutaasa pisariaqarnera naapertorlugu Kalaallit Nunaanni inatsisiliornermi atuuttussanngortinneqartarnissaasa qulakkeerneqarnissaat.

Tamatuma saniatigut Inatsisartut inatsisaatigut makku qulakkeerinneqataaffigineqassapput:

1) nunami imaanilu uumasut nujuartat, naasut uumasuaqqallu isaannarmik takuneqarsinnaan-ngitsut inuiaqatigiinnillu kalaallinit pigineqartut kingornussisarnermut timiminni pisataasa inuiaqatigiinnut iluaqutissanngortinneqarnissaat, aamma

2) pinngortitap inuillu peqqissusiisa uumassusillit kingornussisarnermut timiminni pisattamikkut allanngortitaasut iluaqutigineqarnerannut, atugaanerannut aqunneqarnerannullu atatillugu illersorneqarnissaat..

Asimi illersuutitut killigititat

Pinngortitamik illersuinissamut inatsimmi kapitali 8. §§ 25, 26, 29 aamma 30 naapertorlugit asimi illuaqqat pillugit tullinnguuttunik aalajangersaasoqarpoq:

Illoqarfiit nunaqarfiillu killeqarfiisa avataanni pinngortitami immikkut ittunit ataani taaneqartunit 100 meterinik qaninnerusumi illunik (illuaqqat piniariartarfiit oqquisarfiillu kiisalu takornarissanut sunngiffimmilu ornittakkat illuaqqat) inissiisoqassanngilaq, naasunik orpinnilluunniit ikkussuisoqassanngilaq, naatitsisoqassanngilaq kussiortoqaranilu imaluunniit allatigut nunap pissusia allanngortinneqassanani:

- Tatsit tarajuusumik imeqartut aamma tatsit tarajornitsuusut (Nunaannarmut pilersaarutip nunataani peqanngilaq).

__Kuuit eqaloqarfiit

__ Puilasut kissartut (Nunaannarmut pilersaarutip

nunataani peqanngilaq)..

Pinngortitamut illersuinissamut inatsit kommunip pilersaarusiorneqarneranut (nunaannarmut pilersaarummi) ungasissusiliinernut piumasaqaatinik aalajangersaanissanik allanik periarfissiivoq.

__ Piniariartarfiit oqquisarfiillu ataasiaakkat, kommunip pilersaarusiorneqarnerani (nunaannarmut pilersaarummi) aalajangersarneqarpat, sinerissamiit 100 meterinik qaninnerusumi inissinneqarsinnaapput.

__Takornarissanut sunngiffimmilu illuaqqat, kommunip pilersaarusiorneqarnerani aalajangersarneqarpat, sinerissamiit 100 meterinik qaninnerusumi inissinneqarsinnaapput, tatsiniillu tarajuusunit tatsinillu tarajornitsuniit, kuunnit eqaloqarfinniit puilasunillu kissartuniit 100 meterinik qaninnerusumi inissinneqarsinnaapput.

Qanganitsanut eqqaassutissat imaaliinnarlugit peerneqarsinnaanngitsut

Qanganitsat eqqaasutissat imaaliinnarlugit peerneqarsinnaanngitsut 1990 sioqqullugumeersut Kulturikkut eriagisassat eqqissisimatitaanerat pillugu Inatsisartut inatsisaanni ilaapput.

Tamanna isumaqarpoq;

Assaanerup nalaani qanganitsamik eriagisassamik imaaliinnarlugu peerneqarsinnaanngitsumik naammattuuisoqarpat sanaartortitsisup nassaarneq erngertumik Nunatta Katersugaasivianut nalunaarutigissavaa, suliarlu qanganitsamik eriagisassamik imaaliinnarlugu peerneqarsinnaanngitsumik attuisoq unitsinneqassaaq. Nunatta Katersugaasiviata aalajangissavaa qanganisarsiornikkut misissuinermik aallartitsisoqassanersoq

Timmissat pillugit nalunaarut

Timmissat pillugit nalunaarut 21. januar 2004-imeersup siunertarivaa timmissat atorluaanikkut illersuinerlu eqqarsaatigalugit oqimaaqatigiinnissaasa qulakkeerneqranissaat.

Timmissat pitsaanerpaamik piaqqiorsinnaanerisa qulakkeernissaat anguniarlugu Timmissat pillugit nalunarummi § 8-mi tullinnguuttut aalajangersarneqarput:

Timmissat piaqqiorfii

Nalunaarummi matumani timmissat piaqqiorfigalugu ineqarfiattut paasineqassaaq timmissat imarmiut aappariikkuutaat ikinnerpaamik qulit piaqqiorfigisaat.

Imm. 2. Eqqarneq allatulluunniit pisariaqanngitsumik ajoqusersuineq timmissat piaqqiorfiinut ungasissutsit uku iluini inerteqqutaavoq:

1) 5000 meterit, timmissat piaqqiorfii appanit, appanit sigguttuunit, apparlunnit, appaliarsunnit, taateraanit, qaqullunnit imaluunniit oqaatsunit inigineqarpat.

2) 200 meterit, timmissat piaqqiorfiat qeqertaappat, qeqertaasaappat imaluunniit eqqarluuppat, miternit siorartuunit, miternit siorakitsunit, serfanit, qingalinnit, imeqqutaallanit imaluunniit naajanit allanit taateraajunngitsunit inigineqartoq.

Imm. 3. Imm. 2-mi aalajangersagaq apeqqutaatinnagu § 7 naapertorlugu mannissartoqarsinnaavoq.

Imm. 4. Imm. 2-mi aalajangersakkat apeqqutaatinnagit aqqutit nalunaarsukkat angallammik ingerlavigineqarsinnaapput.

Avatangiisinut tunngasut

Nunami, kuunni tatsinilu mingutsitsisoqaqqusaanngilaq. Avatangiisinut tunnasut piffissami sukkulluunniit pisumik inatsimmi atuuttumi ilaatinneqartuassapput.

Kommunimit eqqissisimatitat

Aalisarneq pillugu inatsisartut inatsisaat nr. 18, 31. oktober 1996-meersoq aamma Eqalunniarneq pillugu – Namminersornerullutik Oqartussat nalunaarutaat nr. 11, 18. juni 1997-imeersoq naapertorlugit kommunimi kuunni eqqissisimatitsinissamik aalajangersaasoqarsinnaavoq.

Eqqissisimatitsinernut atuuttunut kommunip aalisarnermut piniarnermullu immikkoortortaqarfia attavigiuk.

Kommunip pilersaarusiorneqarnera

Aalajangersakkat annikitsukkuutaat kommunip pilersaarusiorneqarnerani pingaarnertut alajangersakkanut isumassarsianullu tunngaviusunut

naapertuupput.

957-K31.1

Bestemmelser | Redegørelse

Bestemmelser

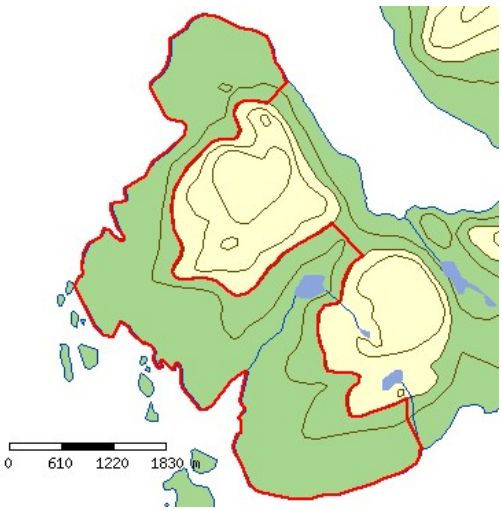

Killiffik	Akuerisaq
DETAILPLANNAVN	Maniitsumi Kangaamiut tunuatungaanni sunngiffimmi illuaqqat aasarsiortarfiillu il.il.
Immikkoortup atorneqarnissaa	Imm. 1. Immikkoortup tamakkiisup atorneqarnissaa illuaraqarfittut immikkoortitaavoq, ukuusinnaasunut; __Sunngiffimmi illuaqqat aasarsiortarfiillu piffissami sivikitsuinnarmi najorneqartartussatut naatsorsuussaasut, __Illuaqqat piniariartarfiit oqquisarfillu kommunimit peqatigiiffinniit il.il. pilersinneqarsimasut aammalu annertunerusumik piniarnermut atorneqartussat imaluuniit ajutuulernermut atatillugu atorneqarnissamut piareersimasut. Taamaalillutik illuaqqat inunnit ataasiakkaanit pilersinneqartut/simasut piniariartarfiunatillu oqquisarfiunngillat. __Takornarissanut illuaqqat inuutissarsiutigalugu atorneqartut attartortinneqartulluunniit, taamaattorli illuaraqarfinni ataasiakkaani takornarissanut illuaqqat amerlanerpaamik pingasut. Imm. 2. Immikkoortut immikkoortitap iluani suliffeqarfinnik nipiliortunik, pujuliortunik, tipiliortunik, sajutsitsisunik imaluunniit arlaatigut avatangiisinut akornutaasut ingerlanneqassanngillat. Imm. 3. Immikkoortumi qimmiliveqartoqassanngilaq.
Sanaartukkap annertussusissaa sumiinnissaalu	Imm. 1. Immikkoortumi immikkoortinneqartumi kuunnut sinerissamullu 100 m-imik qaninnerusumi illuaraqarnissaa akuersissutigineqarsinnaavoq. Imm. 2. Illuaqqat piniariartarfiit oqquisarfiillu sunngiffimmilu illuaqqat nunaminertaq atugaat 60 m2 sinnersimassanngilaa. Imm. 3. Takornarissanut illuaqqat, qui ilanngullugu nunaminertaq atugaat 80 m2 sinnersimassanngilaa. Imm. 4. Immikkoortup iluani illuaqqat nutaat illuaqqamit pioreersumit imaluunniit illuarassatut toqqavissatulluunniit qinnuteqaataasumit, illuaqqap isorpiaanit uuttorlugu 60 m-imit qaninnerutinneqassanngillat. Illuaqqat toqqavinni pioreersuni kiisalu nunaqarfiusimasuni sananeqartut uani pineqanngillat, tamatumani illuaqqat akornanni imminnut 30 m-imik ungasissusilerlugit sananeqarsinnaanerat akuersissutigineqarsinnaalluni. Imm. 5. Illuaqqap eqqaamiussap 60 meterimik qaninneru-sumik illuaqqiornissamik qinnuteqartoqassagaluarpat, illuaqqanik 60 meterimik qaninerusumik piginnittunut tusarniaasoqassaaq. 60 meterimik qaninnerusumik illuaraatilik illuaraatillilluunniit attugaasut illuaraqqap kissaatigineqartup sananeqarnissaa kissaatiginngippassuk, taava illuaqqiassamut

akuersissuteqartoqarsinnaanngilaq. Akerliliissut akuersissutigineqarpoq.

Imm. 6. Takornarissanut illuaqqat illuaqqaniit piniariartarfinniit oqquisarfinniillu sunngiffimmilu illuaqqaniit minnerpaamik 500 meterimik ungasissusilerlugit sananeqassapput. Takornarissanut illuaqqanik arlalinnik ataatsimoortunik (annerpaamik pingasut) sanasoqassappat, imminnut qaninnerpaamik 20 meterimik ungasissusilerlugit sananeqassapput.

Imm. 7. Immikkoortup K1-ip iluani illuaqqat illuaqqamit pioreersumit qinnuteqaataasimasumilluunniit imaluunniit toqqavimmiit, illuaqqap teqeqquaniit uuttorlgu, illuaqqat nutaat sananeqaqqusaanngillat. Illuaqqat toqqavinni pioreersuni sananeqartut uani pineqanngillat.

Imm. 8. Pisariaqartitsineq sinnerlugu portunerusumik toq-qavilerneqassanngillat. Toqqavik pukkinnerpaaffimmini 0,5 m sinnerlugu nunamiit uuttorlugu portunerutinneqassanngilaq.

Imm. 9. Illuaqqat nutaat kuunnit tatsiniillu eqaloqarfinniit 200 meterimik qaninnerusumik sanaartornqasssanngillat.

Imm. 10. Illuaqqat nutaat qanganitsat eqqaassutissanit taku-tinnneqartuniit imaluunniit ersittuniit 20 meterinik qaninnersumik sanaartorneqassanngillat.

Imm. 11. Illuaqqat annerpaamik 1 ½-imit quleriilerlugit sa-naartorneqarsinnaanissaat akuersissutigineqassaaq, tassa qalia atorneqarluni naqqoqaratillu.

Imm. 12. Toqqaviata qaavaniit portussuseq illup qimerluua-nut annerpaamik 6 meteriussaaq.

Imm. 13. Illuaqqamiit 10 meterimit ungasissusilimmi tullinn-guuttunik atortulersuisoqarsinnaanera imaluunniit sanaartoqarsinnaaneranik periarfissiisoqassasoq, nunamiertamik atugassinneqarnissamik qinnuteqaqqaarani, illuaqqanut nunamiertamik atugassiisoqareertillugu:

__Illuaqqamut ataatsimut qui annerpaamik 12m2,

__Aneerasaartarfik annerpaamik 15m2,

__Erfalasulerfik annerpaamik 12 m-imik portussusilik, nunap qaliapaataasa assinganik qalipaatilik, taamaasilluni nunamut assinguniassammat,

__Ikaat annerpaamik 15 m2-inik annertussusillit.

Sanaartukkap silatimigut isikkussaa

Imm. 1. Illuaraq silatimigut isikkua aserfallatsaalisimasutut isikkoqarfinneqassaaq.

Imm. 2. Illuaqqat silatimikkut iikkersuutaat qisummik qal-lerlugit, ujaqqanik, issunik ataatsimoortillugilluunniit sananeqarsinnaapput.

Imm. 2. Illuaqqat silataasai iikkesuuttaasa ilaat annikinneru-sumik ujaqqanik, issunik, igalaaminernik, eternittinik suliarineqarsinnaapput. Taamaattorli qalissailersuinermi qallersuutit assigisaallu akimut ersittut seqersitsinerlu ajortut atorneqarsinnaaneri akuersissutigineqarsinnaapput.

Imm. 3. Iikkersuutit qisuusut akulersugaanngitsutut imaluunniit qaliapaatinik taartunik (qernertoq, tungujortoq taartoq, qorsuk taartoq) imaluunniit nunap qalipaatigisaanik (terra de sienna, umbra, svenskrød, italienskrød aamma dodenkopf) qernertumik akuukkanik qalipaasersorneqarsimassapput.

Imm. 4. Qaliat tamaallaat qasersunik qernertunilluunniit, ivikkanik issunilluunniit aammalu savimminernik seqersitsineq ajortunik qalissialesorneqassapput.

Aqqusserngit, pisuinnaat aqqutaa biilinullu inissiiviit

Imm. 1. Angallavissat immikkoortinneqartut saniatigut aqqusinernik pilersitsisoqarsinnaanngilaq.

Imm. 2. Nunaminertami illuaraqarfimmi ataatsimi puttasumik minnerusumik ataatsimik pilersitsioqarsinnaavoq, taakkulu ilusilersorneqassapput tatsit nunatarlu eqqarsaatigalugit.

Imm. 3. Puttasut minnerit nunaminertamik atugassinneqar-nikumik/nik aserfallatsaalineqassapput, takkulu kikkunnit tamanit atorneqarsinnaassallutik, nunaminertami pineqartumi illuaraateqartuniit.

Imm. 4. Maleruagassat atuuttut malillugit tamatigut putta-sumut nunaminertamik atugassinneqarnissamik qinnuteqartoqartassaaq.

Nunaminertat sanaartorfiunngitsut

Imm. 1. Nunatap pissusaanik allanngortitsisunik atortunik pilersitsoqassanngilaq.

Imm. 2. Immikkoortumi containerinik inissiisoqassanngilaq.

Imm. 2. Nunap iluarsaanneratigut, assiaqusersuinikkut assi-gisaatigullunniit nuna allanngorteqqqusaanngilaq.

Imm. 3. Illuaqqamik piginnittoq illuaqqap eqqaani nunatap torersuutinnissaanut saligaatsuutinnissaanullu pisussaavoq.

Imm. 4. Illuaqqamut nunaminertamik atugassiinermut atatil-lugu naatsiivinnik annerpaamik 10 m x 10 m anner-tussusilinnik pilersitsisoqarsinnaavoq. Naatsiivik illuaqqamiit 30 m-inik ungasissusilerlugu pilersinneqassaaq.

Imm. 5. Kommunalbestyrelsimiit immikkut ittumik akuersissummik pisimatinnani, immikkoortup iluani ungalunik pilersitsisoqassanngilaq.

Sanaartukkanik pioreersunik avatangiisiannillu allanngutsaaliuineq

Qanganitsat eqqaassutissat

Imm. 1. Illuaqqanut nunaminertanut immikkoortinneqartuni nutaamik illuaqqiornermut atatillugu soorlu inoqarfikunik, attakunik, tupeqarfikunik, ilerrinik ujaqqanilluunniit qammagaqarpat, tamanna illuaqqiortup Nunatta Katersugaasivianut nalunaarutigissavaa.

Imm. 2. Qanganitsanut eqqaassutissat soorlu inoqarfikunik, attakut, tupeqarfikut, ilerrit ujaqqanilluunniit qammakkat ajoquserneqaqqusaanngillat kusanaallisarneqaqqusaanatillu.

Teknikkikkut atortuutit

Imm. 1. Qalianit imeq kuuttoq iggavinniillu imikoq illumiit ima ungasissusilerlugu nunatamut kuutsinneqassaaq, toqqavimmut kuuttussaajunnaarlugu. Kuutsitsineq eqqaani sanaartukkanut nunaminertanullu

sanaartorfiunngitsunut akornutaassanngilaq.

Imm. 2. Eqqagassat illuaqqamik piginnittup ikuallanniann-gikkunigit nassartassavai. Illuaqqat eqqaanniittut pinngortitarluunniit eqqaaniluunniit illuaraatillit allat akornusersornagit ikuallaasoqartassaaq.

Imm. 3. Eqqagassat ajortiasut nunamut matoorunneqarsin-naapput, ikuallanneqarsinnapput nassarneqarsin-naallutik. Eqqagassat ajortiasut matoorunneqassagunik ikuallanneqassagunilluunniit kuunnut eqaloqarfinnut tatsinullu minnerpaamik 200 meterinik ungasitsigisumi taamaaliorneqassapput.

Imm. 4. Anartarfiit immamut imaarneqarsinnaasut atorne-qartassapput, puussiartakulluunniit nunamut matoorunneqarlutik.

Imm. 5. Kuuffilersuinikkut anartarfiit kuutsittakkat ikkus-suunneqaqqusaanngillat. Illuaqqat pioreersut kuut-sittakkanik anartarfilinnut piginnittut imikumik ima kuutsitsisassapput, najugaqartunut allanut avatan-giisimulluunniit akornusersuutaanngitsumik.

Imm. 6. Innaallagissiuteeralerniaraanni, sapinngisamik nipi annikillisikkumallugu innaallagissiuteeraq quimut inissinneqartassaaq.

Imm. 7. Innaallagissiuteeqqanik atuineq sapinngisamik eq-qaamiunut akornusersuutaassanngilaq.

Imm. 8. Innaallagissat aqqutaat ingerlaartumi illuatungaanni tamani 100 meterimik aalajangersaasoqarpoq, taassumalu iluani illuaqqanik pilersitsisoqaqqusaanngilaq.

Avatangiisinut tunngasut

Imm. 1. Nunamik, kuunnik, tatsinik imarmilu mingutsitsi-soqaqqusaanngilaq.

Imm. 2. Uumasut miluumasut, timmissat, aalisakkat naasullu nunaannarmiittut inatsisiliornermi tamakkiisumi sukkulluunniit atuuttuusumi ilaatinneqarput.

Imm. 3. Sanaartornerup nalaani, illuaqqallu naammassisi-masut atorneqarneranni uumasut pinngortitarlu eq-qarsaatigineqartassapput, taamaaliornikkut sumiiffik mingutsinneqartussaajunnaarlugu kusanaallisar-neqartussaajunnaarlugulu. Atortussanik illuaqqap silataaniitsitsisarnerit illersorneqarsinnaasumik pisassapput.

Imm. 4. Nunaminertani sanaartorfiusimanngitsuni sanaar-tornermi sapinngisamik nuna allanngutsaaliorniar-neqartassaaq. Naasunik/ pinngortitamik ajoqusiisimanerit nutaamik naatsitsiviussapput.

Illoqarfimmi immikkoortumut pilersaarutip aamma/imaluunniit kommunip pilersaarusiorneqarneranut tapiliussap atorunnaarsinneqarneri

Pilersaarutip matuma akuersissutigineqarneranut atatillugu Maniitsumut Nunaannarmut pilersaarummi pilersaarummut matumunnga tunngassutillit atorunnaarsinneqarput.

BILAG_DA_1

k31_1cm500m.pdf (415 KB)

BILAG_GL_1 k31_1cm500m.pdf (415 KB)

redegoerelse

A. Tunuliaqutaq

Nunaannarmi illuaraqarfinnut aalajangersakkat nunaannarmut Nuna tamakkerlugu pilersaarusiornermi malittarisassanik aammaluSisimiut Kommunerisimasaani Maniitsullu Kommunerisimasaani nunaannarmut pilersaarutaasunit marluusunit aallaaveqartinneqarput.

Nuna tamakkerlugu pilersaarusiornermi malittarisassat pilersaarutinillu nutaanngitsunit marluusunit kiisalu illuaraqarfinnut pilersaarusiorneq siumut isiginnittumik, nunap timaani soqutigisat, assigiinngitsut naleqqussarneqarnissaat siunertaavoq.

Uani ilaatigut taaneqarsinnaapput pinngortitamut soqutigisat, kulturikkut oqaluttuarisaanermut soqutigisat, sunngiffimmi aalisarnermut soqutigisat, inuutissarsiutigalugu piniarnermik aalisarnermillu soqutigisat, inuutissarsiutigalugu takornarialerinermik soqutigisat innuttaasullu sukisaarsaarnissamut soqutigisaat, soqutisat assigiinngitsut nassuiarneqarnerannut iserfissaq.

Illuaraqarfiit iluanni, sapinngisamik nunaminertat pinngortitatut isikkoqartinneqarnissaat illuaqqallu avinngarusimanissaat siunertaavoq. Taamalilluni nunaannarmiinnermik misigisimanissaq paariinnarneqassaaq.

B. Immikkoortoq pilersaarusiorfiusoq ullumikkut.

Inississimanera

Nunaannarmi soqutigisat assigiinngitsut allat sapinngisamik naleqqussarniarlugit kiisalu kisarfiusinnaasut, imermik pilersuiffiusinnaasut sumiinneri, silamik anorimillu pissutsit tulluarnerpaaffiini illuaraqarfiit immikkoortinneqarput.

Immikkoortup ilarpassui nunaqarfikunik ilaqarput.

Immikkoortoq Timerliit nunaata eqqaani Kangaamiut tunuatungaanni Kangerlussuatsiap nunaqarfiusimasullu Timerliit eqqaanni inississimavoq.

Atorneqarnissaa

Immikkoortoq pilersaarusiorfiusoq ullumikkut illuaraqarfittut atorneqarpoq.

C. Siunertaq

Siunertaq tassaavoq;

__nunaannarmi soqutigisanit assigiinngitsunit akuerineqarsinnaasumik tulluartumik atorneqarnissaata qulakkeerneqarnissaa,

__nunaannarmiinnermik misigisimanerup paariinnarneqarluni illuaqqanut nunaminertanik qulakkeerneqarnissaa.

D. Imarisaa

Immikkoortup pilersaarusiorfiusup illuaqqat sumi sananeqarsinnaanerinik killilersuinernik tikkuussivoq.

Illuaqqat inissisimaffisaanik, annertussusissaanik, ilusilersugaanissaanik, illuaqqiornermi atortussat suut atorneqarnissaat aamma illuaqqat qanoq qalipaasersorneqarnissaat ilanngullugit malinneqartussanik aalajangersakkanik aalajangersaasoqarpoq. Nunaminertat sanaartorfiusussaanngitsut pillugit, teknikkikkut atortussanut avatangiisinullu il.il. aamma aalajangersaqarpoq.

E. Pilersaarutinut allanut attuumassutsit

Nuna tamakkerlugu pilersaarusiorneq

Immikkoortumik pilersaarusiornerup nuna tamakkerlugu pilersaarusiornermut sunniuteqanngilaq.

Pinngortitamik illersuineq pillugu inatsit

Nunaannarmut pilersaarut Pinngortitamik illersuinermik inatsimmik ilaavoq – Pinngortitamik illersuineq pillugu Inatsisartut inatsisaat nr. 29, 18. december 2003-meersoq. Inatsisip Kallaallit Nunaanni pinngortitap illersueqataaffigissavaa.

Illersuineq pissaaq uumassusileqarfiit piujuaannarnissaat tunngavigalugu, mianersornissamik tunngavissat naapertorlugit aamma inuit inuunerminni atugarisaat aammalu uumasut naasullu piujuaannarnissaat ataqqillugit.

Inatsisartut inatsisaanni pingaarnertut anguniagaapputt:

1) uumassusillit assigiinngitsut amerlassusiisa assigiinngiiaarnerisalu, tassunga ilaallutik uumassusillit kingornussisarnermut pisataat, uumasut aalajangersimasut, uumasut najugannaavi uumasoqarfiillu, illersorneqarnissaat,

2) uumassusileqarfinnik piujuaannartitsineq tunngavigalugu pisuussutinik uumassusilinnik iluaquteqarnissaq,

3) nunami nalillit pigiinnarnissaat paaqqutarinissaallu,

4) innuttaasut pinngortitami pisuussuteqaqisumi angalaarlutillu uninngaarsinnaanissaasa periarfissinneqarnissaat,

aamma

5) nunarsuarmioqatigiit pinngortitaq pillugu isumaqatigiissutaasa pisariaqarnera naapertorlugu Kalaallit Nunaanni inatsisiliornermi atuuttussanngortinneqartarnissaasa qulakkeerneqarnissaat.

Tamatuma saniatigut Inatsisartut inatsisaatigut makku qulakkeerinneqataaffigineqassapput:

1) nunami imaanilu uumasut nujuartat, naasut uumasuaqqallu isaannarmik takuneqarsinnaan-ngitsut inuiaqatigiinnillu kalaallinit pigineqartut kingornussisarnermut timiminni pisataasa inuiaqatigiinnut iluaqutissanngortinneqarnissaat, aamma

2) pinngortitap inuillu peqqissusiisa uumassusillit kingornussisarnermut timiminni pisattamikkut allanngortitaasut iluaqutigineqarnerannut, atugaanerannut aqunneqarnerannullu atatillugu illersorneqarnissaat..

Asimi illersuutitut killigititat

Pinngortitamik illersuinissamut inatsimmi kapitali 8. §§ 25, 26, 29 aamma 30 naapertorlugit asimi illuaqqat pillugit tullinnguuttunik aalajangersaasoqarpoq:

Illoqarfiit nunaqarfiillu killeqarfiisa avataanni pinngortitami immikkut ittunit ataani taaneqartunit 100 meterinik qaninnerusumi illunik (illuaqqat piniariartarfiit oqquisarfiillu kiisalu takornarissanut sunngiffimmilu ornittakkat illuaqqat) inissiisoqassanngilaq, naasunik

orpinnilluunniit ikkussuisoqassanngilaq, naatitsisoqassanngilaq kussiortoqaranilu imaluunniit allatigut nunap pissusia allanngortinneqassanani:

- Tatsit tarajuusumik imeqartut aamma tatsit tarajornitsuusut (Nunaannarmut pilersaarutip nunataani peqanngilaq).

__Kuuit eqaloqarfiit

__ Puilasut kissartut (Nunaannarmut pilersaarutip nunataani peqanngilaq)..

Pinngortitamut illersuinissamut inatsit kommunip pilersaarusiorneqarneranut (nunaannarmut pilersaarummi) ungasissusiliinernut piumasaqaatinik aalajangersaanissanik allanik periarfissiivoq.

__ Piniariartarfiit oqquisarfiillu ataasiaakkat, kommunip pilersaarusiorneqarnerani (nunaannarmut pilersaarummi) aalajangersarneqarpat, sinerissamiit 100 meterinik qaninnerusumi inissinneqarsinnaapput.

__Takornarissanut sunngiffimmilu illuaqqat, kommunip pilersaarusiorneqarnerani aalajangersarneqarpat, sinerissamiit 100 meterinik qaninnerusumi inissinneqarsinnaapput, tatsiniillu tarajuusunit tatsinillu tarajornitsuniit, kuunnit eqaloqarfinniit puilasunillu kissartuniit 100 meterinik qaninnerusumi inissinneqarsinnaapput.

Qanganitsanut eqqaassutissat imaaliinnarlugit peerneqarsinnaanngitsut

Qanganitsat eqqaasutissat imaaliinnarlugit peerneqarsinnaanngitsut 1990 sioqqullugumeersut Kulturikkut eriagisassat eqqissisimatitaanerat pillugu Inatsisartut inatsisaanni ilaapput.

Tamanna isumaqarpoq;

Assaanerup nalaani qanganitsamik eriagisassamik imaaliinnarlugu peerneqarsinnaanngitsumik naammattuuisoqarpat sanaartortitsisup nassaarneq erngertumik Nunatta Katersugaasivianut nalunaarutigissavaa, suliarlu qanganitsamik eriagisassamik imaaliinnarlugu peerneqarsinnaanngitsumik attuisoq unitsinneqassaaq. Nunatta Katersugaasiviata aalajangissavaa qanganisarsiornikkut misissuinermik aallartitsisoqassanersoq

Timmissat pillugit nalunaarut

Timmissat pillugit nalunaarut 21. januar 2004-imeersup siunertarivaa timmissat atorluaanikkut illersuinerlu eqqarsaatigalugit oqimaaqatigiinnissaasa qulakkeerneqranissaat.

Timmissat pitsaanerpaamik piaqqiorsinnaanerisa qulakkeernissaat anguniarlugu Timmissat pillugit nalunarummi § 8-mi tullinnguuttut aalajangersarneqarput:

Timmissat piaqqiorfii

Nalunaarummi matumani timmissat piaqqiorfigalugu ineqarfiattut paasineqassaaq timmissat imarmiut aappariikkuutaat ikinnerpaamik qulit piaqqiorfigisaat.

Imm. 2. Eqqarneq allatulluunniit pisariaqanngitsumik ajoqusersuineq timmissat piaqqiorfiinut ungasissutsit uku iluini inerteqqutaavoq:

1) 5000 meterit, timmissat piaqqiorfii appanit, appanit sigguttuunit, apparlunnit, appaliarsunnit, taateraanit, qaqullunnit imaluunniit oqaatsunit inigineqarpat.

2) 200 meterit, timmissat piaqqiorfiat qeqertaappat, qeqertaasaappat imaluunniit eqqarluuppat, miternit siorartuunit, miternit siorakitsunit, serfanit, qingalinnit, imeqqutaallanit imaluunniit naajanit allanit taateraajunngitsunit inigineqartoq.

Imm. 3. Imm. 2-mi aalajangersagaq apeqqutaatinnagu § 7 naapertorlugu mannissartoqarsinnaavoq.

Imm. 4. Imm. 2-mi aalajangersakkat apeqqutaatinnagit aqqutit nalunaarsukkat angallammik ingerlavigineqarsinnaapput.

Avatangiisinut tunngasut

Nunami, kuunni tatsinilu mingutsitsisoqaqqusaanngilaq. Avatangiisinut tunnasut piffissami sukkulluunniit pisumik inatsimmi atuuttumi ilaatinneqartuassapput.

Kommunimit eqqissisimatitat

Aalisarneq pillugu inatsisartut inatsisaat nr. 18, 31. oktober 1996-meersoq aamma Eqalunniarneq pillugu – Namminersornerullutik Oqartussat nalunaarutaat nr. 11, 18. juni 1997-imeersoq naapertorlugit kommunimi kuunni eqqissisimatitsinissamik

aalajangersaasoqarsinnaavoq.

Eqqissisimatitsinernut atuuttunut kommunip aalisarnermut piniarnermullu immikkoortortaqarfia attavigiuk.

Kommunip pilersaarusiorneqarnera

Aalajangersakkat annikitsukkuutaat kommunip pilersaarusiorneqarnerani pingaarnertut alajangersakkanut isumassarsianullu tunngaviusunut naapertuupput.

957-K32.1

Bestemmelser | Redegørelse

Bestemmelser

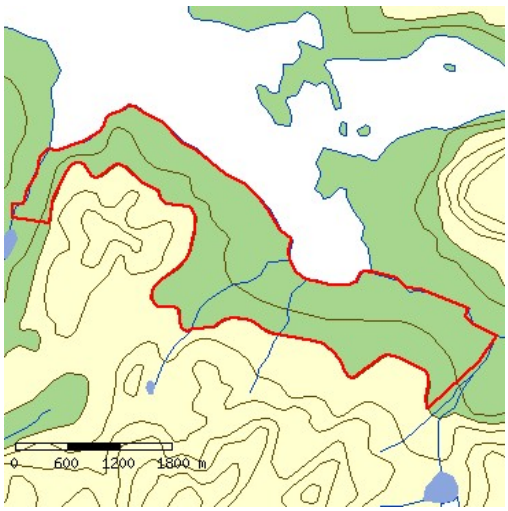

Killiffik	Akuerisaq
DETAILPLANNAVN	Maniitsumi Kangerlussuatsiami Tasiussami sunngiffimmi illuaqqat aasarsiortarfiillu il.il.
Immikkoortup atorneqarnissaa	Imm. 1. Immikkoortup tamakkiisup atorneqarnissaa illuaraqarfittut immikkoortitaavoq, ukuusinnaasunut; __Sunngiffimmi illuaqqat aasarsiortarfiillu piffissami sivikitsuinnarmi najorneqartartussatut naatsorsuussaasut, __Illuaqqat piniariartarfiit oqquisarfillu kommunimit peqatigiiffinniit il.il. pilersinneqarsimasut aammalu annertunerusumik piniarnermut atorneqartussat imaluuniit ajutuulernermut atatillugu atorneqarnissamut piareersimasut. Taamaalillutik illuaqqat inunnit ataasiakkaanit pilersinneqartut/simasut piniariartarfiunatillu oqquisarfiunngillat. __Takornarissanut illuaqqat inuutissarsiutigalugu atorneqartut attartortinneqartulluunniit, taamaattorli illuaraqarfinni ataasiakkaani takornarissanut illuaqqat amerlanerpaamik pingasut. Imm. 2. Immikkoortut immikkoortitap iluani suliffeqarfinnik nipiliortunik, pujuliortunik, tipiliortunik, sajutsitsisunik imaluunniit arlaatigut avatangiisinut akornutaasut ingerlanneqassanngillat. Imm. 3. Immikkoortumi qimmiliveqartoqassanngilaq.
Sanaartukkap annertussusissaa sumiinnissaalu	Imm. 1. Immikkoortumi immikkoortinneqartumi kuunnut sinerissamullu 100 m-imik qaninnerusumi illuaraqarnissaa akuersissutigineqarsinnaavoq. Imm. 2. Illuaqqat piniariartarfiit oqquisarfiillu sunngiffimmilu illuaqqat nunaminertaq atugaat 60 m2 sinnersimassanngilaa. Imm. 3. Takornarissanut illuaqqat, qui ilanngullugu nunaminertaq atugaat 80 m2 sinnersimassanngilaa. Imm. 4. Immikkoortup iluani illuaqqat nutaat illuaqqamit pioreersumit imaluunniit illuarassatut toqqavissatulluunniit qinnuteqaataasumit, illuaqqap isorpiaanit uuttorlugu 60 m-imit qaninnerutinneqassanngillat. Illuaqqat toqqavinni pioreersuni kiisalu nunaqarfiusimasuni sananeqartut uani pineqanngillat, tamatumani illuaqqat akornanni imminnut 30 m-imik ungasissusilerlugit sananeqarsinnaanerat akuersissutigineqarsinnaalluni. Imm. 5. Illuaqqap eqqaamiussap 60 meterimik qaninneru-sumik illuaqqiornissamik qinnuteqartoqassagaluarpat, illuaqqanik 60 meterimik qaninerusumik piginnittunut tusarniaasoqassaaq. 60 meterimik qaninnerusumik illuaraatilik illuaraatillilluunniit attugaasut illuaraqqap kissaatigineqartup sananeqarnissaa kissaatiginngippassuk, taava illuaqqiassamut

akuersissuteqartoqarsinnaanngilaq. Akerliliissut akuersissutigineqarpoq.

Imm. 6. Takornarissanut illuaqqat illuaqqaniit piniariartarfinniit oqquisarfinniillu sunngiffimmilu illuaqqaniit minnerpaamik 500 meterimik ungasissusilerlugit sananeqassapput. Takornarissanut illuaqqanik arlalinnik ataatsimoortunik (annerpaamik pingasut) sanasoqassappat, imminnut qaninnerpaamik 20 meterimik ungasissusilerlugit sananeqassapput.

Imm. 7. Immikkoortup K1-ip iluani illuaqqat illuaqqamit pioreersumit qinnuteqaataasimasumilluunniit imaluunniit toqqavimmiit, illuaqqap teqeqquaniit uuttorlgu, illuaqqat nutaat sananeqaqqusaanngillat. Illuaqqat toqqavinni pioreersuni sananeqartut uani pineqanngillat.

Imm. 8. Pisariaqartitsineq sinnerlugu portunerusumik toq-qavilerneqassanngillat. Toqqavik pukkinnerpaaffimmini 0,5 m sinnerlugu nunamiit uuttorlugu portunerutinneqassanngilaq.

Imm. 9. Illuaqqat nutaat kuunnit tatsiniillu eqaloqarfinniit 200 meterimik qaninnerusumik sanaartornqasssanngillat.

Imm. 10. Illuaqqat nutaat qanganitsat eqqaassutissanit taku-tinnneqartuniit imaluunniit ersittuniit 200 meterinik qaninnersumik sanaartorneqassanngillat.

Imm. 11. Illuaqqat annerpaamik 1 ½-imit quleriilerlugit sa-naartorneqarsinnaanissaat akuersissutigineqassaaq, tassa qalia atorneqarluni naqqoqaratillu.

Imm. 12. Toqqaviata qaavaniit portussuseq illup qimerluua-nut annerpaamik 6 meteriussaaq.

Imm. 13. Illuaqqamiit 10 meterimit ungasissusilimmi tullinn-guuttunik atortulersuisoqarsinnaanera imaluunniit sanaartoqarsinnaaneranik periarfissiisoqassasoq, nunamiertamik atugassinneqarnissamik qinnuteqaqqaarani, illuaqqanut nunamiertamik atugassiisoqareertillugu:

__Illuaqqamut ataatsimut qui annerpaamik 12m2,

__Aneerasaartarfik annerpaamik 15m2,

__Erfalasulerfik annerpaamik 12 m-imik portussusilik, nunap qaliapaataasa assinganik qalipaatilik, taamaasilluni nunamut assinguniassammat,

__Ikaat annerpaamik 15 m2-inik annertussusillit.

Sanaartukkap silatimigut isikkussaa

Imm. 1. Illuaraq silatimigut isikkua aserfallatsaalisimasutut isikkoqarfinneqassaaq.

Imm. 2. Illuaqqat silatimikkut iikkersuutaat qisummik qal-lerlugit, ujaqqanik, issunik ataatsimoortillugilluunniit sananeqarsinnaapput.

Imm. 2. Illuaqqat silataasai iikkesuuttaasa ilaat annikinneru-sumik ujaqqanik, issunik, igalaaminernik, eternittinik suliarineqarsinnaapput. Taamaattorli qalissailersuinermi qallersuutit assigisaallu akimut ersittut seqersitsinerlu ajortut atorneqarsinnaaneri akuersissutigineqarsinnaapput.

Imm. 3. Iikkersuutit qisuusut akulersugaanngitsutut imaluunniit qaliapaatinik taartunik (qernertoq, tungujortoq taartoq, qorsuk taartoq) imaluunniit nunap qalipaatigisaanik (terra de sienna, umbra, svenskrød, italienskrød aamma dodenkopf) qernertumik akuukkanik qalipaasersorneqarsimassapput.

Imm. 4. Qaliat tamaallaat qasersunik qernertunilluunniit, ivikkanik issunilluunniit aammalu savimminernik seqersitsineq ajortunik qalissialesorneqassapput.

Aqqusserngit, pisuinnaat aqqutaa biilinullu inissiiviit

Imm. 1. Angallavissat immikkoortinneqartut saniatigut aqqusinernik pilersitsisoqarsinnaanngilaq.

Imm. 2. Nunaminertami illuaraqarfimmi ataatsimi puttasumik minnerusumik ataatsimik pilersitsioqarsinnaavoq, taakkulu ilusilersorneqassapput tatsit nunatarlu eqqarsaatigalugit.

Imm. 3. Puttasut minnerit nunaminertamik atugassinneqar-nikumik/nik aserfallatsaalineqassapput, takkulu kikkunnit tamanit atorneqarsinnaassallutik, nunaminertami pineqartumi illuaraateqartuniit.

Imm. 4. Maleruagassat atuuttut malillugit tamatigut putta-sumut nunaminertamik atugassinneqarnissamik qinnuteqartoqartassaaq.

Nunaminertat sanaartorfiunngitsut

Imm. 1. Nunatap pissusaanik allanngortitsisunik atortunik pilersitsoqassanngilaq.

Imm. 2. Immikkoortumi containerinik inissiisoqassanngilaq.

Imm. 2. Nunap iluarsaanneratigut, assiaqusersuinikkut assi-gisaatigullunniit nuna allanngorteqqqusaanngilaq.

Imm. 3. Illuaqqamik piginnittoq illuaqqap eqqaani nunatap torersuutinnissaanut saligaatsuutinnissaanullu pisussaavoq.

Imm. 4. Illuaqqamut nunaminertamik atugassiinermut atatil-lugu naatsiivinnik annerpaamik 10 m x 10 m anner-tussusilinnik pilersitsisoqarsinnaavoq. Naatsiivik illuaqqamiit 30 m-inik ungasissusilerlugu pilersinneqassaaq.

Imm. 5. Kommunalbestyrelsimiit immikkut ittumik akuersissummik pisimatinnani, immikkoortup iluani ungalunik pilersitsisoqassanngilaq.

Sanaartukkanik pioreersunik avatangiisiannillu allanngutsaaliuineq

Qanganitsat eqqaassutissat

Imm. 1. Illuaqqanut nunaminertanut immikkoortinneqartuni nutaamik illuaqqiornermut atatillugu soorlu inoqarfikunik, attakunik, tupeqarfikunik, ilerrinik ujaqqanilluunniit qammagaqarpat, tamanna illuaqqiortup Nunatta Katersugaasivianut nalunaarutigissavaa.

Imm. 2. Qanganitsanut eqqaassutissat soorlu inoqarfikunik, attakut, tupeqarfikut, ilerrit ujaqqanilluunniit qammakkat ajoquserneqaqqusaanngillat kusanaallisarneqaqqusaanatillu.

Teknikkikkut atortuutit

Imm. 1. Qalianit imeq kuuttoq iggavinniillu imikoq illumiit ima ungasissusilerlugu nunatamut kuutsinneqassaaq, toqqavimmut kuuttussaajunnaarlugu. Kuutsitsineq eqqaani sanaartukkanut nunaminertanullu

sanaartorfiunngitsunut akornutaassanngilaq.

Imm. 2. Eqqagassat illuaqqamik piginnittup ikuallanniann-gikkunigit nassartassavai. Illuaqqat eqqaanniittut pinngortitarluunniit eqqaaniluunniit illuaraatillit allat akornusersornagit ikuallaasoqartassaaq.

Imm. 3. Eqqagassat ajortiasut nunamut matoorunneqarsin-naapput, ikuallanneqarsinnapput nassarneqarsin-naallutik. Eqqagassat ajortiasut matoorunneqassagunik ikuallanneqassagunilluunniit kuunnut eqaloqarfinnut tatsinullu minnerpaamik 200 meterinik ungasitsigisumi taamaaliorneqassapput.

Imm. 4. Anartarfiit immamut imaarneqarsinnaasut atorne-qartassapput, puussiartakulluunniit nunamut matoorunneqarlutik.

Imm. 5. Kuuffilersuinikkut anartarfiit kuutsittakkat ikkus-suunneqaqqusaanngillat. Illuaqqat pioreersut kuut-sittakkanik anartarfilinnut piginnittut imikumik ima kuutsitsisassapput, najugaqartunut allanut avatan-giisimulluunniit akornusersuutaanngitsumik.

Imm. 6. Innaallagissiuteeralerniaraanni, sapinngisamik nipi annikillisikkumallugu innaallagissiuteeraq quimut inissinneqartassaaq.

Imm. 7. Innaallagissiuteeqqanik atuineq sapinngisamik eq-qaamiunut akornusersuutaassanngilaq.

Imm. 8. Innaallagissat aqqutaat ingerlaartumi illuatungaanni tamani 100 meterimik aalajangersaasoqarpoq, taassumalu iluani illuaqqanik pilersitsisoqaqqusaanngilaq.

Avatangiisinut tunngasut

Imm. 1. Nunamik, kuunnik, tatsinik imarmilu mingutsitsi-soqaqqusaanngilaq.

Imm. 2. Uumasut miluumasut, timmissat, aalisakkat naasullu nunaannarmiittut inatsisiliornermi tamakkiisumi sukkulluunniit atuuttuusumi ilaatinneqarput.

Imm. 3. Sanaartornerup nalaani, illuaqqallu naammassisi-masut atorneqarneranni uumasut pinngortitarlu eq-qarsaatigineqartassapput, taamaaliornikkut sumiiffik mingutsinneqartussaajunnaarlugu kusanaallisar-neqartussaajunnaarlugulu. Atortussanik illuaqqap silataaniitsitsisarnerit illersorneqarsinnaasumik pisassapput.

Imm. 4. Nunaminertani sanaartorfiusimanngitsuni sanaar-tornermi sapinngisamik nuna allanngutsaaliorniar-neqartassaaq. Naasunik/ pinngortitamik ajoqusiisimanerit nutaamik naatsitsiviussapput.

Illoqarfimmi immikkoortumut pilersaarutip aamma/imaluunniit kommunip pilersaarusiorneqarneranut tapiliussap atorunnaarsinneqarneri

Pilersaarutip matuma akuersissutigineqarneranut atatillugu Maniitsoq Kommune-mi Nunaannarmut pilersaarut nr. 2 pilersaarummut matumunnga tunngassutillit atorunnaarsinneqarput.

BILAG_DA_1

k32_1cm500m.pdf (570 KB)

BILAG_GL_1 k32_1cm500m.pdf (570 KB)

redegoerelse

A. Tunuliaqutaq

Nunaannarmi illuaraqarfinnut aalajangersakkat nunaannarmut Nuna tamakkerlugu pilersaarusiornermi malittarisassanik aammaluSisimiut Kommunerisimasaani Maniitsullu Kommunerisimasaani nunaannarmut pilersaarutaasunit marluusunit aallaaveqartinneqarput.

Nuna tamakkerlugu pilersaarusiornermi malittarisassat pilersaarutinillu nutaanngitsunit marluusunit kiisalu illuaraqarfinnut pilersaarusiorneq siumut isiginnittumik, nunap timaani soqutigisat, assigiinngitsut naleqqussarneqarnissaat siunertaavoq.

Uani ilaatigut taaneqarsinnaapput pinngortitamut soqutigisat, kulturikkut oqaluttuarisaanermut soqutigisat, sunngiffimmi aalisarnermut soqutigisat, inuutissarsiutigalugu piniarnermik aalisarnermillu soqutigisat, inuutissarsiutigalugu takornarialerinermik soqutigisat innuttaasullu sukisaarsaarnissamut soqutigisaat, soqutisat assigiinngitsut nassuiarneqarnerannut iserfissaq.

Illuaraqarfiit iluanni, sapinngisamik nunaminertat pinngortitatut isikkoqartinneqarnissaat illuaqqallu avinngarusimanissaat siunertaavoq. Taamalilluni nunaannarmiinnermik misigisimanissaq paariinnarneqassaaq.

B. Immikkoortoq pilersaarusiorfiusoq ullumikkut.

Inissisimanera

Nunaannarmi soqutigisat assigiinngitsut allat sapinngisamik naleqqussarniarlugit kiisalu kisarfiusinnaasut, imermik pilersuiffiusinnaasut sumiinneri, silamik anorimillu pissutsit tulluarnerpaaffiini illuaraqarfiit immikkoortinneqarput.

Immikkoortup ilarpassui nunaqarfikunik ilaqarput.

Immikkoortoq pilersaarusiorfiusoq 957.K32.1 Tasiussami, Kangerlussuatsiamut pulasarissami inisssisimavoq.

Atorneqarnissaa

Immikkoortoq pilersaarusiorfiusoq ullumikkut illuaraqarfittut atorneqarpoq.

C. Siunertaq

Siunertaq tassaavoq;

__nunaannarmi soqutigisanit assigiinngitsunit akuerineqarsinnaasumik tulluartumik atorneqarnissaata qulakkeerneqarnissaa,

__nunaannarmiinnermik misigisimanerup paariinnarneqarluni illuaqqanut nunaminertanik qulakkeerneqarnissaa.

D. Imarisaa

Immikkoortup pilersaarusiorfiusup illuaqqat sumi sananeqarsinnaanerinik killilersuinernik tikkuussivoq.

Illuaqqat inissisimaffisaanik, annertussusissaanik, ilusilersugaanissaanik, illuaqqiornermi atortussat suut atorneqarnissaat aamma illuaqqat qanoq qalipaasersorneqarnissaat ilanngullugit malinneqartussanik aalajangersakkanik aalajangersaasoqarpoq. Nunaminertat sanaartorfiusussaanngitsut pillugit, teknikkikkut atortussanut avatangiisinullu il.il. aamma aalajangersaqarpoq.

E. Pilersaarutinut allanut attuumassutsit

Nuna tamakkerlugu pilersaarusiorneq

Immikkoortumik pilersaarusiornerup nuna tamakkerlugu pilersaarusiornermut sunniuteqanngilaq.

Pinngortitamik illersuineq pillugu inatsit

Nunaannarmut pilersaarut Pinngortitamik illersuinermik inatsimmik ilaavoq – Pinngortitamik illersuineq pillugu Inatsisartut inatsisaat nr. 29, 18. december 2003-meersoq. Inatsisip Kallaallit Nunaanni pinngortitap illersueqataaffigissavaa.

Illersuineq pissaaq uumassusileqarfiit piujuaannarnissaat tunngavigalugu, mianersornissamik tunngavissat naapertorlugit aamma inuit inuunerminni atugarisaat aammalu uumasut naasullu piujuaannarnissaat ataqqillugit.

Inatsisartut inatsisaanni pingaarnertut anguniagaapputt:

1) uumassusillit assigiinngitsut amerlassusiisa assigiinngiiaarnerisalu, tassunga ilaallutik uumassusillit kingornussisarnermut pisataat, uumasut aalajangersimasut, uumasut najugannaavi uumasoqarfiillu, illersorneqarnissaat,

2) uumassusileqarfinnik piujuaannartitsineq tunngavigalugu pisuussutinik uumassusilinnik iluaquteqarnissaq,

3) nunami nalillit pigiinnarnissaat paaqqutarinissaallu,

4) innuttaasut pinngortitami pisuussuteqaqisumi angalaarlutillu uninngaarsinnaanissaasa periarfissinneqarnissaat,

aamma

5) nunarsuarmioqatigiit pinngortitaq pillugu isumaqatigiissutaasa pisariaqarnera naapertorlugu Kalaallit Nunaanni inatsisiliornermi atuuttussanngortinneqartarnissaasa qulakkeerneqarnissaat.

Tamatuma saniatigut Inatsisartut inatsisaatigut makku qulakkeerinneqataaffigineqassapput:

1) nunami imaanilu uumasut nujuartat, naasut uumasuaqqallu isaannarmik takuneqarsinnaan-ngitsut inuiaqatigiinnillu kalaallinit pigineqartut kingornussisarnermut timiminni pisataasa inuiaqatigiinnut iluaqutissanngortinneqarnissaat, aamma

2) pinngortitap inuillu peqqissusiisa uumassusillit kingornussisarnermut timiminni pisattamikkut allanngortitaasut iluaqutigineqarnerannut, atugaanerannut aqunneqarnerannullu atatillugu illersorneqarnissaat..

Asimi illersuutitut killigititat

Pinngortitamik illersuinissamut inatsimmi kapitali 8. §§ 25, 26, 29 aamma 30 naapertorlugit asimi illuaqqat pillugit tullinnguuttunik aalajangersaasoqarpoq:

Illoqarfiit nunaqarfiillu killeqarfiisa avataanni pinngortitami immikkut ittunit ataani taaneqartunit 100 meterinik qaninnerusumi illunik (illuaqqat piniariartarfiit oqquisarfiillu kiisalu takornarissanut sunngiffimmilu ornittakkat illuaqqat) inissiisoqassanngilaq, naasunik

orpinnilluunniit ikkussuisoqassanngilaq, naatitsisoqassanngilaq kussiortoqaranilu imaluunniit allatigut nunap pissusia allanngortinneqassanani:

- Tatsit tarajuusumik imeqartut aamma tatsit tarajornitsuusut (Nunaannarmut pilersaarutip nunataani peqanngilaq).

__Kuuit eqaloqarfiit

__ Puilasut kissartut (Nunaannarmut pilersaarutip nunataani peqanngilaq)..

Pinngortitamut illersuinissamut inatsit kommunip pilersaarusiorneqarneranut (nunaannarmut pilersaarummi) ungasissusiliinernut piumasaqaatinik aalajangersaanissanik allanik periarfissiivoq.

__ Piniariartarfiit oqquisarfiillu ataasiaakkat, kommunip pilersaarusiorneqarnerani (nunaannarmut pilersaarummi) aalajangersarneqarpat, sinerissamiit 100 meterinik qaninnerusumi inissinneqarsinnaapput.

__Takornarissanut sunngiffimmilu illuaqqat, kommunip pilersaarusiorneqarnerani aalajangersarneqarpat, sinerissamiit 100 meterinik qaninnerusumi inissinneqarsinnaapput, tatsiniillu tarajuusunit tatsinillu tarajornitsuniit, kuunnit eqaloqarfinniit puilasunillu kissartuniit 100 meterinik qaninnerusumi inissinneqarsinnaapput.

Qanganitsanut eqqaassutissat imaaliinnarlugit peerneqarsinnaanngitsut

Qanganitsat eqqaasutissat imaaliinnarlugit peerneqarsinnaanngitsut 1990 sioqqullugumeersut Kulturikkut eriagisassat eqqissisimatitaanerat pillugu Inatsisartut inatsisaanni ilaapput.

Tamanna isumaqarpoq;

Assaanerup nalaani qanganitsamik eriagisassamik imaaliinnarlugu peerneqarsinnaanngitsumik naammattuuisoqarpat sanaartortitsisup nassaarneq erngertumik Nunatta Katersugaasivianut nalunaarutigissavaa, suliarlu qanganitsamik eriagisassamik imaaliinnarlugu peerneqarsinnaanngitsumik attuisoq unitsinneqassaaq. Nunatta Katersugaasiviata aalajangissavaa qanganisarsiornikkut misissuinermik aallartitsisoqassanersoq

Timmissat pillugit nalunaarut

Timmissat pillugit nalunaarut 21. januar 2004-imeersup siunertarivaa timmissat atorluaanikkut illersuinerlu eqqarsaatigalugit oqimaaqatigiinnissaasa qulakkeerneqranissaat.

Timmissat pitsaanerpaamik piaqqiorsinnaanerisa qulakkeernissaat anguniarlugu Timmissat pillugit nalunarummi § 8-mi tullinnguuttut aalajangersarneqarput:

Timmissat piaqqiorfii

Nalunaarummi matumani timmissat piaqqiorfigalugu ineqarfiattut paasineqassaaq timmissat imarmiut aappariikkuutaat ikinnerpaamik qulit piaqqiorfigisaat.

Imm. 2. Eqqarneq allatulluunniit pisariaqanngitsumik ajoqusersuineq timmissat piaqqiorfiinut ungasissutsit uku iluini inerteqqutaavoq:

1) 5000 meterit, timmissat piaqqiorfii appanit, appanit sigguttuunit, apparlunnit, appaliarsunnit, taateraanit, qaqullunnit imaluunniit oqaatsunit inigineqarpat.

2) 200 meterit, timmissat piaqqiorfiat qeqertaappat, qeqertaasaappat imaluunniit eqqarluuppat, miternit siorartuunit, miternit siorakitsunit, serfanit, qingalinnit, imeqqutaallanit imaluunniit naajanit allanit taateraajunngitsunit inigineqartoq.

Imm. 3. Imm. 2-mi aalajangersagaq apeqqutaatinnagu § 7 naapertorlugu mannissartoqarsinnaavoq.

Imm. 4. Imm. 2-mi aalajangersakkat apeqqutaatinnagit aqqutit nalunaarsukkat angallammik ingerlavigineqarsinnaapput.

Avatangiisinut tunngasut

Nunami, kuunni tatsinilu mingutsitsisoqaqqusaanngilaq. Avatangiisinut tunnasut piffissami sukkulluunniit pisumik inatsimmi atuuttumi ilaatinneqartuassapput.

Kommunimit eqqissisimatitat

Aalisarneq pillugu inatsisartut inatsisaat nr. 18, 31. oktober 1996-meersoq aamma Eqalunniarneq pillugu – Namminersornerullutik Oqartussat nalunaarutaat nr. 11, 18. juni 1997-imeersoq naapertorlugit kommunimi kuunni eqqissisimatitsinissamik

aalajangersaasoqarsinnaavoq.

Eqqissisimatitsinernut atuuttunut kommunip aalisarnermut piniarnermullu immikkoortortaqarfia attavigiuk.

Kommunip pilersaarusiorneqarnera

Aalajangersakkat annikitsukkuutaat kommunip pilersaarusiorneqarnerani pingaarnertut alajangersakkanut isumassarsianullu tunngaviusunut naapertuupput.

957-K33.1

Bestemmelser | Redegørelse

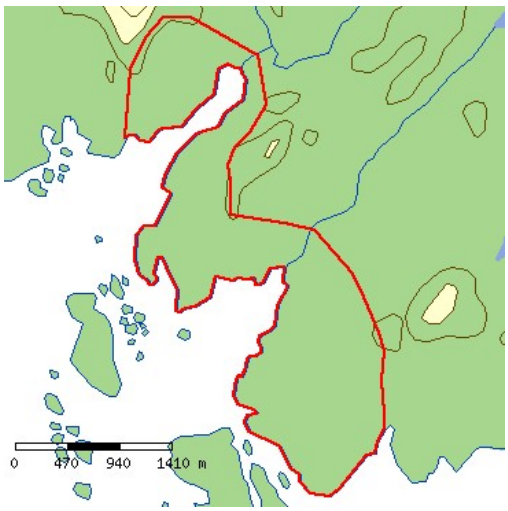

Bestemmelser

Killiffik	Akuerisaq
DETAILPLANNAVN	Maniitsumi Angmarqoq-p eqqaani Hanborgerland-imi sunngiffimmi illuaqqat aasarsiortarfiillu il.il
Immikkoortup atorneqarnissaa	Imm. 1. Immikkoortup tamakkiisup atorneqarnissaa illuaraqarfittut immikkoortitaavoq, ukuusinnaasunut; __Sunngiffimmi illuaqqat aasarsiortarfiillu piffissami sivikitsuinnarmi najorneqartartussatut naatsorsuussaasut, __Illuaqqat piniariartarfiit oqquisarfillu kommunimit peqatigiiffinniit il.il. pilersinneqarsimasut aammalu annertunerusumik piniarnermut atorneqartussat imaluuniit ajutuulernermut atatillugu atorneqarnissamut piareersimasut. Taamaalillutik illuaqqat inunnit ataasiakkaanit pilersinneqartut/simasut piniariartarfiunatillu oqquisarfiunngillat. __Takornarissanut illuaqqat inuutissarsiutigalugu atorneqartut attartortinneqartulluunniit, taamaattorli illuaraqarfinni ataasiakkaani takornarissanut illuaqqat amerlanerpaamik pingasut. Imm. 2. Immikkoortut immikkoortitap iluani suliffeqarfinnik nipiliortunik, pujuliortunik, tipiliortunik, sajutsitsisunik imaluunniit arlaatigut avatangiisinut akornutaasut ingerlanneqassanngillat. Imm. 3. Immikkoortumi qimmiliveqartoqassanngilaq.
Sanaartukkap annertussusissaa sumiinnissaalu	Imm. 1. Immikkoortumi immikkoortinneqartumi kuunnut sinerissamullu 100 m-imik qaninnerusumi illuaraqarnissaa akuersissutigineqarsinnaavoq. Imm. 2. Illuaqqat piniariartarfiit oqquisarfiillu sunngiffimmilu illuaqqat nunaminertaq atugaat 60 m2 sinnersimassanngilaa. Imm. 3. Takornarissanut illuaqqat, qui ilanngullugu nunaminertaq atugaat 80 m2 sinnersimassanngilaa. Imm. 4. Immikkoortup iluani illuaqqat nutaat illuaqqamit pioreersumit imaluunniit illuarassatut toqqavissatulluunniit qinnuteqaataasumit, illuaqqap isorpiaanit uuttorlugu 60 m-imit qaninnerutinneqassanngillat. Illuaqqat toqqavinni pioreersuni kiisalu nunaqarfiusimasuni sananeqartut uani pineqanngillat, tamatumani illuaqqat akornanni imminnut 30 m-imik ungasissusilerlugit sananeqarsinnaanerat akuersissutigineqarsinnaalluni. Imm. 5. Illuaqqap eqqaamiussap 60 meterimik qaninneru-sumik illuaqqiornissamik qinnuteqartoqassagaluarpat, illuaqqanik 60 meterimik qaninerusumik piginnittunut tusarniaasoqassaaq. 60 meterimik qaninnerusumik illuaraatilik illuaraatillilluunniit attugaasut illuaraqqap kissaatigineqartup sananeqarnissaa kissaatiginngippassuk, taava illuaqqiassamut

akuersissuteqartoqarsinnaanngilaq. Akerliliissut akuersissutigineqarpoq.

Imm. 6. Takornarissanut illuaqqat illuaqqaniit piniariartarfinniit oqquisarfinniillu sunngiffimmilu illuaqqaniit minnerpaamik 500 meterimik ungasissusilerlugit sananeqassapput. Takornarissanut illuaqqanik arlalinnik ataatsimoortunik (annerpaamik pingasut) sanasoqassappat, imminnut qaninnerpaamik 20 meterimik ungasissusilerlugit sananeqassapput.

Imm. 7. Immikkoortup K1-ip iluani illuaqqat illuaqqamit pioreersumit qinnuteqaataasimasumilluunniit imaluunniit toqqavimmiit, illuaqqap teqeqquaniit uuttorlgu, illuaqqat nutaat sananeqaqqusaanngillat. Illuaqqat toqqavinni pioreersuni sananeqartut uani pineqanngillat.

Imm. 8. Pisariaqartitsineq sinnerlugu portunerusumik toq-qavilerneqassanngillat. Toqqavik pukkinnerpaaffimmini 0,5 m sinnerlugu nunamiit uuttorlugu portunerutinneqassanngilaq.

Imm. 9. Illuaqqat nutaat kuunnit tatsiniillu eqaloqarfinniit 200 meterimik qaninnerusumik sanaartornqasssanngillat.

Imm. 10. Illuaqqat nutaat qanganitsat eqqaassutissanit taku-tinnneqartuniit imaluunniit ersittuniit 200 meterinik qaninnersumik sanaartorneqassanngillat.

Imm. 11. Illuaqqat annerpaamik 1 ½-imit quleriilerlugit sa-naartorneqarsinnaanissaat akuersissutigineqassaaq, tassa qalia atorneqarluni naqqoqaratillu.

Imm. 12. Toqqaviata qaavaniit portussuseq illup qimerluua-nut annerpaamik 6 meteriussaaq.

Imm. 13. Illuaqqamiit 10 meterimit ungasissusilimmi tullinn-guuttunik atortulersuisoqarsinnaanera imaluunniit sanaartoqarsinnaaneranik periarfissiisoqassasoq, nunamiertamik atugassinneqarnissamik qinnuteqaqqaarani, illuaqqanut nunamiertamik atugassiisoqareertillugu:

__Illuaqqamut ataatsimut qui annerpaamik 12m2,

__Aneerasaartarfik annerpaamik 15m2,

__Erfalasulerfik annerpaamik 12 m-imik portussusilik, nunap qaliapaataasa assinganik qalipaatilik, taamaasilluni nunamut assinguniassammat,

__Ikaat annerpaamik 15 m2-inik annertussusillit.

Sanaartukkap silatimigut isikkussaa

Imm. 1. Illuaraq silatimigut isikkua aserfallatsaalisimasutut isikkoqarfinneqassaaq.

Imm. 2. Illuaqqat silatimikkut iikkersuutaat qisummik qal-lerlugit, ujaqqanik, issunik ataatsimoortillugilluunniit sananeqarsinnaapput.

Imm. 2. Illuaqqat silataasai iikkesuuttaasa ilaat annikinneru-sumik ujaqqanik, issunik, igalaaminernik, eternittinik suliarineqarsinnaapput. Taamaattorli qalissailersuinermi qallersuutit assigisaallu akimut ersittut seqersitsinerlu ajortut atorneqarsinnaaneri akuersissutigineqarsinnaapput.

Imm. 3. Iikkersuutit qisuusut akulersugaanngitsutut imaluunniit qaliapaatinik taartunik (qernertoq, tungujortoq taartoq, qorsuk taartoq) imaluunniit nunap qalipaatigisaanik (terra de sienna, umbra, svenskrød, italienskrød aamma dodenkopf) qernertumik akuukkanik qalipaasersorneqarsimassapput.

Imm. 4. Qaliat tamaallaat qasersunik qernertunilluunniit, ivikkanik issunilluunniit aammalu savimminernik seqersitsineq ajortunik qalissialesorneqassapput.

Aqqusserngit, pisuinnaat aqqutaa biilinullu inissiiviit

Imm. 1. Angallavissat immikkoortinneqartut saniatigut aqqusinernik pilersitsisoqarsinnaanngilaq.

Imm. 2. Nunaminertami illuaraqarfimmi ataatsimi puttasumik minnerusumik ataatsimik pilersitsioqarsinnaavoq, taakkulu ilusilersorneqassapput tatsit nunatarlu eqqarsaatigalugit.

Imm. 3. Puttasut minnerit nunaminertamik atugassinneqar-nikumik/nik aserfallatsaalineqassapput, takkulu kikkunnit tamanit atorneqarsinnaassallutik, nunaminertami pineqartumi illuaraateqartuniit.

Imm. 4. Maleruagassat atuuttut malillugit tamatigut putta-sumut nunaminertamik atugassinneqarnissamik qinnuteqartoqartassaaq.

Nunaminertat sanaartorfiunngitsut

Imm. 1. Nunatap pissusaanik allanngortitsisunik atortunik pilersitsoqassanngilaq.

Imm. 2. Immikkoortumi containerinik inissiisoqassanngilaq.

Imm. 2. Nunap iluarsaanneratigut, assiaqusersuinikkut assi-gisaatigullunniit nuna allanngorteqqqusaanngilaq.

Imm. 3. Illuaqqamik piginnittoq illuaqqap eqqaani nunatap torersuutinnissaanut saligaatsuutinnissaanullu pisussaavoq.

Imm. 4. Illuaqqamut nunaminertamik atugassiinermut atatil-lugu naatsiivinnik annerpaamik 10 m x 10 m anner-tussusilinnik pilersitsisoqarsinnaavoq. Naatsiivik illuaqqamiit 30 m-inik ungasissusilerlugu pilersinneqassaaq.

Imm. 5. Kommunalbestyrelsimiit immikkut ittumik akuersissummik pisimatinnani, immikkoortup iluani ungalunik pilersitsisoqassanngilaq.

Sanaartukkanik pioreersunik avatangiisiannillu allanngutsaaliuineq

Qanganitsat eqqaassutissat

Imm. 1. Illuaqqanut nunaminertanut immikkoortinneqartuni nutaamik illuaqqiornermut atatillugu soorlu inoqarfikunik, attakunik, tupeqarfikunik, ilerrinik ujaqqanilluunniit qammagaqarpat, tamanna illuaqqiortup Nunatta Katersugaasivianut nalunaarutigissavaa.

Imm. 2. Qanganitsanut eqqaassutissat soorlu inoqarfikunik, attakut, tupeqarfikut, ilerrit ujaqqanilluunniit qammakkat ajoquserneqaqqusaanngillat kusanaallisarneqaqqusaanatillu.

Teknikkikkut atortuutit

Imm. 1. Qalianit imeq kuuttoq iggavinniillu imikoq illumiit ima ungasissusilerlugu nunatamut kuutsinneqassaaq, toqqavimmut kuuttussaajunnaarlugu. Kuutsitsineq eqqaani sanaartukkanut nunaminertanullu

sanaartorfiunngitsunut akornutaassanngilaq.

Imm. 2. Eqqagassat illuaqqamik piginnittup ikuallanniann-gikkunigit nassartassavai. Illuaqqat eqqaanniittut pinngortitarluunniit eqqaaniluunniit illuaraatillit allat akornusersornagit ikuallaasoqartassaaq.

Imm. 3. Eqqagassat ajortiasut nunamut matoorunneqarsin-naapput, ikuallanneqarsinnapput nassarneqarsin-naallutik. Eqqagassat ajortiasut matoorunneqassagunik ikuallanneqassagunilluunniit kuunnut eqaloqarfinnut tatsinullu minnerpaamik 200 meterinik ungasitsigisumi taamaaliorneqassapput.

Imm. 4. Anartarfiit immamut imaarneqarsinnaasut atorne-qartassapput, puussiartakulluunniit nunamut matoorunneqarlutik.

Imm. 5. Kuuffilersuinikkut anartarfiit kuutsittakkat ikkus-suunneqaqqusaanngillat. Illuaqqat pioreersut kuut-sittakkanik anartarfilinnut piginnittut imikumik ima kuutsitsisassapput, najugaqartunut allanut avatan-giisimulluunniit akornusersuutaanngitsumik.

Imm. 6. Innaallagissiuteeralerniaraanni, sapinngisamik nipi annikillisikkumallugu innaallagissiuteeraq quimut inissinneqartassaaq.

Imm. 7. Innaallagissiuteeqqanik atuineq sapinngisamik eq-qaamiunut akornusersuutaassanngilaq.

Imm. 8. Innaallagissat aqqutaat ingerlaartumi illuatungaanni tamani 100 meterimik aalajangersaasoqarpoq, taassumalu iluani illuaqqanik pilersitsisoqaqqusaanngilaq.

Avatangiisinut tunngasut

Imm. 1. Nunamik, kuunnik, tatsinik imarmilu mingutsitsi-soqaqqusaanngilaq.

Imm. 2. Uumasut miluumasut, timmissat, aalisakkat naasullu nunaannarmiittut inatsisiliornermi tamakkiisumi sukkulluunniit atuuttuusumi ilaatinneqarput.

Imm. 3. Sanaartornerup nalaani, illuaqqallu naammassisi-masut atorneqarneranni uumasut pinngortitarlu eq-qarsaatigineqartassapput, taamaaliornikkut sumiiffik mingutsinneqartussaajunnaarlugu kusanaallisar-neqartussaajunnaarlugulu. Atortussanik illuaqqap silataaniitsitsisarnerit illersorneqarsinnaasumik pisassapput.

Imm. 4. Nunaminertani sanaartorfiusimanngitsuni sanaar-tornermi sapinngisamik nuna allanngutsaaliorniar-neqartassaaq. Naasunik/ pinngortitamik ajoqusiisimanerit nutaamik naatsitsiviussapput.

Illoqarfimmi immikkoortumut pilersaarutip aamma/imaluunniit kommunip pilersaarusiorneqarneranut tapiliussap atorunnaarsinneqarneri

Pilersaarummik inaarutaasumik akuersissuteqarnermut atatillugu pilersaarusiorfiusup iluani Maniitsup Kommuneani Nunaannarmut pilersaarut nr. 2 atorunnaarsinneqarpoq.

BILAG_DA_1

k33_1cm250m.pdf (324 KB)

BILAG_GL_1 k33_1cm250m.pdf (324 KB)

redegoerelse

A. Tunuliaqutaq

Nunaannarmi illuaraqarfinnut aalajangersakkat nunaannarmut Nuna tamakkerlugu pilersaarusiornermi malittarisassanik aammaluSisimiut Kommunerisimasaani Maniitsullu Kommunerisimasaani nunaannarmut pilersaarutaasunit marluusunit aallaaveqartinneqarput.

Nuna tamakkerlugu pilersaarusiornermi malittarisassat pilersaarutinillu nutaanngitsunit marluusunit kiisalu illuaraqarfinnut pilersaarusiorneq siumut isiginnittumik, nunap timaani soqutigisat, assigiinngitsut naleqqussarneqarnissaat siunertaavoq.

Uani ilaatigut taaneqarsinnaapput pinngortitamut soqutigisat, kulturikkut oqaluttuarisaanermut soqutigisat, sunngiffimmi aalisarnermut soqutigisat, inuutissarsiutigalugu piniarnermik aalisarnermillu soqutigisat, inuutissarsiutigalugu takornarialerinermik soqutigisat innuttaasullu sukisaarsaarnissamut soqutigisaat, soqutisat assigiinngitsut nassuiarneqarnerannut iserfissaq.

Illuaraqarfiit iluanni, sapinngisamik nunaminertat pinngortitatut isikkoqartinneqarnissaat illuaqqallu avinngarusimanissaat siunertaavoq. Taamalilluni nunaannarmiinnermik misigisimanissaq paariinnarneqassaaq.

B. Immikkoortoq pilersaarusiorfiusoq ullumikkut.

Inississimanera

Nunaannarmi soqutigisat assigiinngitsut allat sapinngisamik naleqqussarniarlugit kiisalu kisarfiusinnaasut, imermik pilersuiffiusinnaasut sumiinneri, silamik anorimillu pissutsit tulluarnerpaaffiini illuaraqarfiit immikkoortinneqarput.

Immikkoortup ilarpassui nunaqarfikunik ilaqarput.

Immikkoortoq Angmarpoq-p ikerasaani Hanborgerland-ip isuata kujataatungaani inississimavoq.

Atorneqarnissaa

Immikkoortoq pilersaarusiorfiusoq ullumikkut illuaraqarfittut atorneqarpoq.

C. Siunertaq

Siunertaq tassaavoq;

__nunaannarmi soqutigisanit assigiinngitsunit akuerineqarsinnaasumik tulluartumik atorneqarnissaata qulakkeerneqarnissaa,

__nunaannarmiinnermik misigisimanerup paariinnarneqarluni illuaqqanut nunaminertanik qulakkeerneqarnissaa.

D. Imarisaa

Immikkoortup pilersaarusiorfiusup illuaqqat sumi sananeqarsinnaanerinik killilersuinernik tikkuussivoq.

Illuaqqat inissisimaffisaanik, annertussusissaanik, ilusilersugaanissaanik, illuaqqiornermi atortussat suut atorneqarnissaat aamma illuaqqat qanoq qalipaasersorneqarnissaat ilanngullugit malinneqartussanik aalajangersakkanik aalajangersaasoqarpoq. Nunaminertat sanaartorfiusussaanngitsut pillugit, teknikkikkut atortussanut avatangiisinullu il.il. aamma aalajangersaqarpoq.

E. Pilersaarutinut allanut attuumassutsit

Nuna tamakkerlugu pilersaarusiorneq

Immikkoortumik pilersaarusiornerup nuna tamakkerlugu pilersaarusiornermut sunniuteqanngilaq.

Pinngortitamik illersuineq pillugu inatsit

Nunaannarmut pilersaarut Pinngortitamik illersuinermik inatsimmik ilaavoq – Pinngortitamik illersuineq pillugu Inatsisartut inatsisaat nr. 29, 18. december 2003-meersoq. Inatsisip Kallaallit Nunaanni pinngortitap illersueqataaffigissavaa.

Illersuineq pissaaq uumassusileqarfiit piujuaannarnissaat tunngavigalugu, mianersornissamik tunngavissat naapertorlugit aamma inuit inuunerminni atugarisaat aammalu uumasut naasullu piujuaannarnissaat ataqqillugit.

Inatsisartut inatsisaanni pingaarnertut anguniagaapputt:

1) uumassusillit assigiinngitsut amerlassusiisa assigiinngiiaarnerisalu, tassunga ilaallutik uumassusillit kingornussisarnermut pisataat, uumasut aalajangersimasut, uumasut najugannaavi uumasoqarfiillu, illersorneqarnissaat,

2) uumassusileqarfinnik piujuaannartitsineq tunngavigalugu pisuussutinik uumassusilinnik iluaquteqarnissaq,

3) nunami nalillit pigiinnarnissaat paaqqutarinissaallu,

4) innuttaasut pinngortitami pisuussuteqaqisumi angalaarlutillu uninngaarsinnaanissaasa periarfissinneqarnissaat,

aamma

5) nunarsuarmioqatigiit pinngortitaq pillugu isumaqatigiissutaasa pisariaqarnera naapertorlugu Kalaallit Nunaanni inatsisiliornermi atuuttussanngortinneqartarnissaasa qulakkeerneqarnissaat.

Tamatuma saniatigut Inatsisartut inatsisaatigut makku qulakkeerinneqataaffigineqassapput:

1) nunami imaanilu uumasut nujuartat, naasut uumasuaqqallu isaannarmik takuneqarsinnaan-ngitsut inuiaqatigiinnillu kalaallinit pigineqartut kingornussisarnermut timiminni pisataasa inuiaqatigiinnut iluaqutissanngortinneqarnissaat, aamma

2) pinngortitap inuillu peqqissusiisa uumassusillit kingornussisarnermut timiminni pisattamikkut allanngortitaasut iluaqutigineqarnerannut, atugaanerannut aqunneqarnerannullu atatillugu illersorneqarnissaat..

Asimi illersuutitut killigititat

Pinngortitamik illersuinissamut inatsimmi kapitali 8. §§ 25, 26, 29 aamma 30 naapertorlugit asimi illuaqqat pillugit tullinnguuttunik aalajangersaasoqarpoq:

Illoqarfiit nunaqarfiillu killeqarfiisa avataanni pinngortitami immikkut ittunit ataani taaneqartunit 100 meterinik qaninnerusumi illunik (illuaqqat piniariartarfiit oqquisarfiillu kiisalu takornarissanut sunngiffimmilu ornittakkat illuaqqat) inissiisoqassanngilaq, naasunik

orpinnilluunniit ikkussuisoqassanngilaq, naatitsisoqassanngilaq kussiortoqaranilu imaluunniit allatigut nunap pissusia allanngortinneqassanani:

- Tatsit tarajuusumik imeqartut aamma tatsit tarajornitsuusut (Nunaannarmut pilersaarutip nunataani peqanngilaq).

__Kuuit eqaloqarfiit

__ Puilasut kissartut (Nunaannarmut pilersaarutip nunataani peqanngilaq)..

Pinngortitamut illersuinissamut inatsit kommunip pilersaarusiorneqarneranut (nunaannarmut pilersaarummi) ungasissusiliinernut piumasaqaatinik aalajangersaanissanik allanik periarfissiivoq.

__ Piniariartarfiit oqquisarfiillu ataasiaakkat, kommunip pilersaarusiorneqarnerani (nunaannarmut pilersaarummi) aalajangersarneqarpat, sinerissamiit 100 meterinik qaninnerusumi inissinneqarsinnaapput.

__Takornarissanut sunngiffimmilu illuaqqat, kommunip pilersaarusiorneqarnerani aalajangersarneqarpat, sinerissamiit 100 meterinik qaninnerusumi inissinneqarsinnaapput, tatsiniillu tarajuusunit tatsinillu tarajornitsuniit, kuunnit eqaloqarfinniit puilasunillu kissartuniit 100 meterinik qaninnerusumi inissinneqarsinnaapput.

Qanganitsanut eqqaassutissat imaaliinnarlugit peerneqarsinnaanngitsut

Qanganitsat eqqaasutissat imaaliinnarlugit peerneqarsinnaanngitsut 1990 sioqqullugumeersut Kulturikkut eriagisassat eqqissisimatitaanerat pillugu Inatsisartut inatsisaanni ilaapput.

Tamanna isumaqarpoq;

Assaanerup nalaani qanganitsamik eriagisassamik imaaliinnarlugu peerneqarsinnaanngitsumik naammattuuisoqarpat sanaartortitsisup nassaarneq erngertumik Nunatta Katersugaasivianut nalunaarutigissavaa, suliarlu qanganitsamik eriagisassamik imaaliinnarlugu peerneqarsinnaanngitsumik attuisoq unitsinneqassaaq. Nunatta Katersugaasiviata aalajangissavaa qanganisarsiornikkut misissuinermik aallartitsisoqassanersoq

Timmissat pillugit nalunaarut

Timmissat pillugit nalunaarut 21. januar 2004-imeersup siunertarivaa timmissat atorluaanikkut illersuinerlu eqqarsaatigalugit oqimaaqatigiinnissaasa qulakkeerneqranissaat.

Timmissat pitsaanerpaamik piaqqiorsinnaanerisa qulakkeernissaat anguniarlugu Timmissat pillugit nalunarummi § 8-mi tullinnguuttut aalajangersarneqarput:

Timmissat piaqqiorfii

Nalunaarummi matumani timmissat piaqqiorfigalugu ineqarfiattut paasineqassaaq timmissat imarmiut aappariikkuutaat ikinnerpaamik qulit piaqqiorfigisaat.

Imm. 2. Eqqarneq allatulluunniit pisariaqanngitsumik ajoqusersuineq timmissat piaqqiorfiinut ungasissutsit uku iluini inerteqqutaavoq:

1) 5000 meterit, timmissat piaqqiorfii appanit, appanit sigguttuunit, apparlunnit, appaliarsunnit, taateraanit, qaqullunnit imaluunniit oqaatsunit inigineqarpat.

2) 200 meterit, timmissat piaqqiorfiat qeqertaappat, qeqertaasaappat imaluunniit eqqarluuppat, miternit siorartuunit, miternit siorakitsunit, serfanit, qingalinnit, imeqqutaallanit imaluunniit naajanit allanit taateraajunngitsunit inigineqartoq.

Imm. 3. Imm. 2-mi aalajangersagaq apeqqutaatinnagu § 7 naapertorlugu mannissartoqarsinnaavoq.

Imm. 4. Imm. 2-mi aalajangersakkat apeqqutaatinnagit aqqutit nalunaarsukkat angallammik ingerlavigineqarsinnaapput.

Avatangiisinut tunngasut

Nunami, kuunni tatsinilu mingutsitsisoqaqqusaanngilaq. Avatangiisinut tunnasut piffissami sukkulluunniit pisumik inatsimmi atuuttumi ilaatinneqartuassapput.

Kommunimit eqqissisimatitat

Aalisarneq pillugu inatsisartut inatsisaat nr. 18, 31. oktober 1996-meersoq aamma Eqalunniarneq pillugu – Namminersornerullutik Oqartussat nalunaarutaat nr. 11, 18. juni 1997-imeersoq naapertorlugit kommunimi kuunni eqqissisimatitsinissamik

aalajangersaasoqarsinnaavoq.

Eqqissisimatitsinernut atuuttunut kommunip aalisarnermut piniarnermullu immikkoortortaqarfia attavigiuk.

Kommunip pilersaarusiorneqarnera

Aalajangersakkat annikitsukkuutaat kommunip pilersaarusiorneqarnerani pingaarnertut alajangersakkanut isumassarsianullu tunngaviusunut naapertuupput.

957-K34.1

Bestemmelser | Redegørelse

Bestemmelser

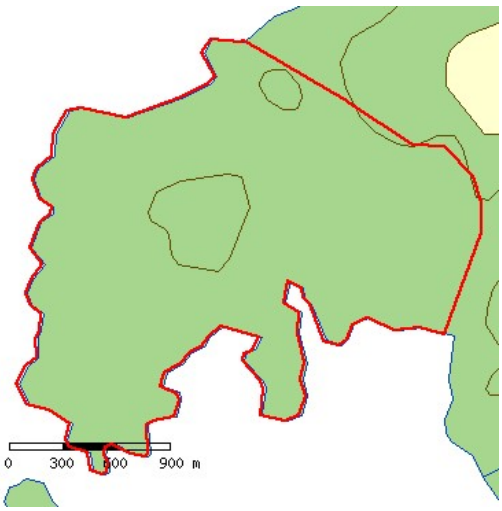

Killiffik	Akuerisaq
DETAILPLANNAVN	Kangaamiut eqqaani sunngiffimmi illuaqqat aasarsiortarfiillu il.il.
Immikkoortup atorneqarnissaa	Imm. 1. Immikkoortup tamakkiisup atorneqarnissaa illuaraqarfittut immikkoortitaavoq, ukuusinnaasunut; __Sunngiffimmi illuaqqat aasarsiortarfiillu piffissami sivikitsuinnarmi najorneqartartussatut naatsorsuussaasut, __Illuaqqat piniariartarfiit oqquisarfillu kommunimit peqatigiiffinniit il.il. pilersinneqarsimasut aammalu annertunerusumik piniarnermut atorneqartussat imaluuniit ajutuulernermut atatillugu atorneqarnissamut piareersimasut. Taamaalillutik illuaqqat inunnit ataasiakkaanit pilersinneqartut/simasut piniariartarfiunatillu oqquisarfiunngillat. __Takornarissanut illuaqqat inuutissarsiutigalugu atorneqartut attartortinneqartulluunniit, taamaattorli illuaraqarfinni ataasiakkaani takornarissanut illuaqqat amerlanerpaamik pingasut. Imm. 2. Immikkoortut immikkoortitap iluani suliffeqarfinnik nipiliortunik, pujuliortunik, tipiliortunik, sajutsitsisunik imaluunniit arlaatigut avatangiisinut akornutaasut ingerlanneqassanngillat. Imm. 3. Immikkoortumi qimmiliveqartoqassanngilaq.
Sanaartukkap annertussusissaa sumiinnissaalu	Imm. 1. Immikkoortumi immikkoortinneqartumi kuunnut sinerissamullu 100 m-imik qaninnerusumi illuaraqarnissaa akuersissutigineqarsinnaavoq. Imm. 2. Illuaqqat piniariartarfiit oqquisarfiillu sunngiffimmilu illuaqqat nunaminertaq atugaat 60 m2 sinnersimassanngilaa. Imm. 3. Takornarissanut illuaqqat, qui ilanngullugu nunaminertaq atugaat 80 m2 sinnersimassanngilaa. Imm. 4. Immikkoortup iluani illuaqqat nutaat illuaqqamit pioreersumit imaluunniit illuarassatut toqqavissatulluunniit qinnuteqaataasumit, illuaqqap isorpiaanit uuttorlugu 60 m-imit qaninnerutinneqassanngillat. Illuaqqat toqqavinni pioreersuni kiisalu nunaqarfiusimasuni sananeqartut uani pineqanngillat, tamatumani illuaqqat akornanni imminnut 30 m-imik ungasissusilerlugit sananeqarsinnaanerat akuersissutigineqarsinnaalluni. Imm. 5. Illuaqqap eqqaamiussap 60 meterimik qaninneru-sumik illuaqqiornissamik qinnuteqartoqassagaluarpat, illuaqqanik 60 meterimik qaninerusumik piginnittunut tusarniaasoqassaaq. 60 meterimik qaninnerusumik illuaraatilik illuaraatillilluunniit attugaasut illuaraqqap kissaatigineqartup sananeqarnissaa kissaatiginngippassuk, taava illuaqqiassamut

akuersissuteqartoqarsinnaanngilaq. Akerliliissut akuersissutigineqarpoq.

Imm. 6. Takornarissanut illuaqqat illuaqqaniit piniariartarfinniit oqquisarfinniillu sunngiffimmilu illuaqqaniit minnerpaamik 500 meterimik ungasissusilerlugit sananeqassapput. Takornarissanut illuaqqanik arlalinnik ataatsimoortunik (annerpaamik pingasut) sanasoqassappat, imminnut qaninnerpaamik 20 meterimik ungasissusilerlugit sananeqassapput.

Imm. 7. Immikkoortup K1-ip iluani illuaqqat illuaqqamit pioreersumit qinnuteqaataasimasumilluunniit imaluunniit toqqavimmiit, illuaqqap teqeqquaniit uuttorlgu, illuaqqat nutaat sananeqaqqusaanngillat. Illuaqqat toqqavinni pioreersuni sananeqartut uani pineqanngillat.

Imm. 8. Pisariaqartitsineq sinnerlugu portunerusumik toq-qavilerneqassanngillat. Toqqavik pukkinnerpaaffimmini 0,5 m sinnerlugu nunamiit uuttorlugu portunerutinneqassanngilaq.

Imm. 9. Illuaqqat nutaat kuunnit tatsiniillu eqaloqarfinniit 200 meterimik qaninnerusumik sanaartornqasssanngillat.

Imm. 10. Illuaqqat nutaat qanganitsat eqqaassutissanit taku-tinnneqartuniit imaluunniit ersittuniit 200 meterinik qaninnersumik sanaartorneqassanngillat.

Imm. 11. Illuaqqat annerpaamik 1 ½-imit quleriilerlugit sa-naartorneqarsinnaanissaat akuersissutigineqassaaq, tassa qalia atorneqarluni naqqoqaratillu.

Imm. 12. Toqqaviata qaavaniit portussuseq illup qimerluua-nut annerpaamik 6 meteriussaaq.

Imm. 13. Illuaqqamiit 10 meterimit ungasissusilimmi tullinn-guuttunik atortulersuisoqarsinnaanera imaluunniit sanaartoqarsinnaaneranik periarfissiisoqassasoq, nunamiertamik atugassinneqarnissamik qinnuteqaqqaarani, illuaqqanut nunamiertamik atugassiisoqareertillugu:

__Illuaqqamut ataatsimut qui annerpaamik 12m2,

__Aneerasaartarfik annerpaamik 15m2,

__Erfalasulerfik annerpaamik 12 m-imik portussusilik, nunap qaliapaataasa assinganik qalipaatilik, taamaasilluni nunamut assinguniassammat,

__Ikaat annerpaamik 15 m2-inik annertussusillit.

Sanaartukkap silatimigut isikkussaa

Imm. 1. Illuaraq silatimigut isikkua aserfallatsaalisimasutut isikkoqarfinneqassaaq.

Imm. 2. Illuaqqat silatimikkut iikkersuutaat qisummik qal-lerlugit, ujaqqanik, issunik ataatsimoortillugilluunniit sananeqarsinnaapput.

Imm. 2. Illuaqqat silataasai iikkesuuttaasa ilaat annikinneru-sumik ujaqqanik, issunik, igalaaminernik, eternittinik suliarineqarsinnaapput. Taamaattorli qalissailersuinermi qallersuutit assigisaallu akimut ersittut seqersitsinerlu ajortut atorneqarsinnaaneri akuersissutigineqarsinnaapput.

Imm. 3. Iikkersuutit qisuusut akulersugaanngitsutut imaluunniit qaliapaatinik taartunik (qernertoq, tungujortoq taartoq, qorsuk taartoq) imaluunniit nunap qalipaatigisaanik (terra de sienna, umbra, svenskrød, italienskrød aamma dodenkopf) qernertumik akuukkanik qalipaasersorneqarsimassapput.

Imm. 4. Qaliat tamaallaat qasersunik qernertunilluunniit, ivikkanik issunilluunniit aammalu savimminernik seqersitsineq ajortunik qalissialesorneqassapput.

Aqqusserngit, pisuinnaat aqqutaa biilinullu inissiiviit

Imm. 1. Angallavissat immikkoortinneqartut saniatigut aqqusinernik pilersitsisoqarsinnaanngilaq.

Imm. 2. Nunaminertami illuaraqarfimmi ataatsimi puttasumik minnerusumik ataatsimik pilersitsioqarsinnaavoq, taakkulu ilusilersorneqassapput tatsit nunatarlu eqqarsaatigalugit.

Imm. 3. Puttasut minnerit nunaminertamik atugassinneqar-nikumik/nik aserfallatsaalineqassapput, takkulu kikkunnit tamanit atorneqarsinnaassallutik, nunaminertami pineqartumi illuaraateqartuniit.

Imm. 4. Maleruagassat atuuttut malillugit tamatigut putta-sumut nunaminertamik atugassinneqarnissamik qinnuteqartoqartassaaq.

Nunaminertat sanaartorfiunngitsut

Imm. 1. Nunatap pissusaanik allanngortitsisunik atortunik pilersitsoqassanngilaq.

Imm. 2. Immikkoortumi containerinik inissiisoqassanngilaq.

Imm. 2. Nunap iluarsaanneratigut, assiaqusersuinikkut assi-gisaatigullunniit nuna allanngorteqqqusaanngilaq.

Imm. 3. Illuaqqamik piginnittoq illuaqqap eqqaani nunatap torersuutinnissaanut saligaatsuutinnissaanullu pisussaavoq.

Imm. 4. Illuaqqamut nunaminertamik atugassiinermut atatil-lugu naatsiivinnik annerpaamik 10 m x 10 m anner-tussusilinnik pilersitsisoqarsinnaavoq. Naatsiivik illuaqqamiit 30 m-inik ungasissusilerlugu pilersinneqassaaq.

Imm. 5. Kommunalbestyrelsimiit immikkut ittumik akuersissummik pisimatinnani, immikkoortup iluani ungalunik pilersitsisoqassanngilaq.

Sanaartukkanik pioreersunik avatangiisiannillu allanngutsaaliuineq

Qanganitsat eqqaassutissat

Imm. 1. Illuaqqanut nunaminertanut immikkoortinneqartuni nutaamik illuaqqiornermut atatillugu soorlu inoqarfikunik, attakunik, tupeqarfikunik, ilerrinik ujaqqanilluunniit qammagaqarpat, tamanna illuaqqiortup Nunatta Katersugaasivianut nalunaarutigissavaa.

Imm. 2. Qanganitsanut eqqaassutissat soorlu inoqarfikunik, attakut, tupeqarfikut, ilerrit ujaqqanilluunniit qammakkat ajoquserneqaqqusaanngillat kusanaallisarneqaqqusaanatillu.

Teknikkikkut atortuutit

Imm. 1. Qalianit imeq kuuttoq iggavinniillu imikoq illumiit ima ungasissusilerlugu nunatamut kuutsinneqassaaq, toqqavimmut kuuttussaajunnaarlugu. Kuutsitsineq eqqaani sanaartukkanut nunaminertanullu

sanaartorfiunngitsunut akornutaassanngilaq.

Imm. 2. Eqqagassat illuaqqamik piginnittup ikuallanniann-gikkunigit nassartassavai. Illuaqqat eqqaanniittut pinngortitarluunniit eqqaaniluunniit illuaraatillit allat akornusersornagit ikuallaasoqartassaaq.

Imm. 3. Eqqagassat ajortiasut nunamut matoorunneqarsin-naapput, ikuallanneqarsinnapput nassarneqarsin-naallutik. Eqqagassat ajortiasut matoorunneqassagunik ikuallanneqassagunilluunniit kuunnut eqaloqarfinnut tatsinullu minnerpaamik 200 meterinik ungasitsigisumi taamaaliorneqassapput.

Imm. 4. Anartarfiit immamut imaarneqarsinnaasut atorne-qartassapput, puussiartakulluunniit nunamut matoorunneqarlutik.

Imm. 5. Kuuffilersuinikkut anartarfiit kuutsittakkat ikkus-suunneqaqqusaanngillat. Illuaqqat pioreersut kuut-sittakkanik anartarfilinnut piginnittut imikumik ima kuutsitsisassapput, najugaqartunut allanut avatan-giisimulluunniit akornusersuutaanngitsumik.

Imm. 6. Innaallagissiuteeralerniaraanni, sapinngisamik nipi annikillisikkumallugu innaallagissiuteeraq quimut inissinneqartassaaq.

Imm. 7. Innaallagissiuteeqqanik atuineq sapinngisamik eq-qaamiunut akornusersuutaassanngilaq.

Imm. 8. Innaallagissat aqqutaat ingerlaartumi illuatungaanni tamani 100 meterimik aalajangersaasoqarpoq, taassumalu iluani illuaqqanik pilersitsisoqaqqusaanngilaq.

Avatangiisinut tunngasut

Imm. 1. Nunamik, kuunnik, tatsinik imarmilu mingutsitsi-soqaqqusaanngilaq.

Imm. 2. Uumasut miluumasut, timmissat, aalisakkat naasullu nunaannarmiittut inatsisiliornermi tamakkiisumi sukkulluunniit atuuttuusumi ilaatinneqarput.

Imm. 3. Sanaartornerup nalaani, illuaqqallu naammassisi-masut atorneqarneranni uumasut pinngortitarlu eq-qarsaatigineqartassapput, taamaaliornikkut sumiiffik mingutsinneqartussaajunnaarlugu kusanaallisar-neqartussaajunnaarlugulu. Atortussanik illuaqqap silataaniitsitsisarnerit illersorneqarsinnaasumik pisassapput.

Imm. 4. Nunaminertani sanaartorfiusimanngitsuni sanaar-tornermi sapinngisamik nuna allanngutsaaliorniar-neqartassaaq. Naasunik/ pinngortitamik ajoqusiisimanerit nutaamik naatsitsiviussapput.

Illoqarfimmi immikkoortumut pilersaarutip aamma/imaluunniit kommunip pilersaarusiorneqarneranut tapiliussap atorunnaarsinneqarneri

Pilersaarummik inaarutaasumik akuersissuteqarnermut atatillugu pilersarummi matumani ilaatinneqartut illuaqqanut Maniitsoq Kommune-mi illuaqqanut Nunaannarmut pilersaarummi nr. 2-mi atorunnaarsinneqarpoq.

BILAG_DA_1

k34_1cm250m.pdf (224 KB)

BILAG_GL_1 k34_1cm250m.pdf (224 KB)

redegoerelse

A. TunuliaqutaqNunaannarmi illuaraqarfinnut aalajangersakkat nunaannarmut Nuna tamakkerlugu pilersaarusiornermi malittarisassanik aammaluSisimiut Kommunerisimasaani Maniitsullu Kommunerisimasaani nunaannarmut pilersaarutaasunit marluusunit aallaaveqartinneqarput.Nuna tamakkerlugu pilersaarusiornermi malittarisassat pilersaarutinillu nutaanngitsunit marluusunit kiisalu illuaraqarfinnut pilersaarusiorneq siumut isiginnittumik, nunap timaani soqutigisat, assigiinngitsut naleqqussarneqarnissaat siunertaavoq.Uani ilaatigut taaneqarsinnaapput pinngortitamut soqutigisat, kulturikkut oqaluttuarisaanermut soqutigisat, sunngiffimmi aalisarnermut soqutigisat, inuutissarsiutigalugu piniarnermik aalisarnermillu soqutigisat, inuutissarsiutigalugu takornarialerinermik soqutigisat innuttaasullu sukisaarsaarnissamut soqutigisaat, soqutisat assigiinngitsut nassuiarneqarnerannut iserfissaq.Illuaraqarfiit iluanni, sapinngisamik nunaminertat pinngortitatut isikkoqartinneqarnissaat illuaqqallu avinngarusimanissaat siunertaavoq. Taamalilluni nunaannarmiinnermik misigisimanissaq paariinnarneqassaaq.B. Immikkoortoq pilersaarusiorfiusoq ullumikkut.InissisimaneraNunaannarmi soqutigisat assigiinngitsut allat sapinngisamik naleqqussarniarlugit kiisalu kisarfiusinnaasut, imermik pilersuiffiusinnaasut sumiinneri, silamik anorimillu pissutsit tulluarnerpaaffiini illuaraqarfiit immikkoortinneqarput.Immikkoortup ilarpassui nunaqarfikunik ilaqarput.Immikkoortoq kangerluup Sermilinguup kujataatungaanut sammisumi Kangaamiut eqqaani inissisimavoq.AtorneqarnissaaImmikkoortoq pilersaarusiorfiusoq ullumikkut illuaraqarfittut atorneqarpoq.C. SiunertaqSiunertaq tassaavoq;__nunaannarmi soqutigisanit assigiinngitsunit akuerineqarsinnaasumik tulluartumik atorneqarnissaata qulakkeerneqarnissaa,__nunaannarmiinnermik misigisimanerup paariinnarneqarluni illuaqqanut nunaminertanik qulakkeerneqarnissaa.D. ImarisaaImmikkoortup pilersaarusiorfiusup illuaqqat sumi sananeqarsinnaanerinik killilersuinernik tikkuussivoq.Illuaqqat inissisimaffisaanik, annertussusissaanik, ilusilersugaanissaanik, illuaqqiornermi atortussat suut atorneqarnissaat aamma illuaqqat qanoq qalipaasersorneqarnissaat ilanngullugit malinneqartussanik aalajangersakkanik aalajangersaasoqarpoq. Nunaminertat sanaartorfiusussaanngitsut pillugit, teknikkikkut atortussanut avatangiisinullu il.il. aamma aalajangersaqarpoq.E. Pilersaarutinut allanut attuumassutsitNuna tamakkerlugu pilersaarusiorneqImmikkoortumik pilersaarusiornerup nuna tamakkerlugu pilersaarusiornermut sunniuteqanngilaq.Pinngortitamik illersuineq pillugu inatsitNunaannarmut pilersaarut Pinngortitamik illersuinermik inatsimmik ilaavoq – Pinngortitamik illersuineq pillugu Inatsisartut inatsisaat nr. 29, 18. december 2003-meersoq. Inatsisip Kallaallit Nunaanni pinngortitap illersueqataaffigissavaa.Illersuineq pissaaq uumassusileqarfiit piujuaannarnissaat tunngavigalugu, mianersornissamik tunngavissat naapertorlugit aamma inuit inuunerminni atugarisaat aammalu uumasut naasullu piujuaannarnissaat ataqqillugit.Inatsisartut inatsisaanni pingaarnertut anguniagaapputt:1) uumassusillit assigiinngitsut amerlassusiisa assigiinngiiaarnerisalu, tassunga ilaallutik uumassusillit kingornussisarnermut pisataat,

uumasut aalajangersimasut, uumasut najugannaavi uumasoqarfiillu, illersorneqarnissaat, 2) uumassusileqarfinnik piujuaannartitsineq tunngavigalugu pisuussutinik uumassusilinnik iluaquteqarnissaq, 3) nunami nalillit pigiinnarnissaat paaqqutarinissaallu, 4) innuttaasut pinngortitami pisuussuteqaqisumi angalaarlutillu uninngaarsinnaanissaasa periarfissinneqarnissaat,aamma5) nunarsuarmioqatigiit pinngortitaq pillugu isumaqatigiissutaasa pisariaqarnera naapertorlugu Kalaallit Nunaanni inatsisiliornermi atuuttussanngortinneqartarnissaasa qulakkeerneqarnissaat. Tamatuma saniatigut Inatsisartut inatsisaatigut makku qulakkeerinneqataaffigineqassapput:1) nunami imaanilu uumasut nujuartat, naasut uumasuaqqallu isaannarmik takuneqarsinnaan-ngitsut inuiaqatigiinnillu kalaallinit pigineqartut kingornussisarnermut timiminni pisataasa inuiaqatigiinnut iluaqutissanngortinneqarnissaat, aamma 2) pinngortitap inuillu peqqissusiisa uumassusillit kingornussisarnermut timiminni pisattamikkut allanngortitaasut iluaqutigineqarnerannut, atugaanerannut aqunneqarnerannullu atatillugu illersorneqarnissaat..Asimi illersuutitut killigititatPinngortitamik illersuinissamut inatsimmi kapitali 8. §§ 25, 26, 29 aamma 30 naapertorlugit asimi illuaqqat pillugit tullinnguuttunik aalajangersaasoqarpoq:Illoqarfiit nunaqarfiillu killeqarfiisa avataanni pinngortitami immikkut ittunit ataani taaneqartunit 100 meterinik qaninnerusumi illunik (illuaqqat piniariartarfiit oqquisarfiillu kiisalu takornarissanut sunngiffimmilu ornittakkat illuaqqat) inissiisoqassanngilaq, naasunik orpinnilluunniit ikkussuisoqassanngilaq, naatitsisoqassanngilaq kussiortoqaranilu imaluunniit allatigut nunap pissusia allanngortinneqassanani:- Tatsit tarajuusumik imeqartut aamma tatsit tarajornitsuusut (Nunaannarmut pilersaarutip nunataani peqanngilaq).__Kuuit eqaloqarfiit__ Puilasut kissartut (Nunaannarmut pilersaarutip nunataani peqanngilaq)..Pinngortitamut illersuinissamut inatsit kommunip pilersaarusiorneqarneranut (nunaannarmut pilersaarummi) ungasissusiliinernut piumasaqaatinik aalajangersaanissanik allanik periarfissiivoq.__ Piniariartarfiit oqquisarfiillu ataasiaakkat, kommunip pilersaarusiorneqarnerani (nunaannarmut pilersaarummi) aalajangersarneqarpat, sinerissamiit 100 meterinik qaninnerusumi inissinneqarsinnaapput.__Takornarissanut sunngiffimmilu illuaqqat, kommunip pilersaarusiorneqarnerani aalajangersarneqarpat, sinerissamiit 100 meterinik qaninnerusumi inissinneqarsinnaapput, tatsiniillu tarajuusunit tatsinillu tarajornitsuniit, kuunnit eqaloqarfinniit puilasunillu kissartuniit 100 meterinik qaninnerusumi inissinneqarsinnaapput. Qanganitsanut eqqaassutissat imaaliinnarlugit peerneqarsinnaanngitsutQanganitsat eqqaasutissat imaaliinnarlugit peerneqarsinnaanngitsut 1990 sioqqullugumeersut Kulturikkut eriagisassat eqqissisimatitaanerat pillugu Inatsisartut inatsisaanni ilaapput.Tamanna isumaqarpoq;Assaanerup nalaani qanganitsamik eriagisassamik imaaliinnarlugu peerneqarsinnaanngitsumik naammattuuisoqarpat sanaartortitsisup nassaarneq erngertumik Nunatta Katersugaasivianut nalunaarutigissavaa, suliarlu qanganitsamik eriagisassamik imaaliinnarlugu peerneqarsinnaanngitsumik attuisoq unitsinneqassaaq. Nunatta Katersugaasiviata aalajangissavaa qanganisarsiornikkut misissuinermik

aallartitsisoqassanersoqTimmissat pillugit nalunaarutTimmissat pillugit nalunaarut 21. januar 2004-imeersup siunertarivaa timmissat atorluaanikkut illersuinerlu eqqarsaatigalugit oqimaaqatigiinnissaasa qulakkeerneqranissaat.Timmissat pitsaanerpaamik piaqqiorsinnaanerisa qulakkeernissaat anguniarlugu Timmissat pillugit nalunarummi § 8-mi tullinnguuttut aalajangersarneqarput:Timmissat piaqqiorfiiNalunaarummi matumani timmissat piaqqiorfigalugu ineqarfiattut paasineqassaaq timmissat imarmiut aappariikkuutaat ikinnerpaamik qulit piaqqiorfigisaat. Imm. 2. Eqqarneq allatulluunniit pisariaqanngitsumik ajoqusersuineq timmissat piaqqiorfiinut ungasissutsit uku iluini inerteqqutaavoq:1) 5000 meterit, timmissat piaqqiorfii appanit, appanit sigguttuunit, apparlunnit, appaliarsunnit, taateraanit, qaqullunnit imaluunniit oqaatsunit inigineqarpat.2) 200 meterit, timmissat piaqqiorfiat qeqertaappat, qeqertaasaappat imaluunniit eqqarluuppat, miternit siorartuunit, miternit siorakitsunit, serfanit, qingalinnit, imeqqutaallanit imaluunniit naajanit allanit taateraajunngitsunit inigineqartoq.Imm. 3. Imm. 2-mi aalajangersagaq apeqqutaatinnagu § 7 naapertorlugu mannissartoqarsinnaavoq.Imm. 4. Imm. 2-mi aalajangersakkat apeqqutaatinnagit aqqutit nalunaarsukkat angallammik ingerlavigineqarsinnaapput.Avatangiisinut tunngasutNunami, kuunni tatsinilu mingutsitsisoqaqqusaanngilaq. Avatangiisinut tunnasut piffissami sukkulluunniit pisumik inatsimmi atuuttumi ilaatinneqartuassapput.Kommunimit eqqissisimatitatAalisarneq pillugu inatsisartut inatsisaat nr. 18, 31. oktober 1996-meersoq aamma Eqalunniarneq pillugu – Namminersornerullutik Oqartussat nalunaarutaat nr. 11, 18. juni 1997-imeersoq naapertorlugit kommunimi kuunni eqqissisimatitsinissamik aalajangersaasoqarsinnaavoq.Eqqissisimatitsinernut atuuttunut kommunip aalisarnermut piniarnermullu immikkoortortaqarfia attavigiuk.Kommunip pilersaarusiorneqarneraAalajangersakkat annikitsukkuutaat kommunip pilersaarusiorneqarnerani pingaarnertut alajangersakkanut isumassarsianullu tunngaviusunut naapertuupput.

957-K36.1

Bestemmelser | Redegørelse

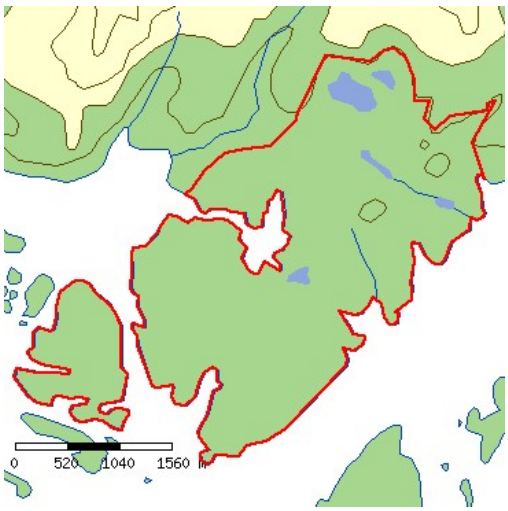

Bestemmelser

Killiffik	Akuerisaq
DETAILPLANNAVN	Kristefjeld eqqaani sunngiffimmi illuaqqat aasarsiortarfiillu il.il.
Immikkoortup atorneqarnissaa	Imm. 1. Immikkoortup tamakkiisup atorneqarnissaa illuaraqarfittut immikkoortitaavoq, ukuusinnaasunut; __Sunngiffimmi illuaqqat aasarsiortarfiillu piffissami sivikitsuinnarmi najorneqartartussatut naatsorsuussaasut, __Illuaqqat piniariartarfiit oqquisarfillu kommunimit peqatigiiffinniit il.il. pilersinneqarsimasut aammalu annertunerusumik piniarnermut atorneqartussat imaluuniit ajutuulernermut atatillugu atorneqarnissamut piareersimasut. Taamaalillutik illuaqqat inunnit ataasiakkaanit pilersinneqartut/simasut piniariartarfiunatillu oqquisarfiunngillat. __Takornarissanut illuaqqat inuutissarsiutigalugu atorneqartut attartortinneqartulluunniit, taamaattorli illuaraqarfinni ataasiakkaani takornarissanut illuaqqat amerlanerpaamik pingasut. Imm. 2. Immikkoortut immikkoortitap iluani suliffeqarfinnik nipiliortunik, pujuliortunik, tipiliortunik, sajutsitsisunik imaluunniit arlaatigut avatangiisinut akornutaasut ingerlanneqassanngillat. Imm. 3. Immikkoortumi qimmiliveqartoqassanngilaq.
Sanaartukkap annertussusissaa sumiinnissaalu	Imm. 1. Immikkoortumi immikkoortinneqartumi kuunnut sinerissamullu 100 m-imik qaninnerusumi illuaraqarnissaa akuersissutigineqarsinnaavoq. Imm. 2. Illuaqqat piniariartarfiit oqquisarfiillu sunngiffimmilu illuaqqat nunaminertaq atugaat 60 m2 sinnersimassanngilaa. Imm. 3. Takornarissanut illuaqqat, qui ilanngullugu nunaminertaq atugaat 80 m2 sinnersimassanngilaa. Imm. 4. Immikkoortup iluani illuaqqat nutaat illuaqqamit pioreersumit imaluunniit illuarassatut toqqavissatulluunniit qinnuteqaataasumit, illuaqqap isorpiaanit uuttorlugu 60 m-imit qaninnerutinneqassanngillat. Illuaqqat toqqavinni pioreersuni kiisalu nunaqarfiusimasuni sananeqartut uani pineqanngillat, tamatumani illuaqqat akornanni imminnut 30 m-imik ungasissusilerlugit sananeqarsinnaanerat akuersissutigineqarsinnaalluni. Imm. 5. Illuaqqap eqqaamiussap 60 meterimik qaninneru-sumik illuaqqiornissamik qinnuteqartoqassagaluarpat, illuaqqanik 60 meterimik qaninerusumik piginnittunut tusarniaasoqassaaq. 60 meterimik qaninnerusumik illuaraatilik illuaraatillilluunniit attugaasut illuaraqqap kissaatigineqartup sananeqarnissaa kissaatiginngippassuk, taava illuaqqiassamut

akuersissuteqartoqarsinnaanngilaq. Akerliliissut akuersissutigineqarpoq.

Imm. 6. Takornarissanut illuaqqat illuaqqaniit piniariartarfinniit oqquisarfinniillu sunngiffimmilu illuaqqaniit minnerpaamik 500 meterimik ungasissusilerlugit sananeqassapput. Takornarissanut illuaqqanik arlalinnik ataatsimoortunik (annerpaamik pingasut) sanasoqassappat, imminnut qaninnerpaamik 20 meterimik ungasissusilerlugit sananeqassapput.

Imm. 7. Immikkoortup K1-ip iluani illuaqqat illuaqqamit pioreersumit qinnuteqaataasimasumilluunniit imaluunniit toqqavimmiit, illuaqqap teqeqquaniit uuttorlgu, illuaqqat nutaat sananeqaqqusaanngillat. Illuaqqat toqqavinni pioreersuni sananeqartut uani pineqanngillat.

Imm. 8. Pisariaqartitsineq sinnerlugu portunerusumik toq-qavilerneqassanngillat. Toqqavik pukkinnerpaaffimmini 0,5 m sinnerlugu nunamiit uuttorlugu portunerutinneqassanngilaq.

Imm. 9. Illuaqqat nutaat kuunnit tatsiniillu eqaloqarfinniit 200 meterimik qaninnerusumik sanaartornqasssanngillat.

Imm. 10. Illuaqqat nutaat qanganitsat eqqaassutissanit taku-tinnneqartuniit imaluunniit ersittuniit 200 meterinik qaninnersumik sanaartorneqassanngillat.

Imm. 11. Illuaqqat annerpaamik 1 ½-imit quleriilerlugit sa-naartorneqarsinnaanissaat akuersissutigineqassaaq, tassa qalia atorneqarluni naqqoqaratillu.

Imm. 12. Toqqaviata qaavaniit portussuseq illup qimerluua-nut annerpaamik 6 meteriussaaq.

Imm. 13. Illuaqqamiit 10 meterimit ungasissusilimmi tullinn-guuttunik atortulersuisoqarsinnaanera imaluunniit sanaartoqarsinnaaneranik periarfissiisoqassasoq, nunamiertamik atugassinneqarnissamik qinnuteqaqqaarani, illuaqqanut nunamiertamik atugassiisoqareertillugu:

__Illuaqqamut ataatsimut qui annerpaamik 12m2,

__Aneerasaartarfik annerpaamik 15m2,

__Erfalasulerfik annerpaamik 12 m-imik portussusilik, nunap qaliapaataasa assinganik qalipaatilik, taamaasilluni nunamut assinguniassammat,

__Ikaat annerpaamik 15 m2-inik annertussusillit.

Sanaartukkap silatimigut isikkussaa

Imm. 1. Illuaraq silatimigut isikkua aserfallatsaalisimasutut isikkoqarfinneqassaaq.

Imm. 2. Illuaqqat silatimikkut iikkersuutaat qisummik qal-lerlugit, ujaqqanik, issunik ataatsimoortillugilluunniit sananeqarsinnaapput.

Imm. 2. Illuaqqat silataasai iikkesuuttaasa ilaat annikinneru-sumik ujaqqanik, issunik, igalaaminernik, eternittinik suliarineqarsinnaapput. Taamaattorli qalissailersuinermi qallersuutit assigisaallu akimut ersittut seqersitsinerlu ajortut atorneqarsinnaaneri akuersissutigineqarsinnaapput.

Imm. 3. Iikkersuutit qisuusut akulersugaanngitsutut imaluunniit qaliapaatinik taartunik (qernertoq, tungujortoq taartoq, qorsuk taartoq) imaluunniit nunap qalipaatigisaanik (terra de sienna, umbra, svenskrød, italienskrød aamma dodenkopf) qernertumik akuukkanik qalipaasersorneqarsimassapput.

Imm. 4. Qaliat tamaallaat qasersunik qernertunilluunniit, ivikkanik issunilluunniit aammalu savimminernik seqersitsineq ajortunik qalissialesorneqassapput.

Aqqusserngit, pisuinnaat aqqutaa biilinullu inissiiviit

Imm. 1. Angallavissat immikkoortinneqartut saniatigut aqqusinernik pilersitsisoqarsinnaanngilaq.

Imm. 2. Nunaminertami illuaraqarfimmi ataatsimi puttasumik minnerusumik ataatsimik pilersitsioqarsinnaavoq, taakkulu ilusilersorneqassapput tatsit nunatarlu eqqarsaatigalugit.

Imm. 3. Puttasut minnerit nunaminertamik atugassinneqar-nikumik/nik aserfallatsaalineqassapput, takkulu kikkunnit tamanit atorneqarsinnaassallutik, nunaminertami pineqartumi illuaraateqartuniit.

Imm. 4. Maleruagassat atuuttut malillugit tamatigut putta-sumut nunaminertamik atugassinneqarnissamik qinnuteqartoqartassaaq.

Nunaminertat sanaartorfiunngitsut

Imm. 1. Nunatap pissusaanik allanngortitsisunik atortunik pilersitsoqassanngilaq.

Imm. 2. Immikkoortumi containerinik inissiisoqassanngilaq.

Imm. 2. Nunap iluarsaanneratigut, assiaqusersuinikkut assi-gisaatigullunniit nuna allanngorteqqqusaanngilaq.

Imm. 3. Illuaqqamik piginnittoq illuaqqap eqqaani nunatap torersuutinnissaanut saligaatsuutinnissaanullu pisussaavoq.

Imm. 4. Illuaqqamut nunaminertamik atugassiinermut atatil-lugu naatsiivinnik annerpaamik 10 m x 10 m anner-tussusilinnik pilersitsisoqarsinnaavoq. Naatsiivik illuaqqamiit 30 m-inik ungasissusilerlugu pilersinneqassaaq.

Imm. 5. Kommunalbestyrelsimiit immikkut ittumik akuersissummik pisimatinnani, immikkoortup iluani ungalunik pilersitsisoqassanngilaq.

Sanaartukkanik pioreersunik avatangiisiannillu allanngutsaaliuineq

Qanganitsat eqqaassutissat

Imm. 1. Illuaqqanut nunaminertanut immikkoortinneqartuni nutaamik illuaqqiornermut atatillugu soorlu inoqarfikunik, attakunik, tupeqarfikunik, ilerrinik ujaqqanilluunniit qammagaqarpat, tamanna illuaqqiortup Nunatta Katersugaasivianut nalunaarutigissavaa.

Imm. 2. Qanganitsanut eqqaassutissat soorlu inoqarfikunik, attakut, tupeqarfikut, ilerrit ujaqqanilluunniit qammakkat ajoquserneqaqqusaanngillat kusanaallisarneqaqqusaanatillu.

Teknikkikkut atortuutit

Imm. 1. Qalianit imeq kuuttoq iggavinniillu imikoq illumiit ima ungasissusilerlugu nunatamut kuutsinneqassaaq, toqqavimmut kuuttussaajunnaarlugu. Kuutsitsineq eqqaani sanaartukkanut nunaminertanullu

sanaartorfiunngitsunut akornutaassanngilaq.

Imm. 2. Eqqagassat illuaqqamik piginnittup ikuallanniann-gikkunigit nassartassavai. Illuaqqat eqqaanniittut pinngortitarluunniit eqqaaniluunniit illuaraatillit allat akornusersornagit ikuallaasoqartassaaq.

Imm. 3. Eqqagassat ajortiasut nunamut matoorunneqarsin-naapput, ikuallanneqarsinnapput nassarneqarsin-naallutik. Eqqagassat ajortiasut matoorunneqassagunik ikuallanneqassagunilluunniit kuunnut eqaloqarfinnut tatsinullu minnerpaamik 200 meterinik ungasitsigisumi taamaaliorneqassapput.

Imm. 4. Anartarfiit immamut imaarneqarsinnaasut atorne-qartassapput, puussiartakulluunniit nunamut matoorunneqarlutik.

Imm. 5. Kuuffilersuinikkut anartarfiit kuutsittakkat ikkus-suunneqaqqusaanngillat. Illuaqqat pioreersut kuut-sittakkanik anartarfilinnut piginnittut imikumik ima kuutsitsisassapput, najugaqartunut allanut avatan-giisimulluunniit akornusersuutaanngitsumik.

Imm. 6. Innaallagissiuteeralerniaraanni, sapinngisamik nipi annikillisikkumallugu innaallagissiuteeraq quimut inissinneqartassaaq.

Imm. 7. Innaallagissiuteeqqanik atuineq sapinngisamik eq-qaamiunut akornusersuutaassanngilaq.

Imm. 8. Innaallagissat aqqutaat ingerlaartumi illuatungaanni tamani 100 meterimik aalajangersaasoqarpoq, taassumalu iluani illuaqqanik pilersitsisoqaqqusaanngilaq.

Avatangiisinut tunngasut

Imm. 1. Nunamik, kuunnik, tatsinik imarmilu mingutsitsi-soqaqqusaanngilaq.

Imm. 2. Uumasut miluumasut, timmissat, aalisakkat naasullu nunaannarmiittut inatsisiliornermi tamakkiisumi sukkulluunniit atuuttuusumi ilaatinneqarput.

Imm. 3. Sanaartornerup nalaani, illuaqqallu naammassisi-masut atorneqarneranni uumasut pinngortitarlu eq-qarsaatigineqartassapput, taamaaliornikkut sumiiffik mingutsinneqartussaajunnaarlugu kusanaallisar-neqartussaajunnaarlugulu. Atortussanik illuaqqap silataaniitsitsisarnerit illersorneqarsinnaasumik pisassapput.

Imm. 4. Nunaminertani sanaartorfiusimanngitsuni sanaar-tornermi sapinngisamik nuna allanngutsaaliorniar-neqartassaaq. Naasunik/ pinngortitamik ajoqusiisimanerit nutaamik naatsitsiviussapput.

Illoqarfimmi immikkoortumut pilersaarutip aamma/imaluunniit kommunip pilersaarusiorneqarneranut tapiliussap atorunnaarsinneqarneri

Maniitsup Kommunianut Illuaqqanut Nunaannarmut pilersaarut nr.2 aamma nunap timaanut Nuna tamakkerlugu pilersaarusiornermut malittarisassat atorunnaarsinneqarput.

BILAG_DA_1

k36_1cm500m.pdf (485 KB)

BILAG_GL_1 k36_1cm500m.pdf (485 KB)

redegoerelse

A. Tunuliaqutaq

Nunaannarmi illuaraqarfinnut aalajangersakkat nunaannarmut Nuna tamakkerlugu pilersaarusiornermi malittarisassanik aammaluSisimiut Kommunerisimasaani Maniitsullu Kommunerisimasaani nunaannarmut pilersaarutaasunit marluusunit aallaaveqartinneqarput.

Nuna tamakkerlugu pilersaarusiornermi malittarisassat pilersaarutinillu nutaanngitsunit marluusunit kiisalu illuaraqarfinnut pilersaarusiorneq siumut isiginnittumik, nunap timaani soqutigisat, assigiinngitsut naleqqussarneqarnissaat siunertaavoq.

Uani ilaatigut taaneqarsinnaapput pinngortitamut soqutigisat, kulturikkut oqaluttuarisaanermut soqutigisat, sunngiffimmi aalisarnermut soqutigisat, inuutissarsiutigalugu piniarnermik aalisarnermillu soqutigisat, inuutissarsiutigalugu takornarialerinermik soqutigisat innuttaasullu sukisaarsaarnissamut soqutigisaat, soqutisat assigiinngitsut nassuiarneqarnerannut iserfissaq.

Illuaraqarfiit iluanni, sapinngisamik nunaminertat pinngortitatut isikkoqartinneqarnissaat illuaqqallu avinngarusimanissaat siunertaavoq. Taamalilluni nunaannarmiinnermik misigisimanissaq paariinnarneqassaaq.

B. Immikkoortoq pilersaarusiorfiusoq ullumikkut.

Inissisimanera

Nunaannarmi soqutigisat assigiinngitsut allat sapinngisamik naleqqussarniarlugit kiisalu kisarfiusinnaasut, imermik pilersuiffiusinnaasut sumiinneri, silamik anorimillu pissutsit tulluarnerpaaffiini illuaraqarfiit immikkoortinneqarput.

Immikkoortup ilarpassui nunaqarfikunik ilaqarput.

Immikkoortoq Maniitsup kangiatungaani Kistefjeld-imi inissisimavoq.

Atorneqarnissaa

Immikkoortoq pilersaarusiorfiusoq ullumikkut illuaraqarfittut atorneqarpoq.

C. Siunertaq

Siunertaq tassaavoq;

__nunaannarmi soqutigisanit assigiinngitsunit akuerineqarsinnaasumik tulluartumik atorneqarnissaata qulakkeerneqarnissaa,

__nunaannarmiinnermik misigisimanerup paariinnarneqarluni illuaqqanut nunaminertanik qulakkeerneqarnissaa.

D. Imarisaa

Immikkoortup pilersaarusiorfiusup illuaqqat sumi sananeqarsinnaanerinik killilersuinernik tikkuussivoq.

Illuaqqat inissisimaffisaanik, annertussusissaanik, ilusilersugaanissaanik, illuaqqiornermi atortussat suut atorneqarnissaat aamma illuaqqat qanoq qalipaasersorneqarnissaat ilanngullugit malinneqartussanik aalajangersakkanik aalajangersaasoqarpoq. Nunaminertat sanaartorfiusussaanngitsut pillugit, teknikkikkut atortussanut avatangiisinullu il.il. aamma aalajangersaqarpoq.

E. Pilersaarutinut allanut attuumassutsit

Nuna tamakkerlugu pilersaarusiorneq

Immikkoortumik pilersaarusiornerup nuna tamakkerlugu pilersaarusiornermut sunniuteqanngilaq.

Pinngortitamik illersuineq pillugu inatsit

Nunaannarmut pilersaarut Pinngortitamik illersuinermik inatsimmik ilaavoq – Pinngortitamik illersuineq pillugu Inatsisartut inatsisaat nr. 29, 18. december 2003-meersoq. Inatsisip Kallaallit Nunaanni pinngortitap illersueqataaffigissavaa.

Illersuineq pissaaq uumassusileqarfiit piujuaannarnissaat tunngavigalugu, mianersornissamik tunngavissat naapertorlugit aamma inuit inuunerminni atugarisaat aammalu uumasut naasullu piujuaannarnissaat ataqqillugit.

Inatsisartut inatsisaanni pingaarnertut anguniagaapputt:

1) uumassusillit assigiinngitsut amerlassusiisa assigiinngiiaarnerisalu, tassunga ilaallutik uumassusillit kingornussisarnermut pisataat, uumasut aalajangersimasut, uumasut najugannaavi uumasoqarfiillu, illersorneqarnissaat,

2) uumassusileqarfinnik piujuaannartitsineq tunngavigalugu pisuussutinik uumassusilinnik iluaquteqarnissaq,

3) nunami nalillit pigiinnarnissaat paaqqutarinissaallu,

4) innuttaasut pinngortitami pisuussuteqaqisumi angalaarlutillu uninngaarsinnaanissaasa periarfissinneqarnissaat,

aamma

5) nunarsuarmioqatigiit pinngortitaq pillugu isumaqatigiissutaasa pisariaqarnera naapertorlugu Kalaallit Nunaanni inatsisiliornermi atuuttussanngortinneqartarnissaasa qulakkeerneqarnissaat.

Tamatuma saniatigut Inatsisartut inatsisaatigut makku qulakkeerinneqataaffigineqassapput:

1) nunami imaanilu uumasut nujuartat, naasut uumasuaqqallu isaannarmik takuneqarsinnaan-ngitsut inuiaqatigiinnillu kalaallinit pigineqartut kingornussisarnermut timiminni pisataasa inuiaqatigiinnut iluaqutissanngortinneqarnissaat, aamma

2) pinngortitap inuillu peqqissusiisa uumassusillit kingornussisarnermut timiminni pisattamikkut allanngortitaasut iluaqutigineqarnerannut, atugaanerannut aqunneqarnerannullu atatillugu illersorneqarnissaat..

Asimi illersuutitut killigititat

Pinngortitamik illersuinissamut inatsimmi kapitali 8. §§ 25, 26, 29 aamma 30 naapertorlugit asimi illuaqqat pillugit tullinnguuttunik aalajangersaasoqarpoq:

Illoqarfiit nunaqarfiillu killeqarfiisa avataanni pinngortitami immikkut ittunit ataani taaneqartunit 100 meterinik qaninnerusumi illunik (illuaqqat piniariartarfiit oqquisarfiillu kiisalu takornarissanut sunngiffimmilu ornittakkat illuaqqat) inissiisoqassanngilaq, naasunik orpinnilluunniit ikkussuisoqassanngilaq,

naatitsisoqassanngilaq kussiortoqaranilu imaluunniit allatigut nunap pissusia allanngortinneqassanani:

- Tatsit tarajuusumik imeqartut aamma tatsit tarajornitsuusut (Nunaannarmut pilersaarutip nunataani peqanngilaq).

__Kuuit eqaloqarfiit

__ Puilasut kissartut (Nunaannarmut pilersaarutip nunataani peqanngilaq)..

Pinngortitamut illersuinissamut inatsit kommunip pilersaarusiorneqarneranut (nunaannarmut pilersaarummi) ungasissusiliinernut piumasaqaatinik aalajangersaanissanik allanik periarfissiivoq.

__ Piniariartarfiit oqquisarfiillu ataasiaakkat, kommunip pilersaarusiorneqarnerani (nunaannarmut pilersaarummi) aalajangersarneqarpat, sinerissamiit 100 meterinik qaninnerusumi inissinneqarsinnaapput.

__Takornarissanut sunngiffimmilu illuaqqat, kommunip pilersaarusiorneqarnerani aalajangersarneqarpat, sinerissamiit 100 meterinik qaninnerusumi inissinneqarsinnaapput, tatsiniillu tarajuusunit tatsinillu tarajornitsuniit, kuunnit eqaloqarfinniit puilasunillu kissartuniit 100 meterinik qaninnerusumi inissinneqarsinnaapput.

Qanganitsanut eqqaassutissat imaaliinnarlugit peerneqarsinnaanngitsut

Qanganitsat eqqaasutissat imaaliinnarlugit peerneqarsinnaanngitsut 1990 sioqqullugumeersut Kulturikkut eriagisassat eqqissisimatitaanerat pillugu Inatsisartut inatsisaanni ilaapput.

Tamanna isumaqarpoq;

Assaanerup nalaani qanganitsamik eriagisassamik imaaliinnarlugu peerneqarsinnaanngitsumik naammattuuisoqarpat sanaartortitsisup nassaarneq erngertumik Nunatta Katersugaasivianut nalunaarutigissavaa, suliarlu qanganitsamik eriagisassamik imaaliinnarlugu peerneqarsinnaanngitsumik attuisoq unitsinneqassaaq. Nunatta Katersugaasiviata aalajangissavaa qanganisarsiornikkut misissuinermik aallartitsisoqassanersoq

Timmissat pillugit nalunaarut

Timmissat pillugit nalunaarut 21. januar 2004-imeersup siunertarivaa timmissat atorluaanikkut illersuinerlu eqqarsaatigalugit oqimaaqatigiinnissaasa qulakkeerneqranissaat.

Timmissat pitsaanerpaamik piaqqiorsinnaanerisa qulakkeernissaat anguniarlugu Timmissat pillugit nalunarummi § 8-mi tullinnguuttut aalajangersarneqarput:

Timmissat piaqqiorfii

Nalunaarummi matumani timmissat piaqqiorfigalugu ineqarfiattut paasineqassaaq timmissat imarmiut aappariikkuutaat ikinnerpaamik qulit piaqqiorfigisaat.

Imm. 2. Eqqarneq allatulluunniit pisariaqanngitsumik ajoqusersuineq timmissat piaqqiorfiinut ungasissutsit uku iluini inerteqqutaavoq:

1) 5000 meterit, timmissat piaqqiorfii appanit, appanit sigguttuunit, apparlunnit, appaliarsunnit, taateraanit, qaqullunnit imaluunniit oqaatsunit inigineqarpat.

2) 200 meterit, timmissat piaqqiorfiat qeqertaappat, qeqertaasaappat imaluunniit eqqarluuppat, miternit siorartuunit, miternit siorakitsunit, serfanit, qingalinnit, imeqqutaallanit imaluunniit naajanit allanit taateraajunngitsunit inigineqartoq.

Imm. 3. Imm. 2-mi aalajangersagaq apeqqutaatinnagu § 7 naapertorlugu mannissartoqarsinnaavoq.

Imm. 4. Imm. 2-mi aalajangersakkat apeqqutaatinnagit aqqutit nalunaarsukkat angallammik ingerlavigineqarsinnaapput.

Avatangiisinut tunngasut

Nunami, kuunni tatsinilu mingutsitsisoqaqqusaanngilaq. Avatangiisinut tunnasut piffissami sukkulluunniit pisumik inatsimmi atuuttumi ilaatinneqartuassapput.

Kommunimit eqqissisimatitat

Aalisarneq pillugu inatsisartut inatsisaat nr. 18, 31. oktober 1996-meersoq aamma Eqalunniarneq pillugu – Namminersornerullutik Oqartussat nalunaarutaat nr. 11, 18. juni 1997-imeersoq naapertorlugit kommunimi kuunni eqqissisimatitsinissamik

aalajangersaasoqarsinnaavoq.

Eqqissisimatitsinernut atuuttunut kommunip aalisarnermut piniarnermullu immikkoortortaqarfia attavigiuk.

Kommunip pilersaarusiorneqarnera

Aalajangersakkat annikitsukkuutaat kommunip pilersaarusiorneqarnerani pingaarnertut alajangersakkanut isumassarsianullu tunngaviusunut naapertuupput.

957-K37.1

Bestemmelser | Redegørelse

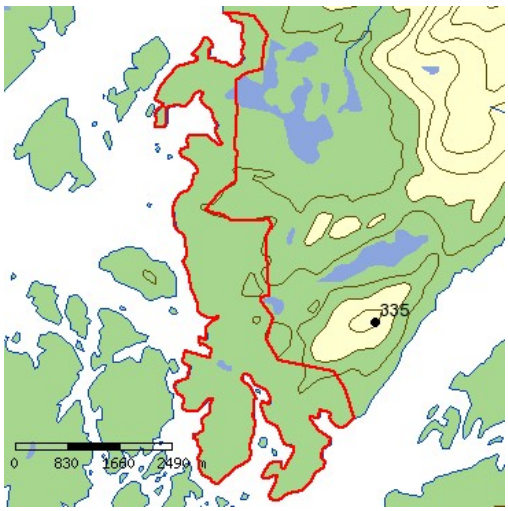

Bestemmelser

Killiffik	Akuerisaq
DETAILPLANNAVN	Qissaqip eqqaani sunngiffimmi illuaqqat aasarsiortarfiillu il.il.
Immikkoortup atorneqarnissaa	Imm. 1. Immikkoortup tamakkiisup atorneqarnissaa illuaraqarfittut immikkoortitaavoq, ukuusinnaasunut; __Sunngiffimmi illuaqqat aasarsiortarfiillu piffissami sivikitsuinnarmi najorneqartartussatut naatsorsuussaasut, __Illuaqqat piniariartarfiit oqquisarfillu kommunimit peqatigiiffinniit il.il. pilersinneqarsimasut aammalu annertunerusumik piniarnermut atorneqartussat imaluuniit ajutuulernermut atatillugu atorneqarnissamut piareersimasut. Taamaalillutik illuaqqat inunnit ataasiakkaanit pilersinneqartut/simasut piniariartarfiunatillu oqquisarfiunngillat. __Takornarissanut illuaqqat inuutissarsiutigalugu atorneqartut attartortinneqartulluunniit, taamaattorli illuaraqarfinni ataasiakkaani takornarissanut illuaqqat amerlanerpaamik pingasut. Imm. 2. Immikkoortut immikkoortitap iluani suliffeqarfinnik nipiliortunik, pujuliortunik, tipiliortunik, sajutsitsisunik imaluunniit arlaatigut avatangiisinut akornutaasut ingerlanneqassanngillat. Imm. 3. Immikkoortumi qimmiliveqartoqassanngilaq.
Sanaartukkap annertussusissaa sumiinnissaalu	Imm. 1. Immikkoortumi immikkoortinneqartumi kuunnut sinerissamullu 100 m-imik qaninnerusumi illuaraqarnissaa akuersissutigineqarsinnaavoq. Imm. 2. Illuaqqat piniariartarfiit oqquisarfiillu sunngiffimmilu illuaqqat nunaminertaq atugaat 60 m2 sinnersimassanngilaa. Imm. 3. Takornarissanut illuaqqat, qui ilanngullugu nunaminertaq atugaat 80 m2 sinnersimassanngilaa. Imm. 4. Immikkoortup iluani illuaqqat nutaat illuaqqamit pioreersumit imaluunniit illuarassatut toqqavissatulluunniit qinnuteqaataasumit, illuaqqap isorpiaanit uuttorlugu 60 m-imit qaninnerutinneqassanngillat. Illuaqqat toqqavinni pioreersuni kiisalu nunaqarfiusimasuni sananeqartut uani pineqanngillat, tamatumani illuaqqat akornanni imminnut 30 m-imik ungasissusilerlugit sananeqarsinnaanerat akuersissutigineqarsinnaalluni. Imm. 5. Illuaqqap eqqaamiussap 60 meterimik qaninneru-sumik illuaqqiornissamik qinnuteqartoqassagaluarpat, illuaqqanik 60 meterimik qaninerusumik piginnittunut tusarniaasoqassaaq. 60 meterimik qaninnerusumik illuaraatilik illuaraatillilluunniit attugaasut illuaraqqap kissaatigineqartup sananeqarnissaa kissaatiginngippassuk, taava illuaqqiassamut

akuersissuteqartoqarsinnaanngilaq. Akerliliissut akuersissutigineqarpoq.

Imm. 6. Takornarissanut illuaqqat illuaqqaniit piniariartarfinniit oqquisarfinniillu sunngiffimmilu illuaqqaniit minnerpaamik 500 meterimik ungasissusilerlugit sananeqassapput. Takornarissanut illuaqqanik arlalinnik ataatsimoortunik (annerpaamik pingasut) sanasoqassappat, imminnut qaninnerpaamik 20 meterimik ungasissusilerlugit sananeqassapput.

Imm. 7. Immikkoortup K1-ip iluani illuaqqat illuaqqamit pioreersumit qinnuteqaataasimasumilluunniit imaluunniit toqqavimmiit, illuaqqap teqeqquaniit uuttorlgu, illuaqqat nutaat sananeqaqqusaanngillat. Illuaqqat toqqavinni pioreersuni sananeqartut uani pineqanngillat.

Imm. 8. Pisariaqartitsineq sinnerlugu portunerusumik toq-qavilerneqassanngillat. Toqqavik pukkinnerpaaffimmini 0,5 m sinnerlugu nunamiit uuttorlugu portunerutinneqassanngilaq.

Imm. 9. Illuaqqat nutaat kuunnit tatsiniillu eqaloqarfinniit 200 meterimik qaninnerusumik sanaartornqasssanngillat.

Imm. 10. Illuaqqat nutaat qanganitsat eqqaassutissanit taku-tinnneqartuniit imaluunniit ersittuniit 200 meterinik qaninnersumik sanaartorneqassanngillat.

Imm. 11. Illuaqqat annerpaamik 1 ½-imit quleriilerlugit sa-naartorneqarsinnaanissaat akuersissutigineqassaaq, tassa qalia atorneqarluni naqqoqaratillu.

Imm. 12. Toqqaviata qaavaniit portussuseq illup qimerluua-nut annerpaamik 6 meteriussaaq.

Imm. 13. Illuaqqamiit 10 meterimit ungasissusilimmi tullinn-guuttunik atortulersuisoqarsinnaanera imaluunniit sanaartoqarsinnaaneranik periarfissiisoqassasoq, nunamiertamik atugassinneqarnissamik qinnuteqaqqaarani, illuaqqanut nunamiertamik atugassiisoqareertillugu:

__Illuaqqamut ataatsimut qui annerpaamik 12m2,

__Aneerasaartarfik annerpaamik 15m2,

__Erfalasulerfik annerpaamik 12 m-imik portussusilik, nunap qaliapaataasa assinganik qalipaatilik, taamaasilluni nunamut assinguniassammat,

__Ikaat annerpaamik 15 m2-inik annertussusillit.

Sanaartukkap silatimigut isikkussaa

Imm. 1. Illuaraq silatimigut isikkua aserfallatsaalisimasutut isikkoqarfinneqassaaq.

Imm. 2. Illuaqqat silatimikkut iikkersuutaat qisummik qal-lerlugit, ujaqqanik, issunik ataatsimoortillugilluunniit sananeqarsinnaapput.

Imm. 2. Illuaqqat silataasai iikkesuuttaasa ilaat annikinneru-sumik ujaqqanik, issunik, igalaaminernik, eternittinik suliarineqarsinnaapput. Taamaattorli qalissailersuinermi qallersuutit assigisaallu akimut ersittut seqersitsinerlu ajortut atorneqarsinnaaneri akuersissutigineqarsinnaapput.

Imm. 3. Iikkersuutit qisuusut akulersugaanngitsutut imaluunniit qaliapaatinik taartunik (qernertoq, tungujortoq taartoq, qorsuk taartoq) imaluunniit nunap qalipaatigisaanik (terra de sienna, umbra, svenskrød, italienskrød aamma dodenkopf) qernertumik akuukkanik qalipaasersorneqarsimassapput.

Imm. 4. Qaliat tamaallaat qasersunik qernertunilluunniit, ivikkanik issunilluunniit aammalu savimminernik seqersitsineq ajortunik qalissialesorneqassapput.

Aqqusserngit, pisuinnaat aqqutaa biilinullu inissiiviit

Imm. 1. Angallavissat immikkoortinneqartut saniatigut aqqusinernik pilersitsisoqarsinnaanngilaq.

Imm. 2. Nunaminertami illuaraqarfimmi ataatsimi puttasumik minnerusumik ataatsimik pilersitsioqarsinnaavoq, taakkulu ilusilersorneqassapput tatsit nunatarlu eqqarsaatigalugit.

Imm. 3. Puttasut minnerit nunaminertamik atugassinneqar-nikumik/nik aserfallatsaalineqassapput, takkulu kikkunnit tamanit atorneqarsinnaassallutik, nunaminertami pineqartumi illuaraateqartuniit.

Imm. 4. Maleruagassat atuuttut malillugit tamatigut putta-sumut nunaminertamik atugassinneqarnissamik qinnuteqartoqartassaaq.

Nunaminertat sanaartorfiunngitsut

Imm. 1. Nunatap pissusaanik allanngortitsisunik atortunik pilersitsoqassanngilaq.

Imm. 2. Immikkoortumi containerinik inissiisoqassanngilaq.

Imm. 2. Nunap iluarsaanneratigut, assiaqusersuinikkut assi-gisaatigullunniit nuna allanngorteqqqusaanngilaq.

Imm. 3. Illuaqqamik piginnittoq illuaqqap eqqaani nunatap torersuutinnissaanut saligaatsuutinnissaanullu pisussaavoq.

Imm. 4. Illuaqqamut nunaminertamik atugassiinermut atatil-lugu naatsiivinnik annerpaamik 10 m x 10 m anner-tussusilinnik pilersitsisoqarsinnaavoq. Naatsiivik illuaqqamiit 30 m-inik ungasissusilerlugu pilersinneqassaaq.

Imm. 5. Kommunalbestyrelsimiit immikkut ittumik akuersissummik pisimatinnani, immikkoortup iluani ungalunik pilersitsisoqassanngilaq.

Sanaartukkanik pioreersunik avatangiisiannillu allanngutsaaliuineq

Qanganitsat eqqaassutissat

Imm. 1. Illuaqqanut nunaminertanut immikkoortinneqartuni nutaamik illuaqqiornermut atatillugu soorlu inoqarfikunik, attakunik, tupeqarfikunik, ilerrinik ujaqqanilluunniit qammagaqarpat, tamanna illuaqqiortup Nunatta Katersugaasivianut nalunaarutigissavaa.

Imm. 2. Qanganitsanut eqqaassutissat soorlu inoqarfikunik, attakut, tupeqarfikut, ilerrit ujaqqanilluunniit qammakkat ajoquserneqaqqusaanngillat kusanaallisarneqaqqusaanatillu.

Teknikkikkut atortuutit

Imm. 1. Qalianit imeq kuuttoq iggavinniillu imikoq illumiit ima ungasissusilerlugu nunatamut kuutsinneqassaaq, toqqavimmut kuuttussaajunnaarlugu. Kuutsitsineq eqqaani sanaartukkanut nunaminertanullu

sanaartorfiunngitsunut akornutaassanngilaq.

Imm. 2. Eqqagassat illuaqqamik piginnittup ikuallanniann-gikkunigit nassartassavai. Illuaqqat eqqaanniittut pinngortitarluunniit eqqaaniluunniit illuaraatillit allat akornusersornagit ikuallaasoqartassaaq.

Imm. 3. Eqqagassat ajortiasut nunamut matoorunneqarsin-naapput, ikuallanneqarsinnapput nassarneqarsin-naallutik. Eqqagassat ajortiasut matoorunneqassagunik ikuallanneqassagunilluunniit kuunnut eqaloqarfinnut tatsinullu minnerpaamik 200 meterinik ungasitsigisumi taamaaliorneqassapput.

Imm. 4. Anartarfiit immamut imaarneqarsinnaasut atorne-qartassapput, puussiartakulluunniit nunamut matoorunneqarlutik.

Imm. 5. Kuuffilersuinikkut anartarfiit kuutsittakkat ikkus-suunneqaqqusaanngillat. Illuaqqat pioreersut kuut-sittakkanik anartarfilinnut piginnittut imikumik ima kuutsitsisassapput, najugaqartunut allanut avatan-giisimulluunniit akornusersuutaanngitsumik.

Imm. 6. Innaallagissiuteeralerniaraanni, sapinngisamik nipi annikillisikkumallugu innaallagissiuteeraq quimut inissinneqartassaaq.

Imm. 7. Innaallagissiuteeqqanik atuineq sapinngisamik eq-qaamiunut akornusersuutaassanngilaq.

Imm. 8. Innaallagissat aqqutaat ingerlaartumi illuatungaanni tamani 100 meterimik aalajangersaasoqarpoq, taassumalu iluani illuaqqanik pilersitsisoqaqqusaanngilaq.

Avatangiisinut tunngasut

Imm. 1. Nunamik, kuunnik, tatsinik imarmilu mingutsitsi-soqaqqusaanngilaq.

Imm. 2. Uumasut miluumasut, timmissat, aalisakkat naasullu nunaannarmiittut inatsisiliornermi tamakkiisumi sukkulluunniit atuuttuusumi ilaatinneqarput.

Imm. 3. Sanaartornerup nalaani, illuaqqallu naammassisi-masut atorneqarneranni uumasut pinngortitarlu eq-qarsaatigineqartassapput, taamaaliornikkut sumiiffik mingutsinneqartussaajunnaarlugu kusanaallisar-neqartussaajunnaarlugulu. Atortussanik illuaqqap silataaniitsitsisarnerit illersorneqarsinnaasumik pisassapput.

Imm. 4. Nunaminertani sanaartorfiusimanngitsuni sanaar-tornermi sapinngisamik nuna allanngutsaaliorniar-neqartassaaq. Naasunik/ pinngortitamik ajoqusiisimanerit nutaamik naatsitsiviussapput.

Illoqarfimmi immikkoortumut pilersaarutip aamma/imaluunniit kommunip pilersaarusiorneqarneranut tapiliussap atorunnaarsinneqarneri

Maniitsup Kommuneani Illuaqqanut Nunaannarmut pilersaarut nr. 2 atorunnaarsinneqarpoq.

BILAG_DA_1

k37_1cm500m.pdf (510 KB)

BILAG_GL_1 k37_1cm500m.pdf (510 KB)

redegoerelse

A. Tunuliaqutaq

Nunaannarmi illuaraqarfinnut aalajangersakkat nunaannarmut Nuna tamakkerlugu pilersaarusiornermi malittarisassanik aammaluSisimiut Kommunerisimasaani Maniitsullu Kommunerisimasaani nunaannarmut pilersaarutaasunit marluusunit aallaaveqartinneqarput.

Nuna tamakkerlugu pilersaarusiornermi malittarisassat pilersaarutinillu nutaanngitsunit marluusunit kiisalu illuaraqarfinnut pilersaarusiorneq siumut isiginnittumik, nunap timaani soqutigisat, assigiinngitsut naleqqussarneqarnissaat siunertaavoq.

Uani ilaatigut taaneqarsinnaapput pinngortitamut soqutigisat, kulturikkut oqaluttuarisaanermut soqutigisat, sunngiffimmi aalisarnermut soqutigisat, inuutissarsiutigalugu piniarnermik aalisarnermillu soqutigisat, inuutissarsiutigalugu takornarialerinermik soqutigisat innuttaasullu sukisaarsaarnissamut soqutigisaat, soqutisat assigiinngitsut nassuiarneqarnerannut iserfissaq.

Illuaraqarfiit iluanni, sapinngisamik nunaminertat pinngortitatut isikkoqartinneqarnissaat illuaqqallu avinngarusimanissaat siunertaavoq. Taamalilluni nunaannarmiinnermik misigisimanissaq paariinnarneqassaaq.

B. Immikkoortoq pilersaarusiorfiusoq ullumikkut.

Inississimanera

Nunaannarmi soqutigisat assigiinngitsut allat sapinngisamik naleqqussarniarlugit kiisalu kisarfiusinnaasut, imermik pilersuiffiusinnaasut sumiinneri, silamik anorimillu pissutsit tulluarnerpaaffiini illuaraqarfiit immikkoortinneqarput.

Immikkoortup ilarpassui nunaqarfikunik ilaqarput.

Immikkoortoq Kangerluarsuup aammalu Maniitsup Sermiata akornanni Qissaqimi inississimavoq.

Atorneqarnissaa

Immikkoortoq pilersaarusiorfiusoq ullumikkut illuaraqarfittut atorneqarpoq.

C. Siunertaq

Siunertaq tassaavoq;

__nunaannarmi soqutigisanit assigiinngitsunit akuerineqarsinnaasumik tulluartumik atorneqarnissaata qulakkeerneqarnissaa,

__nunaannarmiinnermik misigisimanerup paariinnarneqarluni illuaqqanut nunaminertanik qulakkeerneqarnissaa.

D. Imarisaa

Immikkoortup pilersaarusiorfiusup illuaqqat sumi sananeqarsinnaanerinik killilersuinernik tikkuussivoq.

Illuaqqat inissisimaffisaanik, annertussusissaanik, ilusilersugaanissaanik, illuaqqiornermi atortussat suut atorneqarnissaat aamma illuaqqat qanoq qalipaasersorneqarnissaat ilanngullugit malinneqartussanik aalajangersakkanik aalajangersaasoqarpoq. Nunaminertat sanaartorfiusussaanngitsut pillugit, teknikkikkut atortussanut avatangiisinullu il.il. aamma aalajangersaqarpoq.

E. Pilersaarutinut allanut attuumassutsit

Nuna tamakkerlugu pilersaarusiorneq

Immikkoortumik pilersaarusiornerup nuna tamakkerlugu pilersaarusiornermut sunniuteqanngilaq.

Pinngortitamik illersuineq pillugu inatsit

Nunaannarmut pilersaarut Pinngortitamik illersuinermik inatsimmik ilaavoq – Pinngortitamik illersuineq pillugu Inatsisartut inatsisaat nr. 29, 18. december 2003-meersoq. Inatsisip Kallaallit Nunaanni pinngortitap illersueqataaffigissavaa.

Illersuineq pissaaq uumassusileqarfiit piujuaannarnissaat tunngavigalugu, mianersornissamik tunngavissat naapertorlugit aamma inuit inuunerminni atugarisaat aammalu uumasut naasullu piujuaannarnissaat ataqqillugit.

Inatsisartut inatsisaanni pingaarnertut anguniagaapputt:

1) uumassusillit assigiinngitsut amerlassusiisa assigiinngiiaarnerisalu, tassunga ilaallutik uumassusillit kingornussisarnermut pisataat, uumasut aalajangersimasut, uumasut najugannaavi uumasoqarfiillu, illersorneqarnissaat,

2) uumassusileqarfinnik piujuaannartitsineq tunngavigalugu pisuussutinik uumassusilinnik iluaquteqarnissaq,

3) nunami nalillit pigiinnarnissaat paaqqutarinissaallu,

4) innuttaasut pinngortitami pisuussuteqaqisumi angalaarlutillu uninngaarsinnaanissaasa periarfissinneqarnissaat,

aamma

5) nunarsuarmioqatigiit pinngortitaq pillugu isumaqatigiissutaasa pisariaqarnera naapertorlugu Kalaallit Nunaanni inatsisiliornermi atuuttussanngortinneqartarnissaasa qulakkeerneqarnissaat.

Tamatuma saniatigut Inatsisartut inatsisaatigut makku qulakkeerinneqataaffigineqassapput:

1) nunami imaanilu uumasut nujuartat, naasut uumasuaqqallu isaannarmik takuneqarsinnaan-ngitsut inuiaqatigiinnillu kalaallinit pigineqartut kingornussisarnermut timiminni pisataasa inuiaqatigiinnut iluaqutissanngortinneqarnissaat, aamma

2) pinngortitap inuillu peqqissusiisa uumassusillit kingornussisarnermut timiminni pisattamikkut allanngortitaasut iluaqutigineqarnerannut, atugaanerannut aqunneqarnerannullu atatillugu illersorneqarnissaat..

Asimi illersuutitut killigititat

Pinngortitamik illersuinissamut inatsimmi kapitali 8. §§ 25, 26, 29 aamma 30 naapertorlugit asimi illuaqqat pillugit tullinnguuttunik aalajangersaasoqarpoq:

Illoqarfiit nunaqarfiillu killeqarfiisa avataanni pinngortitami immikkut ittunit ataani taaneqartunit 100 meterinik qaninnerusumi illunik (illuaqqat piniariartarfiit oqquisarfiillu kiisalu takornarissanut sunngiffimmilu ornittakkat illuaqqat) inissiisoqassanngilaq, naasunik orpinnilluunniit ikkussuisoqassanngilaq,

naatitsisoqassanngilaq kussiortoqaranilu imaluunniit allatigut nunap pissusia allanngortinneqassanani:

- Tatsit tarajuusumik imeqartut aamma tatsit tarajornitsuusut (Nunaannarmut pilersaarutip nunataani peqanngilaq).

__Kuuit eqaloqarfiit

__ Puilasut kissartut (Nunaannarmut pilersaarutip nunataani peqanngilaq)..

Pinngortitamut illersuinissamut inatsit kommunip pilersaarusiorneqarneranut (nunaannarmut pilersaarummi) ungasissusiliinernut piumasaqaatinik aalajangersaanissanik allanik periarfissiivoq.

__ Piniariartarfiit oqquisarfiillu ataasiaakkat, kommunip pilersaarusiorneqarnerani (nunaannarmut pilersaarummi) aalajangersarneqarpat, sinerissamiit 100 meterinik qaninnerusumi inissinneqarsinnaapput.

__Takornarissanut sunngiffimmilu illuaqqat, kommunip pilersaarusiorneqarnerani aalajangersarneqarpat, sinerissamiit 100 meterinik qaninnerusumi inissinneqarsinnaapput, tatsiniillu tarajuusunit tatsinillu tarajornitsuniit, kuunnit eqaloqarfinniit puilasunillu kissartuniit 100 meterinik qaninnerusumi inissinneqarsinnaapput.

Qanganitsanut eqqaassutissat imaaliinnarlugit peerneqarsinnaanngitsut

Qanganitsat eqqaasutissat imaaliinnarlugit peerneqarsinnaanngitsut 1990 sioqqullugumeersut Kulturikkut eriagisassat eqqissisimatitaanerat pillugu Inatsisartut inatsisaanni ilaapput.

Tamanna isumaqarpoq;

Assaanerup nalaani qanganitsamik eriagisassamik imaaliinnarlugu peerneqarsinnaanngitsumik naammattuuisoqarpat sanaartortitsisup nassaarneq erngertumik Nunatta Katersugaasivianut nalunaarutigissavaa, suliarlu qanganitsamik eriagisassamik imaaliinnarlugu peerneqarsinnaanngitsumik attuisoq unitsinneqassaaq. Nunatta Katersugaasiviata aalajangissavaa qanganisarsiornikkut misissuinermik aallartitsisoqassanersoq

Timmissat pillugit nalunaarut

Timmissat pillugit nalunaarut 21. januar 2004-imeersup siunertarivaa timmissat atorluaanikkut illersuinerlu eqqarsaatigalugit oqimaaqatigiinnissaasa qulakkeerneqranissaat.

Timmissat pitsaanerpaamik piaqqiorsinnaanerisa qulakkeernissaat anguniarlugu Timmissat pillugit nalunarummi § 8-mi tullinnguuttut aalajangersarneqarput:

Timmissat piaqqiorfii

Nalunaarummi matumani timmissat piaqqiorfigalugu ineqarfiattut paasineqassaaq timmissat imarmiut aappariikkuutaat ikinnerpaamik qulit piaqqiorfigisaat.

Imm. 2. Eqqarneq allatulluunniit pisariaqanngitsumik ajoqusersuineq timmissat piaqqiorfiinut ungasissutsit uku iluini inerteqqutaavoq:

1) 5000 meterit, timmissat piaqqiorfii appanit, appanit sigguttuunit, apparlunnit, appaliarsunnit, taateraanit, qaqullunnit imaluunniit oqaatsunit inigineqarpat.

2) 200 meterit, timmissat piaqqiorfiat qeqertaappat, qeqertaasaappat imaluunniit eqqarluuppat, miternit siorartuunit, miternit siorakitsunit, serfanit, qingalinnit, imeqqutaallanit imaluunniit naajanit allanit taateraajunngitsunit inigineqartoq.

Imm. 3. Imm. 2-mi aalajangersagaq apeqqutaatinnagu § 7 naapertorlugu mannissartoqarsinnaavoq.

Imm. 4. Imm. 2-mi aalajangersakkat apeqqutaatinnagit aqqutit nalunaarsukkat angallammik ingerlavigineqarsinnaapput.

Avatangiisinut tunngasut

Nunami, kuunni tatsinilu mingutsitsisoqaqqusaanngilaq. Avatangiisinut tunnasut piffissami sukkulluunniit pisumik inatsimmi atuuttumi ilaatinneqartuassapput.

Kommunimit eqqissisimatitat

Aalisarneq pillugu inatsisartut inatsisaat nr. 18, 31. oktober 1996-meersoq aamma Eqalunniarneq pillugu – Namminersornerullutik Oqartussat nalunaarutaat nr. 11, 18. juni 1997-imeersoq naapertorlugit kommunimi kuunni eqqissisimatitsinissamik

aalajangersaasoqarsinnaavoq.

Eqqissisimatitsinernut atuuttunut kommunip aalisarnermut piniarnermullu immikkoortortaqarfia attavigiuk.

Kommunip pilersaarusiorneqarnera

Aalajangersakkat annikitsukkuutaat kommunip pilersaarusiorneqarnerani pingaarnertut alajangersakkanut isumassarsianullu tunngaviusunut naapertuupput.

957-K38.1

Bestemmelser | Redegørelse

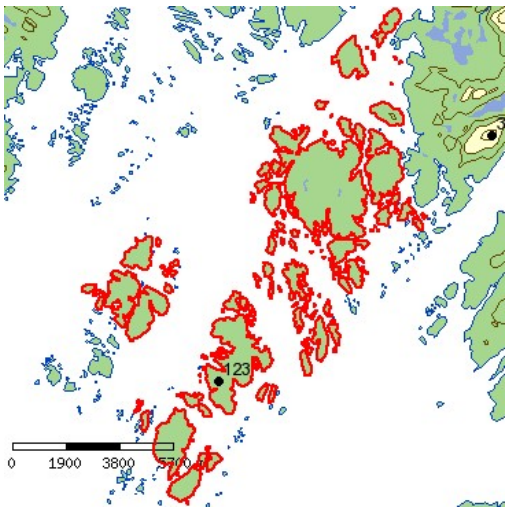

Bestemmelser

Killiffik	Akuerisaq
DETAILPLANNAVN	Imartorrigup tima-ni sunngiffimmi illuaqqat aasarsiortarfiillu il.il.
Immikkoortup atorneqarnissaa	Imm. 1. Immikkoortup tamakkiisup atorneqarnissaa illuaraqarfittut immikkoortitaavoq, ukuusinnaasunut; __Sunngiffimmi illuaqqat aasarsiortarfiillu piffissami sivikitsuinnarmi najorneqartartussatut naatsorsuussaasut, __Illuaqqat piniariartarfiit oqquisarfillu kommunimit peqatigiiffinniit il.il. pilersinneqarsimasut aammalu annertunerusumik piniarnermut atorneqartussat imaluuniit ajutuulernermut atatillugu atorneqarnissamut piareersimasut. Taamaalillutik illuaqqat inunnit ataasiakkaanit pilersinneqartut/simasut piniariartarfiunatillu oqquisarfiunngillat. __Takornarissanut illuaqqat inuutissarsiutigalugu atorneqartut attartortinneqartulluunniit, taamaattorli illuaraqarfinni ataasiakkaani takornarissanut illuaqqat amerlanerpaamik pingasut. Imm. 2. Immikkoortut immikkoortitap iluani suliffeqarfinnik nipiliortunik, pujuliortunik, tipiliortunik, sajutsitsisunik imaluunniit arlaatigut avatangiisinut akornutaasut ingerlanneqassanngillat. Imm. 3. Immikkoortumi qimmiliveqartoqassanngilaq.
Sanaartukkap annertussusissaa sumiinnissaalu	Imm. 1. Immikkoortumi immikkoortinneqartumi kuunnut sinerissamullu 100 m-imik qaninnerusumi illuaraqarnissaa akuersissutigineqarsinnaavoq. Imm. 2. Illuaqqat piniariartarfiit oqquisarfiillu sunngiffimmilu illuaqqat nunaminertaq atugaat 60 m2 sinnersimassanngilaa. Imm. 3. Takornarissanut illuaqqat, qui ilanngullugu nunaminertaq atugaat 80 m2 sinnersimassanngilaa. Imm. 4. Immikkoortup iluani illuaqqat nutaat illuaqqamit pioreersumit imaluunniit illuarassatut toqqavissatulluunniit qinnuteqaataasumit, illuaqqap isorpiaanit uuttorlugu 60 m-imit qaninnerutinneqassanngillat. Illuaqqat toqqavinni pioreersuni kiisalu nunaqarfiusimasuni sananeqartut uani pineqanngillat, tamatumani illuaqqat akornanni imminnut 30 m-imik ungasissusilerlugit sananeqarsinnaanerat akuersissutigineqarsinnaalluni. Imm. 5. Illuaqqap eqqaamiussap 60 meterimik qaninneru-sumik illuaqqiornissamik qinnuteqartoqassagaluarpat, illuaqqanik 60 meterimik qaninerusumik piginnittunut tusarniaasoqassaaq. 60 meterimik qaninnerusumik illuaraatilik illuaraatillilluunniit attugaasut illuaraqqap kissaatigineqartup sananeqarnissaa kissaatiginngippassuk, taava illuaqqiassamut

akuersissuteqartoqarsinnaanngilaq. Akerliliissut akuersissutigineqarpoq.

Imm. 6. Takornarissanut illuaqqat illuaqqaniit piniariartarfinniit oqquisarfinniillu sunngiffimmilu illuaqqaniit minnerpaamik 500 meterimik ungasissusilerlugit sananeqassapput. Takornarissanut illuaqqanik arlalinnik ataatsimoortunik (annerpaamik pingasut) sanasoqassappat, imminnut qaninnerpaamik 20 meterimik ungasissusilerlugit sananeqassapput.

Imm. 7. Immikkoortup K1-ip iluani illuaqqat illuaqqamit pioreersumit qinnuteqaataasimasumilluunniit imaluunniit toqqavimmiit, illuaqqap teqeqquaniit uuttorlgu, illuaqqat nutaat sananeqaqqusaanngillat. Illuaqqat toqqavinni pioreersuni sananeqartut uani pineqanngillat.

Imm. 8. Pisariaqartitsineq sinnerlugu portunerusumik toq-qavilerneqassanngillat. Toqqavik pukkinnerpaaffimmini 0,5 m sinnerlugu nunamiit uuttorlugu portunerutinneqassanngilaq.

Imm. 9. Illuaqqat nutaat kuunnit tatsiniillu eqaloqarfinniit 200 meterimik qaninnerusumik sanaartornqasssanngillat.

Imm. 10. Illuaqqat nutaat qanganitsat eqqaassutissanit taku-tinnneqartuniit imaluunniit ersittuniit 200 meterinik qaninnersumik sanaartorneqassanngillat.

Imm. 11. Illuaqqat annerpaamik 1 ½-imit quleriilerlugit sa-naartorneqarsinnaanissaat akuersissutigineqassaaq, tassa qalia atorneqarluni naqqoqaratillu.

Imm. 12. Toqqaviata qaavaniit portussuseq illup qimerluua-nut annerpaamik 6 meteriussaaq.

Imm. 13. Illuaqqamiit 10 meterimit ungasissusilimmi tullinn-guuttunik atortulersuisoqarsinnaanera imaluunniit sanaartoqarsinnaaneranik periarfissiisoqassasoq, nunamiertamik atugassinneqarnissamik qinnuteqaqqaarani, illuaqqanut nunamiertamik atugassiisoqareertillugu:

__Illuaqqamut ataatsimut qui annerpaamik 12m2,

__Aneerasaartarfik annerpaamik 15m2,

__Erfalasulerfik annerpaamik 12 m-imik portussusilik, nunap qaliapaataasa assinganik qalipaatilik, taamaasilluni nunamut assinguniassammat,

__Ikaat annerpaamik 15 m2-inik annertussusillit.

Sanaartukkap silatimigut isikkussaa

Imm. 1. Illuaraq silatimigut isikkua aserfallatsaalisimasutut isikkoqarfinneqassaaq.

Imm. 2. Illuaqqat silatimikkut iikkersuutaat qisummik qal-lerlugit, ujaqqanik, issunik ataatsimoortillugilluunniit sananeqarsinnaapput.

Imm. 2. Illuaqqat silataasai iikkesuuttaasa ilaat annikinneru-sumik ujaqqanik, issunik, igalaaminernik, eternittinik suliarineqarsinnaapput. Taamaattorli qalissailersuinermi qallersuutit assigisaallu akimut ersittut seqersitsinerlu ajortut atorneqarsinnaaneri akuersissutigineqarsinnaapput.

Imm. 3. Iikkersuutit qisuusut akulersugaanngitsutut imaluunniit qaliapaatinik taartunik (qernertoq, tungujortoq taartoq, qorsuk taartoq) imaluunniit nunap qalipaatigisaanik (terra de sienna, umbra, svenskrød, italienskrød aamma dodenkopf) qernertumik akuukkanik qalipaasersorneqarsimassapput.

Imm. 4. Qaliat tamaallaat qasersunik qernertunilluunniit, ivikkanik issunilluunniit aammalu savimminernik seqersitsineq ajortunik qalissialesorneqassapput.

Aqqusserngit, pisuinnaat aqqutaa biilinullu inissiiviit

Imm. 1. Angallavissat immikkoortinneqartut saniatigut aqqusinernik pilersitsisoqarsinnaanngilaq.

Imm. 2. Nunaminertami illuaraqarfimmi ataatsimi puttasumik minnerusumik ataatsimik pilersitsioqarsinnaavoq, taakkulu ilusilersorneqassapput tatsit nunatarlu eqqarsaatigalugit.

Imm. 3. Puttasut minnerit nunaminertamik atugassinneqar-nikumik/nik aserfallatsaalineqassapput, takkulu kikkunnit tamanit atorneqarsinnaassallutik, nunaminertami pineqartumi illuaraateqartuniit.

Imm. 4. Maleruagassat atuuttut malillugit tamatigut putta-sumut nunaminertamik atugassinneqarnissamik qinnuteqartoqartassaaq.

Nunaminertat sanaartorfiunngitsut

Imm. 1. Nunatap pissusaanik allanngortitsisunik atortunik pilersitsoqassanngilaq.

Imm. 2. Immikkoortumi containerinik inissiisoqassanngilaq.

Imm. 2. Nunap iluarsaanneratigut, assiaqusersuinikkut assi-gisaatigullunniit nuna allanngorteqqqusaanngilaq.

Imm. 3. Illuaqqamik piginnittoq illuaqqap eqqaani nunatap torersuutinnissaanut saligaatsuutinnissaanullu pisussaavoq.

Imm. 4. Illuaqqamut nunaminertamik atugassiinermut atatil-lugu naatsiivinnik annerpaamik 10 m x 10 m anner-tussusilinnik pilersitsisoqarsinnaavoq. Naatsiivik illuaqqamiit 30 m-inik ungasissusilerlugu pilersinneqassaaq.

Imm. 5. Kommunalbestyrelsimiit immikkut ittumik akuersissummik pisimatinnani, immikkoortup iluani ungalunik pilersitsisoqassanngilaq.

Sanaartukkanik pioreersunik avatangiisiannillu allanngutsaaliuineq

Qanganitsat eqqaassutissat

Imm. 1. Illuaqqanut nunaminertanut immikkoortinneqartuni nutaamik illuaqqiornermut atatillugu soorlu inoqarfikunik, attakunik, tupeqarfikunik, ilerrinik ujaqqanilluunniit qammagaqarpat, tamanna illuaqqiortup Nunatta Katersugaasivianut nalunaarutigissavaa.

Imm. 2. Qanganitsanut eqqaassutissat soorlu inoqarfikunik, attakut, tupeqarfikut, ilerrit ujaqqanilluunniit qammakkat ajoquserneqaqqusaanngillat kusanaallisarneqaqqusaanatillu.

Teknikkikkut atortuutit

Imm. 1. Qalianit imeq kuuttoq iggavinniillu imikoq illumiit ima ungasissusilerlugu nunatamut kuutsinneqassaaq, toqqavimmut kuuttussaajunnaarlugu. Kuutsitsineq eqqaani sanaartukkanut nunaminertanullu

sanaartorfiunngitsunut akornutaassanngilaq.

Imm. 2. Eqqagassat illuaqqamik piginnittup ikuallanniann-gikkunigit nassartassavai. Illuaqqat eqqaanniittut pinngortitarluunniit eqqaaniluunniit illuaraatillit allat akornusersornagit ikuallaasoqartassaaq.

Imm. 3. Eqqagassat ajortiasut nunamut matoorunneqarsin-naapput, ikuallanneqarsinnapput nassarneqarsin-naallutik. Eqqagassat ajortiasut matoorunneqassagunik ikuallanneqassagunilluunniit kuunnut eqaloqarfinnut tatsinullu minnerpaamik 200 meterinik ungasitsigisumi taamaaliorneqassapput.

Imm. 4. Anartarfiit immamut imaarneqarsinnaasut atorne-qartassapput, puussiartakulluunniit nunamut matoorunneqarlutik.

Imm. 5. Kuuffilersuinikkut anartarfiit kuutsittakkat ikkus-suunneqaqqusaanngillat. Illuaqqat pioreersut kuut-sittakkanik anartarfilinnut piginnittut imikumik ima kuutsitsisassapput, najugaqartunut allanut avatan-giisimulluunniit akornusersuutaanngitsumik.

Imm. 6. Innaallagissiuteeralerniaraanni, sapinngisamik nipi annikillisikkumallugu innaallagissiuteeraq quimut inissinneqartassaaq.

Imm. 7. Innaallagissiuteeqqanik atuineq sapinngisamik eq-qaamiunut akornusersuutaassanngilaq.

Imm. 8. Innaallagissat aqqutaat ingerlaartumi illuatungaanni tamani 100 meterimik aalajangersaasoqarpoq, taassumalu iluani illuaqqanik pilersitsisoqaqqusaanngilaq.

Avatangiisinut tunngasut

Imm. 1. Nunamik, kuunnik, tatsinik imarmilu mingutsitsi-soqaqqusaanngilaq.

Imm. 2. Uumasut miluumasut, timmissat, aalisakkat naasullu nunaannarmiittut inatsisiliornermi tamakkiisumi sukkulluunniit atuuttuusumi ilaatinneqarput.

Imm. 3. Sanaartornerup nalaani, illuaqqallu naammassisi-masut atorneqarneranni uumasut pinngortitarlu eq-qarsaatigineqartassapput, taamaaliornikkut sumiiffik mingutsinneqartussaajunnaarlugu kusanaallisar-neqartussaajunnaarlugulu. Atortussanik illuaqqap silataaniitsitsisarnerit illersorneqarsinnaasumik pisassapput.

Imm. 4. Nunaminertani sanaartorfiusimanngitsuni sanaar-tornermi sapinngisamik nuna allanngutsaaliorniar-neqartassaaq. Naasunik/ pinngortitamik ajoqusiisimanerit nutaamik naatsitsiviussapput.

Illoqarfimmi immikkoortumut pilersaarutip aamma/imaluunniit kommunip pilersaarusiorneqarneranut tapiliussap atorunnaarsinneqarneri

Pilersaarutip inaarutaasumik akuersissutigineqarneranut atatillugu Maniitsup Kommunianut Illuaqqanut Nunaannarmut pilersaarummi nr. 2-mi pilersaarutip immikkoortoqarfia atorunnaarsinneqarpoq.

BILAG_DA_1

k38_1cm_750m.pdf (429 KB)

BILAG_GL_1 k38_1cm_750m.pdf (429 KB)

redegoerelse

A. Tunuliaqutaq

Nunaannarmi illuaraqarfinnut aalajangersakkat nunaannarmut Nuna tamakkerlugu pilersaarusiornermi malittarisassanik aammaluSisimiut Kommunerisimasaani Maniitsullu Kommunerisimasaani nunaannarmut pilersaarutaasunit marluusunit aallaaveqartinneqarput.

Nuna tamakkerlugu pilersaarusiornermi malittarisassat pilersaarutinillu nutaanngitsunit marluusunit kiisalu illuaraqarfinnut pilersaarusiorneq siumut isiginnittumik, nunap timaani soqutigisat, assigiinngitsut naleqqussarneqarnissaat siunertaavoq.

Uani ilaatigut taaneqarsinnaapput pinngortitamut soqutigisat, kulturikkut oqaluttuarisaanermut soqutigisat, sunngiffimmi aalisarnermut soqutigisat, inuutissarsiutigalugu piniarnermik aalisarnermillu soqutigisat, inuutissarsiutigalugu takornarialerinermik soqutigisat innuttaasullu sukisaarsaarnissamut soqutigisaat, soqutisat assigiinngitsut nassuiarneqarnerannut iserfissaq.

Illuaraqarfiit iluanni, sapinngisamik nunaminertat pinngortitatut isikkoqartinneqarnissaat illuaqqallu avinngarusimanissaat siunertaavoq. Taamalilluni nunaannarmiinnermik misigisimanissaq paariinnarneqassaaq.

B. Immikkoortoq pilersaarusiorfiusoq ullumikkut.

Inississimanera

Nunaannarmi soqutigisat assigiinngitsut allat sapinngisamik naleqqussarniarlugit kiisalu kisarfiusinnaasut, imermik pilersuiffiusinnaasut sumiinneri, silamik anorimillu pissutsit tulluarnerpaaffiini illuaraqarfiit immikkoortinneqarput.

Immikkoortup ilarpassui nunaqarfikunik ilaqarput.

Immikkoortoq Maniitsup silataani kangerliumanermi immikkoortumi pilersaarusiorfiusumut K37-p kujammut kitaatungaani qeqertani inississimavoq.

Atorneqarnissaa

Immikkoortoq pilersaarusiorfiusoq ullumikkut illuaraqarfittut atorneqarpoq.

C. Siunertaq

Siunertaq tassaavoq;

__nunaannarmi soqutigisanit assigiinngitsunit akuerineqarsinnaasumik tulluartumik atorneqarnissaata qulakkeerneqarnissaa,

__nunaannarmiinnermik misigisimanerup paariinnarneqarluni illuaqqanut nunaminertanik qulakkeerneqarnissaa.

D. Imarisaa

Immikkoortup pilersaarusiorfiusup illuaqqat sumi sananeqarsinnaanerinik killilersuinernik tikkuussivoq.

Illuaqqat inissisimaffisaanik, annertussusissaanik, ilusilersugaanissaanik, illuaqqiornermi atortussat suut atorneqarnissaat aamma illuaqqat qanoq qalipaasersorneqarnissaat ilanngullugit malinneqartussanik aalajangersakkanik aalajangersaasoqarpoq. Nunaminertat sanaartorfiusussaanngitsut pillugit, teknikkikkut atortussanut avatangiisinullu il.il. aamma aalajangersaqarpoq.

E. Pilersaarutinut allanut attuumassutsit

Nuna tamakkerlugu pilersaarusiorneq

Immikkoortumik pilersaarusiornerup nuna tamakkerlugu pilersaarusiornermut sunniuteqanngilaq.

Pinngortitamik illersuineq pillugu inatsit

Nunaannarmut pilersaarut Pinngortitamik illersuinermik inatsimmik ilaavoq – Pinngortitamik illersuineq pillugu Inatsisartut inatsisaat nr. 29, 18. december 2003-meersoq. Inatsisip Kallaallit Nunaanni pinngortitap illersueqataaffigissavaa.

Illersuineq pissaaq uumassusileqarfiit piujuaannarnissaat tunngavigalugu, mianersornissamik tunngavissat naapertorlugit aamma inuit inuunerminni atugarisaat aammalu uumasut naasullu piujuaannarnissaat ataqqillugit.

Inatsisartut inatsisaanni pingaarnertut anguniagaapputt:

1) uumassusillit assigiinngitsut amerlassusiisa assigiinngiiaarnerisalu, tassunga ilaallutik uumassusillit kingornussisarnermut pisataat, uumasut aalajangersimasut, uumasut najugannaavi uumasoqarfiillu, illersorneqarnissaat,

2) uumassusileqarfinnik piujuaannartitsineq tunngavigalugu pisuussutinik uumassusilinnik iluaquteqarnissaq,

3) nunami nalillit pigiinnarnissaat paaqqutarinissaallu,

4) innuttaasut pinngortitami pisuussuteqaqisumi angalaarlutillu uninngaarsinnaanissaasa periarfissinneqarnissaat,

aamma

5) nunarsuarmioqatigiit pinngortitaq pillugu isumaqatigiissutaasa pisariaqarnera naapertorlugu Kalaallit Nunaanni inatsisiliornermi atuuttussanngortinneqartarnissaasa qulakkeerneqarnissaat.

Tamatuma saniatigut Inatsisartut inatsisaatigut makku qulakkeerinneqataaffigineqassapput:

1) nunami imaanilu uumasut nujuartat, naasut uumasuaqqallu isaannarmik takuneqarsinnaan-ngitsut inuiaqatigiinnillu kalaallinit pigineqartut kingornussisarnermut timiminni pisataasa inuiaqatigiinnut iluaqutissanngortinneqarnissaat, aamma

2) pinngortitap inuillu peqqissusiisa uumassusillit kingornussisarnermut timiminni pisattamikkut allanngortitaasut iluaqutigineqarnerannut, atugaanerannut aqunneqarnerannullu atatillugu illersorneqarnissaat..

Asimi illersuutitut killigititat

Pinngortitamik illersuinissamut inatsimmi kapitali 8. §§ 25, 26, 29 aamma 30 naapertorlugit asimi illuaqqat pillugit tullinnguuttunik aalajangersaasoqarpoq:

Illoqarfiit nunaqarfiillu killeqarfiisa avataanni pinngortitami immikkut ittunit ataani taaneqartunit 100 meterinik qaninnerusumi illunik (illuaqqat piniariartarfiit oqquisarfiillu kiisalu takornarissanut sunngiffimmilu ornittakkat illuaqqat) inissiisoqassanngilaq, naasunik

orpinnilluunniit ikkussuisoqassanngilaq, naatitsisoqassanngilaq kussiortoqaranilu imaluunniit allatigut nunap pissusia allanngortinneqassanani:

- Tatsit tarajuusumik imeqartut aamma tatsit tarajornitsuusut (Nunaannarmut pilersaarutip nunataani peqanngilaq).

__Kuuit eqaloqarfiit

__ Puilasut kissartut (Nunaannarmut pilersaarutip nunataani peqanngilaq)..

Pinngortitamut illersuinissamut inatsit kommunip pilersaarusiorneqarneranut (nunaannarmut pilersaarummi) ungasissusiliinernut piumasaqaatinik aalajangersaanissanik allanik periarfissiivoq.

__ Piniariartarfiit oqquisarfiillu ataasiaakkat, kommunip pilersaarusiorneqarnerani (nunaannarmut pilersaarummi) aalajangersarneqarpat, sinerissamiit 100 meterinik qaninnerusumi inissinneqarsinnaapput.

__Takornarissanut sunngiffimmilu illuaqqat, kommunip pilersaarusiorneqarnerani aalajangersarneqarpat, sinerissamiit 100 meterinik qaninnerusumi inissinneqarsinnaapput, tatsiniillu tarajuusunit tatsinillu tarajornitsuniit, kuunnit eqaloqarfinniit puilasunillu kissartuniit 100 meterinik qaninnerusumi inissinneqarsinnaapput.

Qanganitsanut eqqaassutissat imaaliinnarlugit peerneqarsinnaanngitsut

Qanganitsat eqqaasutissat imaaliinnarlugit peerneqarsinnaanngitsut 1990 sioqqullugumeersut Kulturikkut eriagisassat eqqissisimatitaanerat pillugu Inatsisartut inatsisaanni ilaapput.

Tamanna isumaqarpoq;

Assaanerup nalaani qanganitsamik eriagisassamik imaaliinnarlugu peerneqarsinnaanngitsumik naammattuuisoqarpat sanaartortitsisup nassaarneq erngertumik Nunatta Katersugaasivianut nalunaarutigissavaa, suliarlu qanganitsamik eriagisassamik imaaliinnarlugu peerneqarsinnaanngitsumik attuisoq unitsinneqassaaq. Nunatta Katersugaasiviata aalajangissavaa qanganisarsiornikkut misissuinermik aallartitsisoqassanersoq

Timmissat pillugit nalunaarut

Timmissat pillugit nalunaarut 21. januar 2004-imeersup siunertarivaa timmissat atorluaanikkut illersuinerlu eqqarsaatigalugit oqimaaqatigiinnissaasa qulakkeerneqranissaat.

Timmissat pitsaanerpaamik piaqqiorsinnaanerisa qulakkeernissaat anguniarlugu Timmissat pillugit nalunarummi § 8-mi tullinnguuttut aalajangersarneqarput:

Timmissat piaqqiorfii

Nalunaarummi matumani timmissat piaqqiorfigalugu ineqarfiattut paasineqassaaq timmissat imarmiut aappariikkuutaat ikinnerpaamik qulit piaqqiorfigisaat.

Imm. 2. Eqqarneq allatulluunniit pisariaqanngitsumik ajoqusersuineq timmissat piaqqiorfiinut ungasissutsit uku iluini inerteqqutaavoq:

1) 5000 meterit, timmissat piaqqiorfii appanit, appanit sigguttuunit, apparlunnit, appaliarsunnit, taateraanit, qaqullunnit imaluunniit oqaatsunit inigineqarpat.

2) 200 meterit, timmissat piaqqiorfiat qeqertaappat, qeqertaasaappat imaluunniit eqqarluuppat, miternit siorartuunit, miternit siorakitsunit, serfanit, qingalinnit, imeqqutaallanit imaluunniit naajanit allanit taateraajunngitsunit inigineqartoq.

Imm. 3. Imm. 2-mi aalajangersagaq apeqqutaatinnagu § 7 naapertorlugu mannissartoqarsinnaavoq.

Imm. 4. Imm. 2-mi aalajangersakkat apeqqutaatinnagit aqqutit nalunaarsukkat angallammik ingerlavigineqarsinnaapput.

Avatangiisinut tunngasut

Nunami, kuunni tatsinilu mingutsitsisoqaqqusaanngilaq. Avatangiisinut tunnasut piffissami sukkulluunniit pisumik inatsimmi atuuttumi ilaatinneqartuassapput.

Kommunimit eqqissisimatitat

Aalisarneq pillugu inatsisartut inatsisaat nr. 18, 31. oktober 1996-meersoq aamma Eqalunniarneq pillugu – Namminersornerullutik Oqartussat nalunaarutaat nr. 11, 18. juni 1997-imeersoq naapertorlugit kommunimi kuunni eqqissisimatitsinissamik

aalajangersaasoqarsinnaavoq.

Eqqissisimatitsinernut atuuttunut kommunip aalisarnermut piniarnermullu immikkoortortaqarfia attavigiuk.

Kommunip pilersaarusiorneqarnera

Aalajangersakkat annikitsukkuutaat kommunip pilersaarusiorneqarnerani pingaarnertut alajangersakkanut isumassarsianullu tunngaviusunut naapertuupput.

957-K39.1

Bestemmelser | Redegørelse

Bestemmelser

Killiffik	Akuerisaq
DETAILPLANNAVN	Kangerdluarssuup eqqaani sunngiffimmi illuaqqat aasarsiortarfiillu il.il.
Immikkoortup atorneqarnissaa	Imm. 1. Immikkoortup tamakkiisup atorneqarnissaa illuaraqarfittut immikkoortitaavoq, ukuusinnaasunut; __Sunngiffimmi illuaqqat aasarsiortarfiillu piffissami sivikitsuinnarmi najorneqartartussatut naatsorsuussaasut, __Illuaqqat piniariartarfiit oqquisarfillu kommunimit peqatigiiffinniit il.il. pilersinneqarsimasut aammalu annertunerusumik piniarnermut atorneqartussat imaluuniit ajutuulernermut atatillugu atorneqarnissamut piareersimasut. Taamaalillutik illuaqqat inunnit ataasiakkaanit pilersinneqartut/simasut piniariartarfiunatillu oqquisarfiunngillat. __Takornarissanut illuaqqat inuutissarsiutigalugu atorneqartut attartortinneqartulluunniit, taamaattorli illuaraqarfinni ataasiakkaani takornarissanut illuaqqat amerlanerpaamik pingasut. Imm. 2. Immikkoortut immikkoortitap iluani suliffeqarfinnik nipiliortunik, pujuliortunik, tipiliortunik, sajutsitsisunik imaluunniit arlaatigut avatangiisinut akornutaasut ingerlanneqassanngillat. Imm. 3. Immikkoortumi qimmiliveqartoqassanngilaq.
Sanaartukkap annertussusissaa sumiinnissaalu	Imm. 1. Immikkoortumi immikkoortinneqartumi kuunnut sinerissamullu 100 m-imik qaninnerusumi illuaraqarnissaa akuersissutigineqarsinnaavoq. Imm. 2. Illuaqqat piniariartarfiit oqquisarfiillu sunngiffimmilu illuaqqat nunaminertaq atugaat 60 m2 sinnersimassanngilaa. Imm. 3. Takornarissanut illuaqqat, qui ilanngullugu nunaminertaq atugaat 80 m2 sinnersimassanngilaa. Imm. 4. Immikkoortup iluani illuaqqat nutaat illuaqqamit pioreersumit imaluunniit illuarassatut toqqavissatulluunniit qinnuteqaataasumit, illuaqqap isorpiaanit uuttorlugu 60 m-imit qaninnerutinneqassanngillat. Illuaqqat toqqavinni pioreersuni kiisalu nunaqarfiusimasuni sananeqartut uani pineqanngillat, tamatumani illuaqqat akornanni imminnut 30 m-imik ungasissusilerlugit sananeqarsinnaanerat akuersissutigineqarsinnaalluni. Imm. 5. Illuaqqap eqqaamiussap 60 meterimik qaninneru-sumik illuaqqiornissamik qinnuteqartoqassagaluarpat, illuaqqanik 60 meterimik qaninerusumik piginnittunut tusarniaasoqassaaq. 60 meterimik qaninnerusumik illuaraatilik illuaraatillilluunniit attugaasut illuaraqqap kissaatigineqartup sananeqarnissaa kissaatiginngippassuk, taava illuaqqiassamut

akuersissuteqartoqarsinnaanngilaq. Akerliliissut akuersissutigineqarpoq.

Imm. 6. Takornarissanut illuaqqat illuaqqaniit piniariartarfinniit oqquisarfinniillu sunngiffimmilu illuaqqaniit minnerpaamik 500 meterimik ungasissusilerlugit sananeqassapput. Takornarissanut illuaqqanik arlalinnik ataatsimoortunik (annerpaamik pingasut) sanasoqassappat, imminnut qaninnerpaamik 20 meterimik ungasissusilerlugit sananeqassapput.

Imm. 7. Immikkoortup K1-ip iluani illuaqqat illuaqqamit pioreersumit qinnuteqaataasimasumilluunniit imaluunniit toqqavimmiit, illuaqqap teqeqquaniit uuttorlgu, illuaqqat nutaat sananeqaqqusaanngillat. Illuaqqat toqqavinni pioreersuni sananeqartut uani pineqanngillat.

Imm. 8. Pisariaqartitsineq sinnerlugu portunerusumik toq-qavilerneqassanngillat. Toqqavik pukkinnerpaaffimmini 0,5 m sinnerlugu nunamiit uuttorlugu portunerutinneqassanngilaq.

Imm. 9. Illuaqqat nutaat kuunnit tatsiniillu eqaloqarfinniit 200 meterimik qaninnerusumik sanaartornqasssanngillat.

Imm. 10. Illuaqqat nutaat qanganitsat eqqaassutissanit taku-tinnneqartuniit imaluunniit ersittuniit 200 meterinik qaninnersumik sanaartorneqassanngillat.

Imm. 11. Illuaqqat annerpaamik 1 ½-imit quleriilerlugit sa-naartorneqarsinnaanissaat akuersissutigineqassaaq, tassa qalia atorneqarluni naqqoqaratillu.

Imm. 12. Toqqaviata qaavaniit portussuseq illup qimerluua-nut annerpaamik 6 meteriussaaq.

Imm. 13. Illuaqqamiit 10 meterimit ungasissusilimmi tullinn-guuttunik atortulersuisoqarsinnaanera imaluunniit sanaartoqarsinnaaneranik periarfissiisoqassasoq, nunamiertamik atugassinneqarnissamik qinnuteqaqqaarani, illuaqqanut nunamiertamik atugassiisoqareertillugu:

__Illuaqqamut ataatsimut qui annerpaamik 12m2,

__Aneerasaartarfik annerpaamik 15m2,

__Erfalasulerfik annerpaamik 12 m-imik portussusilik, nunap qaliapaataasa assinganik qalipaatilik, taamaasilluni nunamut assinguniassammat,

__Ikaat annerpaamik 15 m2-inik annertussusillit.

Sanaartukkap silatimigut isikkussaa

Imm. 1. Illuaraq silatimigut isikkua aserfallatsaalisimasutut isikkoqarfinneqassaaq.

Imm. 2. Illuaqqat silatimikkut iikkersuutaat qisummik qal-lerlugit, ujaqqanik, issunik ataatsimoortillugilluunniit sananeqarsinnaapput.

Imm. 2. Illuaqqat silataasai iikkesuuttaasa ilaat annikinneru-sumik ujaqqanik, issunik, igalaaminernik, eternittinik suliarineqarsinnaapput. Taamaattorli qalissailersuinermi qallersuutit assigisaallu akimut ersittut seqersitsinerlu ajortut atorneqarsinnaaneri akuersissutigineqarsinnaapput.

Imm. 3. Iikkersuutit qisuusut akulersugaanngitsutut imaluunniit qaliapaatinik taartunik (qernertoq, tungujortoq taartoq, qorsuk taartoq) imaluunniit nunap qalipaatigisaanik (terra de sienna, umbra, svenskrød, italienskrød aamma dodenkopf) qernertumik akuukkanik qalipaasersorneqarsimassapput.

Imm. 4. Qaliat tamaallaat qasersunik qernertunilluunniit, ivikkanik issunilluunniit aammalu savimminernik seqersitsineq ajortunik qalissialesorneqassapput.

Aqqusserngit, pisuinnaat aqqutaa biilinullu inissiiviit

Imm. 1. Angallavissat immikkoortinneqartut saniatigut aqqusinernik pilersitsisoqarsinnaanngilaq.

Imm. 2. Nunaminertami illuaraqarfimmi ataatsimi puttasumik minnerusumik ataatsimik pilersitsioqarsinnaavoq, taakkulu ilusilersorneqassapput tatsit nunatarlu eqqarsaatigalugit.

Imm. 3. Puttasut minnerit nunaminertamik atugassinneqar-nikumik/nik aserfallatsaalineqassapput, takkulu kikkunnit tamanit atorneqarsinnaassallutik, nunaminertami pineqartumi illuaraateqartuniit.

Imm. 4. Maleruagassat atuuttut malillugit tamatigut putta-sumut nunaminertamik atugassinneqarnissamik qinnuteqartoqartassaaq.

Nunaminertat sanaartorfiunngitsut

Imm. 1. Nunatap pissusaanik allanngortitsisunik atortunik pilersitsoqassanngilaq.

Imm. 2. Immikkoortumi containerinik inissiisoqassanngilaq.

Imm. 2. Nunap iluarsaanneratigut, assiaqusersuinikkut assi-gisaatigullunniit nuna allanngorteqqqusaanngilaq.

Imm. 3. Illuaqqamik piginnittoq illuaqqap eqqaani nunatap torersuutinnissaanut saligaatsuutinnissaanullu pisussaavoq.

Imm. 4. Illuaqqamut nunaminertamik atugassiinermut atatil-lugu naatsiivinnik annerpaamik 10 m x 10 m anner-tussusilinnik pilersitsisoqarsinnaavoq. Naatsiivik illuaqqamiit 30 m-inik ungasissusilerlugu pilersinneqassaaq.

Imm. 5. Kommunalbestyrelsimiit immikkut ittumik akuersissummik pisimatinnani, immikkoortup iluani ungalunik pilersitsisoqassanngilaq.

Sanaartukkanik pioreersunik avatangiisiannillu allanngutsaaliuineq

Qanganitsat eqqaassutissat

Imm. 1. Illuaqqanut nunaminertanut immikkoortinneqartuni nutaamik illuaqqiornermut atatillugu soorlu inoqarfikunik, attakunik, tupeqarfikunik, ilerrinik ujaqqanilluunniit qammagaqarpat, tamanna illuaqqiortup Nunatta Katersugaasivianut nalunaarutigissavaa.

Imm. 2. Qanganitsanut eqqaassutissat soorlu inoqarfikunik, attakut, tupeqarfikut, ilerrit ujaqqanilluunniit qammakkat ajoquserneqaqqusaanngillat kusanaallisarneqaqqusaanatillu.

Teknikkikkut atortuutit

Imm. 1. Qalianit imeq kuuttoq iggavinniillu imikoq illumiit ima ungasissusilerlugu nunatamut kuutsinneqassaaq, toqqavimmut kuuttussaajunnaarlugu. Kuutsitsineq eqqaani sanaartukkanut nunaminertanullu

sanaartorfiunngitsunut akornutaassanngilaq.

Imm. 2. Eqqagassat illuaqqamik piginnittup ikuallanniann-gikkunigit nassartassavai. Illuaqqat eqqaanniittut pinngortitarluunniit eqqaaniluunniit illuaraatillit allat akornusersornagit ikuallaasoqartassaaq.

Imm. 3. Eqqagassat ajortiasut nunamut matoorunneqarsin-naapput, ikuallanneqarsinnapput nassarneqarsin-naallutik. Eqqagassat ajortiasut matoorunneqassagunik ikuallanneqassagunilluunniit kuunnut eqaloqarfinnut tatsinullu minnerpaamik 200 meterinik ungasitsigisumi taamaaliorneqassapput.

Imm. 4. Anartarfiit immamut imaarneqarsinnaasut atorne-qartassapput, puussiartakulluunniit nunamut matoorunneqarlutik.

Imm. 5. Kuuffilersuinikkut anartarfiit kuutsittakkat ikkus-suunneqaqqusaanngillat. Illuaqqat pioreersut kuut-sittakkanik anartarfilinnut piginnittut imikumik ima kuutsitsisassapput, najugaqartunut allanut avatan-giisimulluunniit akornusersuutaanngitsumik.

Imm. 6. Innaallagissiuteeralerniaraanni, sapinngisamik nipi annikillisikkumallugu innaallagissiuteeraq quimut inissinneqartassaaq.

Imm. 7. Innaallagissiuteeqqanik atuineq sapinngisamik eq-qaamiunut akornusersuutaassanngilaq.

Imm. 8. Innaallagissat aqqutaat ingerlaartumi illuatungaanni tamani 100 meterimik aalajangersaasoqarpoq, taassumalu iluani illuaqqanik pilersitsisoqaqqusaanngilaq.

Avatangiisinut tunngasut

Imm. 1. Nunamik, kuunnik, tatsinik imarmilu mingutsitsi-soqaqqusaanngilaq.

Imm. 2. Uumasut miluumasut, timmissat, aalisakkat naasullu nunaannarmiittut inatsisiliornermi tamakkiisumi sukkulluunniit atuuttuusumi ilaatinneqarput.

Imm. 3. Sanaartornerup nalaani, illuaqqallu naammassisi-masut atorneqarneranni uumasut pinngortitarlu eq-qarsaatigineqartassapput, taamaaliornikkut sumiiffik mingutsinneqartussaajunnaarlugu kusanaallisar-neqartussaajunnaarlugulu. Atortussanik illuaqqap silataaniitsitsisarnerit illersorneqarsinnaasumik pisassapput.

Imm. 4. Nunaminertani sanaartorfiusimanngitsuni sanaar-tornermi sapinngisamik nuna allanngutsaaliorniar-neqartassaaq. Naasunik/ pinngortitamik ajoqusiisimanerit nutaamik naatsitsiviussapput.

Illoqarfimmi immikkoortumut pilersaarutip aamma/imaluunniit kommunip pilersaarusiorneqarneranut tapiliussap atorunnaarsinneqarneri

Pilersaarutip matuma akuersissutigineqarneranut atatillugu Maniitsoq Kommune-mi Nunaannarmut pilersaarut nr. 2 pilersaarummut matumunnga tunngassutillit atorunnaarsinneqarput.

BILAG_DA_1

k39_1cm500m.pdf (372 KB)

BILAG_GL_1 k39_1cm500m.pdf (372 KB)

redegoerelse

A. Tunuliaqutaq

Nunaannarmi illuaraqarfinnut aalajangersakkat nunaannarmut Nuna tamakkerlugu pilersaarusiornermi malittarisassanik aammaluSisimiut Kommunerisimasaani Maniitsullu Kommunerisimasaani nunaannarmut pilersaarutaasunit marluusunit aallaaveqartinneqarput.

Nuna tamakkerlugu pilersaarusiornermi malittarisassat pilersaarutinillu nutaanngitsunit marluusunit kiisalu illuaraqarfinnut pilersaarusiorneq siumut isiginnittumik, nunap timaani soqutigisat, assigiinngitsut naleqqussarneqarnissaat siunertaavoq.

Uani ilaatigut taaneqarsinnaapput pinngortitamut soqutigisat, kulturikkut oqaluttuarisaanermut soqutigisat, sunngiffimmi aalisarnermut soqutigisat, inuutissarsiutigalugu piniarnermik aalisarnermillu soqutigisat, inuutissarsiutigalugu takornarialerinermik soqutigisat innuttaasullu sukisaarsaarnissamut soqutigisaat, soqutisat assigiinngitsut nassuiarneqarnerannut iserfissaq.

Illuaraqarfiit iluanni, sapinngisamik nunaminertat pinngortitatut isikkoqartinneqarnissaat illuaqqallu avinngarusimanissaat siunertaavoq. Taamalilluni nunaannarmiinnermik misigisimanissaq paariinnarneqassaaq.

B. Immikkoortoq pilersaarusiorfiusoq ullumikkut.

Inississimanera

Nunaannarmi soqutigisat assigiinngitsut allat sapinngisamik naleqqussarniarlugit kiisalu kisarfiusinnaasut, imermik pilersuiffiusinnaasut sumiinneri, silamik anorimillu pissutsit tulluarnerpaaffiini illuaraqarfiit immikkoortinneqarput.

Immikkoortup ilarpassui nunaqarfikunik ilaqarput.

Immikkoortoq Isortup aamma Kangerluarsuup akornanni qeqertaasami sisorartarfimmi Apussuarni inisississimavoq.

Atorneqarnissaa

Immikkoortoq pilersaarusiorfiusoq ullumikkut illuaraqarfittut atorneqarpoq.

C. Siunertaq

Siunertaq tassaavoq;

__nunaannarmi soqutigisanit assigiinngitsunit akuerineqarsinnaasumik tulluartumik atorneqarnissaata qulakkeerneqarnissaa,

__nunaannarmiinnermik misigisimanerup paariinnarneqarluni illuaqqanut nunaminertanik qulakkeerneqarnissaa.

D. Imarisaa

Immikkoortup pilersaarusiorfiusup illuaqqat sumi sananeqarsinnaanerinik killilersuinernik tikkuussivoq.

Illuaqqat inissisimaffisaanik, annertussusissaanik, ilusilersugaanissaanik, illuaqqiornermi atortussat suut atorneqarnissaat aamma illuaqqat qanoq qalipaasersorneqarnissaat ilanngullugit malinneqartussanik aalajangersakkanik aalajangersaasoqarpoq. Nunaminertat sanaartorfiusussaanngitsut pillugit, teknikkikkut atortussanut avatangiisinullu il.il. aamma aalajangersaqarpoq.

E. Pilersaarutinut allanut attuumassutsit

Nuna tamakkerlugu pilersaarusiorneq

Immikkoortumik pilersaarusiornerup nuna tamakkerlugu pilersaarusiornermut sunniuteqanngilaq.

Pinngortitamik illersuineq pillugu inatsit

Nunaannarmut pilersaarut Pinngortitamik illersuinermik inatsimmik ilaavoq – Pinngortitamik illersuineq pillugu Inatsisartut inatsisaat nr. 29, 18. december 2003-meersoq. Inatsisip Kallaallit Nunaanni pinngortitap illersueqataaffigissavaa.

Illersuineq pissaaq uumassusileqarfiit piujuaannarnissaat tunngavigalugu, mianersornissamik tunngavissat naapertorlugit aamma inuit inuunerminni atugarisaat aammalu uumasut naasullu piujuaannarnissaat ataqqillugit.

Inatsisartut inatsisaanni pingaarnertut anguniagaapputt:

1) uumassusillit assigiinngitsut amerlassusiisa assigiinngiiaarnerisalu, tassunga ilaallutik uumassusillit kingornussisarnermut pisataat, uumasut aalajangersimasut, uumasut najugannaavi uumasoqarfiillu, illersorneqarnissaat,

2) uumassusileqarfinnik piujuaannartitsineq tunngavigalugu pisuussutinik uumassusilinnik iluaquteqarnissaq,

3) nunami nalillit pigiinnarnissaat paaqqutarinissaallu,

4) innuttaasut pinngortitami pisuussuteqaqisumi angalaarlutillu uninngaarsinnaanissaasa periarfissinneqarnissaat,

aamma

5) nunarsuarmioqatigiit pinngortitaq pillugu isumaqatigiissutaasa pisariaqarnera naapertorlugu Kalaallit Nunaanni inatsisiliornermi atuuttussanngortinneqartarnissaasa qulakkeerneqarnissaat.

Tamatuma saniatigut Inatsisartut inatsisaatigut makku qulakkeerinneqataaffigineqassapput:

1) nunami imaanilu uumasut nujuartat, naasut uumasuaqqallu isaannarmik takuneqarsinnaan-ngitsut inuiaqatigiinnillu kalaallinit pigineqartut kingornussisarnermut timiminni pisataasa inuiaqatigiinnut iluaqutissanngortinneqarnissaat, aamma

2) pinngortitap inuillu peqqissusiisa uumassusillit kingornussisarnermut timiminni pisattamikkut allanngortitaasut iluaqutigineqarnerannut, atugaanerannut aqunneqarnerannullu atatillugu illersorneqarnissaat..

Asimi illersuutitut killigititat

Pinngortitamik illersuinissamut inatsimmi kapitali 8. §§ 25, 26, 29 aamma 30 naapertorlugit asimi illuaqqat pillugit tullinnguuttunik aalajangersaasoqarpoq:

Illoqarfiit nunaqarfiillu killeqarfiisa avataanni pinngortitami immikkut ittunit ataani taaneqartunit 100 meterinik qaninnerusumi illunik (illuaqqat piniariartarfiit oqquisarfiillu kiisalu takornarissanut sunngiffimmilu ornittakkat illuaqqat) inissiisoqassanngilaq, naasunik

orpinnilluunniit ikkussuisoqassanngilaq, naatitsisoqassanngilaq kussiortoqaranilu imaluunniit allatigut nunap pissusia allanngortinneqassanani:

- Tatsit tarajuusumik imeqartut aamma tatsit tarajornitsuusut (Nunaannarmut pilersaarutip nunataani peqanngilaq).

__Kuuit eqaloqarfiit

__ Puilasut kissartut (Nunaannarmut pilersaarutip nunataani peqanngilaq)..

Pinngortitamut illersuinissamut inatsit kommunip pilersaarusiorneqarneranut (nunaannarmut pilersaarummi) ungasissusiliinernut piumasaqaatinik aalajangersaanissanik allanik periarfissiivoq.

__ Piniariartarfiit oqquisarfiillu ataasiaakkat, kommunip pilersaarusiorneqarnerani (nunaannarmut pilersaarummi) aalajangersarneqarpat, sinerissamiit 100 meterinik qaninnerusumi inissinneqarsinnaapput.

__Takornarissanut sunngiffimmilu illuaqqat, kommunip pilersaarusiorneqarnerani aalajangersarneqarpat, sinerissamiit 100 meterinik qaninnerusumi inissinneqarsinnaapput, tatsiniillu tarajuusunit tatsinillu tarajornitsuniit, kuunnit eqaloqarfinniit puilasunillu kissartuniit 100 meterinik qaninnerusumi inissinneqarsinnaapput.

Qanganitsanut eqqaassutissat imaaliinnarlugit peerneqarsinnaanngitsut

Qanganitsat eqqaasutissat imaaliinnarlugit peerneqarsinnaanngitsut 1990 sioqqullugumeersut Kulturikkut eriagisassat eqqissisimatitaanerat pillugu Inatsisartut inatsisaanni ilaapput.

Tamanna isumaqarpoq;

Assaanerup nalaani qanganitsamik eriagisassamik imaaliinnarlugu peerneqarsinnaanngitsumik naammattuuisoqarpat sanaartortitsisup nassaarneq erngertumik Nunatta Katersugaasivianut nalunaarutigissavaa, suliarlu qanganitsamik eriagisassamik imaaliinnarlugu peerneqarsinnaanngitsumik attuisoq unitsinneqassaaq. Nunatta Katersugaasiviata aalajangissavaa qanganisarsiornikkut misissuinermik aallartitsisoqassanersoq

Timmissat pillugit nalunaarut

Timmissat pillugit nalunaarut 21. januar 2004-imeersup siunertarivaa timmissat atorluaanikkut illersuinerlu eqqarsaatigalugit oqimaaqatigiinnissaasa qulakkeerneqranissaat.

Timmissat pitsaanerpaamik piaqqiorsinnaanerisa qulakkeernissaat anguniarlugu Timmissat pillugit nalunarummi § 8-mi tullinnguuttut aalajangersarneqarput:

Timmissat piaqqiorfii

Nalunaarummi matumani timmissat piaqqiorfigalugu ineqarfiattut paasineqassaaq timmissat imarmiut aappariikkuutaat ikinnerpaamik qulit piaqqiorfigisaat.

Imm. 2. Eqqarneq allatulluunniit pisariaqanngitsumik ajoqusersuineq timmissat piaqqiorfiinut ungasissutsit uku iluini inerteqqutaavoq:

1) 5000 meterit, timmissat piaqqiorfii appanit, appanit sigguttuunit, apparlunnit, appaliarsunnit, taateraanit, qaqullunnit imaluunniit oqaatsunit inigineqarpat.

2) 200 meterit, timmissat piaqqiorfiat qeqertaappat, qeqertaasaappat imaluunniit eqqarluuppat, miternit siorartuunit, miternit siorakitsunit, serfanit, qingalinnit, imeqqutaallanit imaluunniit naajanit allanit taateraajunngitsunit inigineqartoq.

Imm. 3. Imm. 2-mi aalajangersagaq apeqqutaatinnagu § 7 naapertorlugu mannissartoqarsinnaavoq.

Imm. 4. Imm. 2-mi aalajangersakkat apeqqutaatinnagit aqqutit nalunaarsukkat angallammik ingerlavigineqarsinnaapput.

Avatangiisinut tunngasut

Nunami, kuunni tatsinilu mingutsitsisoqaqqusaanngilaq. Avatangiisinut tunnasut piffissami sukkulluunniit pisumik inatsimmi atuuttumi ilaatinneqartuassapput.

Kommunimit eqqissisimatitat

Aalisarneq pillugu inatsisartut inatsisaat nr. 18, 31. oktober 1996-meersoq aamma Eqalunniarneq pillugu – Namminersornerullutik Oqartussat nalunaarutaat nr. 11, 18. juni 1997-imeersoq naapertorlugit kommunimi kuunni eqqissisimatitsinissamik

aalajangersaasoqarsinnaavoq.

Eqqissisimatitsinernut atuuttunut kommunip aalisarnermut piniarnermullu immikkoortortaqarfia attavigiuk.

Kommunip pilersaarusiorneqarnera

Aalajangersakkat annikitsukkuutaat kommunip pilersaarusiorneqarnerani pingaarnertut alajangersakkanut isumassarsianullu tunngaviusunut naapertuupput.

957-K4.1

Bestemmelser | Redegørelse

Bestemmelser

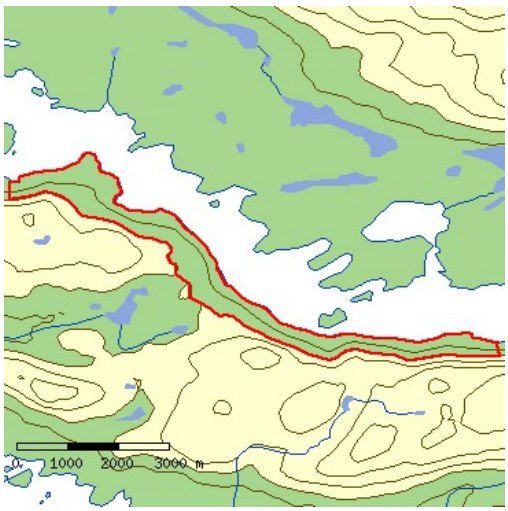

Killiffik	Akuerisaq
DETAILPLANNAVN	Sisimiuni Kangerluarsuk tullerup kujammut sammisuani sunngiffimmi illuaqqat aasarsiortarfiillu
Immikkoortup atorneqarnissaa	Imm. 1. Immikkoortup tamakkiisup atorneqarnissaa illuaraqarfittut immikkoortitaavoq, ukuusinnaasunut; __Sunngiffimmi illuaqqat aasarsiortarfiillu piffissami sivikitsuinnarmi najorneqartartussatut naatsorsuussaasut, __Illuaqqat piniariartarfiit oqquisarfillu kommunimit peqatigiiffinniit il.il. pilersinneqarsimasut aammalu annertunerusumik piniarnermut atorneqartussat imaluuniit ajutuulernermut atatillugu atorneqarnissamut piareersimasut. Taamaalillutik illuaqqat inunnit ataasiakkaanit pilersinneqartut/simasut piniariartarfiunatillu oqquisarfiunngillat. __Takornarissanut illuaqqat inuutissarsiutigalugu atorneqartut attartortinneqartulluunniit, taamaattorli illuaraqarfinni ataasiakkaani takornarissanut illuaqqat amerlanerpaamik pingasut. __Nunaqarfiusimasumi Assaquttami illut atuartut aallaarsimaartarfiisut atorneqarsinnaapput. Imm. 2. Immikkoortut immikkoortitap iluani suliffeqarfinnik nipiliortunik, pujuliortunik, tipiliortunik, sajutsitsisunik imaluunniit arlaatigut avatangiisinut akornutaasut ingerlanneqassanngillat. Imm. 3. Immikkoortumi qimmiliveqartoqassanngilaq.
Sanaartukkap annertussusissaa sumiinnissaalu	Imm. 1. Illuaraq silatimigut isikkua aserfallatsaalisimasutut isikkoqarfinneqassaaq. Imm. 2. Illuaqqat piniariartarfiit oqquisarfiillu sunngiffimmilu illuaqqat nunaminertaq atugaat 60 m2 sinnersimassanngilaa. Imm. 3. Takornarissanut illuaqqat, qui ilanngullugu nunaminertaq atugaat 80 m2 sinnersimassanngilaa. Imm. 4. Immikkoortup iluani illuaqqat nutaat illuaqqamit pioreersumit imaluunniit illuarassatut toqqavissatulluunniit qinnuteqaataasumit, illuaqqap isorpiaanit uuttorlugu 60 m-imit qaninnerutinneqassanngillat. Toqqvinni pioreersuni illuaqqat sananeqartut uani ilaatinneqanngillat. Imm. 5. Illuaqqap eqqaamiussap 60 meterimik qaninneru-sumik illuaqqiornissamik qinnuteqartoqassagaluarpat, illuaqqanik 60 meterimik qaninerusumik piginnittunut tusarniaasoqassaaq. 60 meterimik qaninnerusumik illuaraatilik illuaraatillilluunniit attugaasut illuaraqqap kissaatigineqartup sananeqarnissaa kissaatiginngippassuk, taava illuaqqiassamut akuersissuteqartoqarsinnaanngilaq. Akerliliissut

akuersissutigineqarpoq.

Imm. 6. Takornarissanut illuaqqat illuaqqaniit piniariartarfinniit oqquisarfinniillu sunngiffimmilu illuaqqaniit minnerpaamik 500 meterimik ungasissusilerlugit sananeqassapput. Takornarissanut illuaqqanik arlalinnik ataatsimoortunik (annerpaamik pingasut) sanasoqassappat, imminnut qaninnerpaamik 20 meterimik ungasissusilerlugit sananeqassapput.

Imm. 7. Pisariaqartitsineq sinnerlugu portunerusumik toq-qavilerneqassanngillat. Toqqavik pukkinnerpaaffimmini 0,5 m sinnerlugu nunamiit uuttorlugu portunerutinneqassanngilaq.

Imm. 8. Illuaqqat nutaat kuunnit tatsiniillu eqaloqarfinniit 200 meterimik qaninnerusumik sanaartornqasssanngillat.

Imm. 9. Illuaqqat nutaat qanganitsat eqqaassutissanit taku-tinnneqartuniit imaluunniit ersittuniit 20 meterinik qaninnersumik sanaartorneqassanngillat.

Imm. 10. Illuaqqat annerpaamik 1 ½-imit quleriilerlugit sa-naartorneqarsinnaanissaat akuersissutigineqassaaq, tassa qalia atorneqarluni naqqoqaratillu

Imm. 11. Toqqaviata qaavaniit portussuseq illup qimerluua-nut annerpaamik 6 meteriussaaq.

Imm. 12. Illuaqqamiit 10 meterimit ungasissusilimmi tullinn-guuttunik atortulersuisoqarsinnaanera imaluunniit sanaartoqarsinnaaneranik periarfissiisoqassasoq, nunamiertamik atugassinneqarnissamik qinnuteqaqqaarani, illuaqqanut nunamiertamik atugassiisoqareertillugu:

__Illuaqqamut ataatsimut qui annerpaamik 12m2,

__Aneerasaartarfik annerpaamik 15m2,

__Erfalasulerfik annerpaamik 12 m-imik portussusilik, nunap qaliapaataasa assinganik qalipaatilik, taamaasilluni nunamut assinguniassammat,

__Ikaat annerpaamik 15 m2-inik annertussusillit.

Sanaartukkap silatimigut isikkussaa

Imm. 1. Illuaraq silatimigut isikkua aserfallatsaalisimasutut isikkoqarfinneqassaaq.

Imm. 2. Illuaqqat silatimikkut iikkersuutaat qisummik qal-lerlugit, ujaqqanik, issunik ataatsimoortillugilluunniit sananeqarsinnaapput.

Imm. 2. Illuaqqat silataasai iikkesuuttaasa ilaat annikinneru-sumik ujaqqanik, issunik, igalaaminernik, eternittinik suliarineqarsinnaapput. Taamaattorli qalissailersuinermi qallersuutit assigisaallu akimut ersittut seqersitsinerlu ajortut atorneqarsinnaaneri akuersissutigineqarsinnaapput.

Imm. 3. Iikkersuutit qisuusut akulersugaanngitsutut imaluunniit qaliapaatinik taartunik (qernertoq, tungujortoq taartoq, qorsuk taartoq) imaluunniit nunap qalipaatigisaanik (terra de sienna, umbra, svenskrød, italienskrød aamma dodenkopf) qernertumik akuukkanik qalipaasersorneqarsimassapput.

Imm. 4. Qaliat tamaallaat qasersunik qernertunilluunniit, ivikkanik issunilluunniit aammalu savimminernik seqersitsineq ajortunik

qalissialesorneqassapput.

Aqquserngit, pisuinnaat aqqutaa biilinullu inissiiviit

Imm. 1. Angallavissat immikkoortinneqartut saniatigut aqqusinernik pilersitsisoqarsinnaanngilaq.

Imm. 2. Nunaminertami illuaraqarfimmi ataatsimi puttasumik minnerusumik ataatsimik pilersitsioqarsinnaavoq, taakkulu ilusilersorneqassapput tatsit nunatarlu eqqarsaatigalugit.

Imm. 3. Puttasut minnerit nunaminertamik atugassinneqar-nikumik/nik aserfallatsaalineqassapput, takkulu kikkunnit tamanit atorneqarsinnaassallutik, nunaminertami pineqartumi illuaraateqartuniit.

Imm. 4. Maleruagassat atuuttut malillugit tamatigut putta-sumut nunaminertamik atugassinneqarnissamik qinnuteqartoqartassaaq.

Nunaminertat sanaartorfiunngitsut

Imm. 1. Nunatap pissusaanik allanngortitsisunik atortunik pilersitsoqassanngilaq.

Imm. 2. Immikkoortumi containerinik inissiisoqassanngilaq.

Imm. 2. Nunap iluarsaanneratigut, assiaqusersuinikkut assi-gisaatigullunniit nuna allanngorteqqqusaanngilaq.

Imm. 3. Illuaqqamik piginnittoq illuaqqap eqqaani nunatap torersuutinnissaanut saligaatsuutinnissaanullu pisussaavoq.

Imm. 4. Illuaqqamut nunaminertamik atugassiinermut atatil-lugu naatsiivinnik annerpaamik 10 m x 10 m anner-tussusilinnik pilersitsisoqarsinnaavoq. Naatsiivik illuaqqamiit 30 m-inik ungasissusilerlugu pilersinneqassaaq.

Imm. 5. Kommunalbestyrelsimiit immikkut ittumik akuersissummik pisimatinnani, immikkoortup iluani ungalunik pilersitsisoqassanngilaq.

Sanaartukkanik pioreersunik avatangiisiannillu allanngutsaaliuineq

Qanganitsat eqqaassutissat

Imm. 1. Illuaqqanut nunaminertanut immikkoortinneqartuni nutaamik illuaqqiornermut atatillugu soorlu inoqarfikunik, attakunik, tupeqarfikunik, ilerrinik ujaqqanilluunniit qammagaqarpat, tamanna illuaqqiortup Nunatta Katersugaasivianut nalunaarutigissavaa.

Imm. 2. Qanganitsanut eqqaassutissat soorlu inoqarfikunik, attakut, tupeqarfikut, ilerrit ujaqqanilluunniit qammakkat ajoquserneqaqqusaanngillat kusanaallisarneqaqqusaanatillu.

Teknikkikkut atortuutit

Imm. 1. Qalianit imeq kuuttoq iggavinniillu imikoq illumiit ima ungasissusilerlugu nunatamut kuutsinneqassaaq, toqqavimmut kuuttussaajunnaarlugu. Kuutsitsineq eqqaani sanaartukkanut nunaminertanullu sanaartorfiunngitsunut akornutaassanngilaq.

Imm. 2. Eqqagassat illuaqqamik piginnittup ikuallanniann-gikkunigit nassartassavai. Illuaqqat eqqaanniittut pinngortitarluunniit eqqaaniluunniit illuaraatillit allat akornusersornagit ikuallaasoqartassaaq.

Imm. 3. Eqqagassat ajortiasut nunamut matoorunneqarsin-naapput, ikuallanneqarsinnapput

nassarneqarsin-naallutik. Eqqagassat ajortiasut matoorunneqassagunik ikuallanneqassagunilluunniit kuunnut eqaloqarfinnut tatsinullu minnerpaamik 200 meterinik ungasitsigisumi taamaaliorneqassapput.

Imm. 4. Anartarfiit immamut imaarneqarsinnaasut atorne-qartassapput, puussiartakulluunniit nunamut matoorunneqarlutik.

Imm. 5. Kuuffilersuinikkut anartarfiit kuutsittakkat ikkus-suunneqaqqusaanngillat. Illuaqqat pioreersut kuut-sittakkanik anartarfilinnut piginnittut imikumik ima kuutsitsisassapput, najugaqartunut allanut avatan-giisimulluunniit akornusersuutaanngitsumik.

Imm. 6. Innaallagissiuteeralerniaraanni, sapinngisamik nipi annikillisikkumallugu innaallagissiuteeraq quimut inissinneqartassaaq.

Imm. 7. Innaallagissiuteeqqanik atuineq sapinngisamik eq-qaamiunut akornusersuutaassanngilaq.

Imm. 8. Innaallagissat aqqutaat ingerlaartumi illuatungaanni tamani 100 meterimik aalajangersaasoqarpoq, taassumalu iluani illuaqqanik pilersitsisoqaqqusaanngilaq.

Avatangiisinut tunngasut

Imm. 1. Nunamik, kuunnik, tatsinik imarmilu mingutsitsi-soqaqqusaanngilaq.

Imm. 2. Uumasut miluumasut, timmissat, aalisakkat naasullu nunaannarmiittut inatsisiliornermi tamakkiisumi sukkulluunniit atuuttuusumi ilaatinneqarput.

Imm. 3. Sanaartornerup nalaani, illuaqqallu naammassisi-masut atorneqarneranni uumasut pinngortitarlu eq-qarsaatigineqartassapput, taamaaliornikkut sumiiffik mingutsinneqartussaajunnaarlugu kusanaallisar-neqartussaajunnaarlugulu. Atortussanik illuaqqap silataaniitsitsisarnerit illersorneqarsinnaasumik pisassapput.

Imm. 4. Nunaminertani sanaartorfiusimanngitsuni sanaar-tornermi sapinngisamik nuna allanngutsaaliorniar-neqartassaaq. Naasunik/ pinngortitamik ajoqusiisimanerit nutaamik naatsitsiviussapput.

Illoqarfimmi immikkoortumut pilersaarutip aamma/imaluunniit kommunip pilersaarusiorneqarneranut tapiliussap atorunnaarsinneqarneri

Pilersaarutip matuma inaarutaasumik akuersissutigineqarneratigut nunaannarmut nuna tamakkerlugu pilersaarusiortarnermut malittarisassiat atorunnaarsinneqarput.

BILAG_DA_1

k4_k5_1cm500m.pdf (464 KB)

BILAG_GL_1

k4_k5_1cm500m.pdf (464 KB)

redegoerelse

A. Tunuliaqutaq

Nunaannarmi illuaraqarfinnut aalajangersakkat nunaannarmut Nuna tamakkerlugu pilersaarusiornermi malittarisassanik aammaluSisimiut Kommunerisimasaani Maniitsullu Kommunerisimasaani nunaannarmut pilersaarutaasunit marluusunit aallaaveqartinneqarput.

Nuna tamakkerlugu pilersaarusiornermi malittarisassat pilersaarutinillu nutaanngitsunit marluusunit kiisalu illuaraqarfinnut pilersaarusiorneq siumut isiginnittumik, nunap timaani soqutigisat, assigiinngitsut naleqqussarneqarnissaat siunertaavoq.

Uani ilaatigut taaneqarsinnaapput pinngortitamut soqutigisat, kulturikkut oqaluttuarisaanermut soqutigisat, sunngiffimmi aalisarnermut soqutigisat, inuutissarsiutigalugu piniarnermik aalisarnermillu soqutigisat, inuutissarsiutigalugu takornarialerinermik soqutigisat innuttaasullu sukisaarsaarnissamut soqutigisaat, soqutisat assigiinngitsut nassuiarneqarnerannut iserfissaq.

Illuaraqarfiit iluanni, sapinngisamik nunaminertat pinngortitatut isikkoqartinneqarnissaat illuaqqallu avinngarusimanissaat siunertaavoq. Taamalilluni nunaannarmiinnermik misigisimanissaq paariinnarneqassaaq.

B. Immikkoortoq pilersaarusiorfiusoq ullumikkut.

Inississimanera

Nunaannarmi soqutigisat assigiinngitsut allat sapinngisamik naleqqussarniarlugit kiisalu kisarfiusinnaasut, imermik pilersuiffiusinnaasut sumiinneri, silamik anorimillu pissutsit tulluarnerpaaffiini illuaraqarfiit immikkoortinneqarput.

Immikkoortup ilarpassui nunaqarfikunik ilaqarput.

957-K4.1 Kangerluarsuk Tullerup kujammut sammisuani inississimavoq aammalu Kangerluarsuk Ungallermi erngup nukinga atorlugu nukissiorfimmiit pilerssuinermut aqqutini sarfamit ingerlaartumik aqqusaarneqaqqalluni.

Atorneqarnissaa

Immikkoortoq pilersaarusiorfiusoq ullumikkut illuaraqarfittut atorneqarpoq.

C. Siunertaq

Siunertaq tassaavoq;

__nunaannarmi soqutigisanit assigiinngitsunit

akuerineqarsinnaasumik tulluartumik atorneqarnissaata qulakkeerneqarnissaa,

__nunaannarmiinnermik misigisimanerup paariinnarneqarluni illuaqqanut nunaminertanik qulakkeerneqarnissaa.

D. Imarisaa

Immikkoortup pilersaarusiorfiusup illuaqqat sumi sananeqarsinnaanerinik killilersuinernik tikkuussivoq.

Illuaqqat inissisimaffisaanik, annertussusissaanik, ilusilersugaanissaanik, illuaqqiornermi atortussat suut atorneqarnissaat aamma illuaqqat qanoq qalipaasersorneqarnissaat ilanngullugit malinneqartussanik aalajangersakkanik aalajangersaasoqarpoq. Nunaminertat sanaartorfiussaanngitsut pillugit, teknikkikkut atortussanut avatangiisinullu il.il. aamma aalajangersaqarpoq.

E. Pilersaarutinut allanut attuumassutsit

Nuna tamakkerlugu pilersaarusiorneq

Immikkoortumik pilersaarusiornerup nuna tamakkerlugu pilersaarusiornermut sunniuteqanngilaq.

Pinngortitamik illersuineq pillugu inatsit

Nunaannarmut pilersaarut Pinngortitamik illersuinermik inatsimmik ilaavoq – Pinngortitamik illersuineq pillugu Inatsisartut inatsisaat nr. 29, 18. december 2003-meersoq. Inatsisip Kallaallit Nunaanni pinngortitap illersueqataaffigissavaa.

Illersuineq pissaaq uumassusileqarfiit piujuaannarnissaat tunngavigalugu, mianersornissamik tunngavissat naapertorlugit aamma inuit inuunerminni atugarisaat aammalu uumasut naasullu piujuaannarnissaat ataqqillugit.

Inatsisartut inatsisaanni pingaarnertut anguniagaapputt:

1) uumassusillit assigiinngitsut amerlassusiisa assigiinngiiaarnerisalu, tassunga ilaallutik uumassusillit kingornussisarnermut pisataat, uumasut aalajangersimasut, uumasut najugannaavi uumasoqarfiillu, illersorneqarnissaat,

2) uumassusileqarfinnik piujuaannartitsineq tunngavigalugu pisuussutinik uumassusilinnik iluaquteqarnissaq,

3) nunami nalillit pigiinnarnissaat paaqqutarinissaallu,

4) innuttaasut pinngortitami pisuussuteqaqisumi angalaarlutillu uninngaarsinnaanissaasa periarfissinneqarnissaat,

aamma

5) nunarsuarmioqatigiit pinngortitaq pillugu isumaqatigiissutaasa pisariaqarnera naapertorlugu Kalaallit Nunaanni inatsisiliornermi atuuttussanngortinneqartarnissaasa qulakkeerneqarnissaat.

Tamatuma saniatigut Inatsisartut inatsisaatigut makku qulakkeerinneqataaffigineqassapput:

1) nunami imaanilu uumasut nujuartat, naasut uumasuaqqallu isaannarmik takuneqarsinnaan-ngitsut inuiaqatigiinnillu kalaallinit pigineqartut kingornussisarnermut timiminni pisataasa inuiaqatigiinnut iluaqutissanngortinneqarnissaat, aamma

2) pinngortitap inuillu peqqissusiisa uumassusillit kingornussisarnermut timiminni pisattamikkut allanngortitaasut iluaqutigineqarnerannut, atugaanerannut aqunneqarnerannullu atatillugu illersorneqarnissaat..

Asimi illersuutitut killigititat

Pinngortitamik illersuinissamut inatsimmi kapitali 8. §§ 25, 26, 29 aamma 30 naapertorlugit asimi illuaqqat pillugit tullinnguuttunik aalajangersaasoqarpoq:

Illoqarfiit nunaqarfiillu killeqarfiisa avataanni pinngortitami immikkut ittunit ataani taaneqartunit 100 meterinik qaninnerusumi illunik (illuaqqat piniariartarfiit oqquisarfiillu kiisalu takornarissanut sunngiffimmilu ornittakkat illuaqqat) inissiisoqassanngilaq, naasunik orpinnilluunniit ikkussuisoqassanngilaq, naatitsisoqassanngilaq kussiortoqaranilu imaluunniit allatigut nunap pissusia allanngortinneqassanani:

- Tatsit tarajuusumik imeqartut aamma tatsit tarajornitsuusut (Nunaannarmut pilersaarutip nunataani peqanngilaq).

__Kuuit eqaloqarfiit

__ Puilasut kissartut (Nunaannarmut pilersaarutip nunataani peqanngilaq)..

Pinngortitamut illersuinissamut inatsit kommunip pilersaarusiorneqarneranut (nunaannarmut pilersaarummi) ungasissusiliinernut piumasaqaatinik aalajangersaanissanik allanik periarfissiivoq.

__ Piniariartarfiit oqquisarfiillu ataasiaakkat, kommunip pilersaarusiorneqarnerani (nunaannarmut pilersaarummi) aalajangersarneqarpat, sinerissamiit 100 meterinik qaninnerusumi inissinneqarsinnaapput.

__Takornarissanut sunngiffimmilu illuaqqat, kommunip pilersaarusiorneqarnerani aalajangersarneqarpat, sinerissamiit 100 meterinik qaninnerusumi inissinneqarsinnaapput, tatsiniillu tarajuusunit tatsinillu tarajornitsuniit, kuunnit eqaloqarfinniit puilasunillu kissartuniit 100 meterinik qaninnerusumi inissinneqarsinnaapput.

Qanganitsanut eqqaassutissat imaaliinnarlugit peerneqarsinnaanngitsut

Qanganitsat eqqaasutissat imaaliinnarlugit peerneqarsinnaanngitsut 1990 sioqqullugumeersut Kulturikkut eriagisassat eqqissisimatitaanerat pillugu Inatsisartut inatsisaanni ilaapput.

Tamanna isumaqarpoq;

Assaanerup nalaani qanganitsamik eriagisassamik imaaliinnarlugu peerneqarsinnaanngitsumik naammattuuisoqarpat sanaartortitsisup nassaarneq erngertumik Nunatta Katersugaasivianut nalunaarutigissavaa, suliarlu qanganitsamik eriagisassamik imaaliinnarlugu peerneqarsinnaanngitsumik attuisoq unitsinneqassaaq. Nunatta Katersugaasiviata aalajangissavaa qanganisarsiornikkut misissuinermik aallartitsisoqassanersoq

Timmissat pillugit nalunaarut

Timmissat pillugit nalunaarut 21. januar 2004-imeersup siunertarivaa timmissat atorluaanikkut illersuinerlu eqqarsaatigalugit oqimaaqatigiinnissaasa qulakkeerneqranissaat.

Timmissat pitsaanerpaamik piaqqiorsinnaanerisa qulakkeernissaat anguniarlugu Timmissat pillugit nalunarummi § 8-mi tullinnguuttut

aalajangersarneqarput:

Timmissat piaqqiorfii

Nalunaarummi matumani timmissat piaqqiorfigalugu ineqarfiattut paasineqassaaq timmissat imarmiut aappariikkuutaat ikinnerpaamik qulit piaqqiorfigisaat.

Imm. 2. Eqqarneq allatulluunniit pisariaqanngitsumik ajoqusersuineq timmissat piaqqiorfiinut ungasissutsit uku iluini inerteqqutaavoq:

1) 5000 meterit, timmissat piaqqiorfii appanit, appanit sigguttuunit, apparlunnit, appaliarsunnit, taateraanit, qaqullunnit imaluunniit oqaatsunit inigineqarpat.

2) 200 meterit, timmissat piaqqiorfiat qeqertaappat, qeqertaasaappat imaluunniit eqqarluuppat, miternit siorartuunit, miternit siorakitsunit, serfanit, qingalinnit, imeqqutaallanit imaluunniit naajanit allanit taateraajunngitsunit inigineqartoq.

Imm. 3. Imm. 2-mi aalajangersagaq apeqqutaatinnagu § 7 naapertorlugu mannissartoqarsinnaavoq.

Imm. 4. Imm. 2-mi aalajangersakkat apeqqutaatinnagit aqqutit nalunaarsukkat angallammik ingerlavigineqarsinnaapput.

Avatangiisinut tunngasut

Nunami, kuunni tatsinilu mingutsitsisoqaqqusaanngilaq. Avatangiisinut tunnasut piffissami sukkulluunniit pisumik inatsimmi atuuttumi ilaatinneqartuassapput.

Kommunimit eqqissisimatitat

Aalisarneq pillugu inatsisartut inatsisaat nr. 18, 31. oktober 1996-meersoq aamma Eqalunniarneq pillugu – Namminersornerullutik Oqartussat nalunaarutaat nr. 11, 18. juni 1997-imeersoq naapertorlugit kommunimi kuunni eqqissisimatitsinissamik aalajangersaasoqarsinnaavoq.

Eqqissisimatitsinernut atuuttunut kommunip aalisarnermut piniarnermullu immikkoortortaqarfia attavigiuk.

Kommunip pilersaarusiorneqarnera

Aalajangersakkat annikitsukkuutaat kommunip pilersaarusiorneqarnerani pingaarnertut alajangersakkanut isumassarsianullu tunngaviusunut naapertuupput.

957-K40.1

Bestemmelser | Redegørelse

Bestemmelser

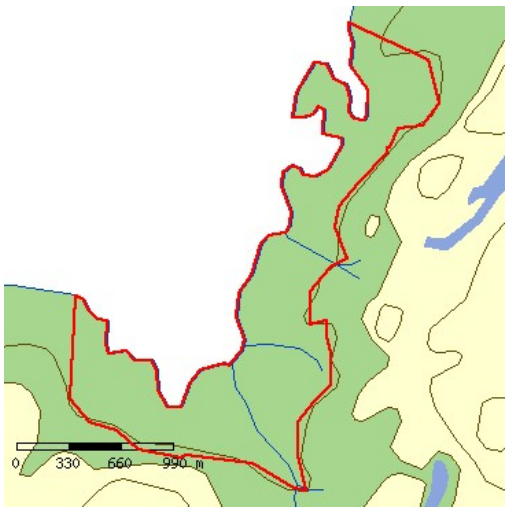

Killiffik	Akuerisaq
DETAILPLANNAVN	Maniitsumi Isortup anillariaani Saarlup Iluani sunngiffimmi illuaqqat aasarsiortarfiillu il.il.
Immikkoortup atorneqarnissaa	Imm. 1. Immikkoortup tamakkiisup atorneqarnissaa illuaraqarfittut immikkoortitaavoq, ukuusinnaasunut; __Sunngiffimmi illuaqqat aasarsiortarfiillu piffissami sivikitsuinnarmi najorneqartartussatut naatsorsuussaasut, __Illuaqqat piniariartarfiit oqquisarfillu kommunimit peqatigiiffinniit il.il. pilersinneqarsimasut aammalu annertunerusumik piniarnermut atorneqartussat imaluuniit ajutuulernermut atatillugu atorneqarnissamut piareersimasut. Taamaalillutik illuaqqat inunnit ataasiakkaanit pilersinneqartut/simasut piniariartarfiunatillu oqquisarfiunngillat. __Takornarissanut illuaqqat inuutissarsiutigalugu atorneqartut attartortinneqartulluunniit, taamaattorli illuaraqarfinni ataasiakkaani takornarissanut illuaqqat amerlanerpaamik pingasut. Imm. 2. Immikkoortut immikkoortitap iluani suliffeqarfinnik nipiliortunik, pujuliortunik, tipiliortunik, sajutsitsisunik imaluunniit arlaatigut avatangiisinut akornutaasut ingerlanneqassanngillat. Imm. 3. Immikkoortumi qimmiliveqartoqassanngilaq.
Sanaartukkap annertussusissaa sumiinnissaalu	Imm. 1. Immikkoortumi immikkoortinneqartumi kuunnut sinerissamullu 100 m-imik qaninnerusumi illuaraqarnissaa akuersissutigineqarsinnaavoq. Imm. 2. Illuaqqat piniariartarfiit oqquisarfiillu sunngiffimmilu illuaqqat nunaminertaq atugaat 60 m2 sinnersimassanngilaa. Imm. 3. Takornarissanut illuaqqat, qui ilanngullugu nunaminertaq atugaat 80 m2 sinnersimassanngilaa. Imm. 4. Immikkoortup iluani illuaqqat nutaat illuaqqamit pioreersumit imaluunniit illuarassatut toqqavissatulluunniit qinnuteqaataasumit, illuaqqap isorpiaanit uuttorlugu 60 m-imit qaninnerutinneqassanngillat. Illuaqqat toqqavinni pioreersuni kiisalu nunaqarfiusimasuni sananeqartut uani pineqanngillat, tamatumani illuaqqat akornanni imminnut 30 m-imik ungasissusilerlugit sananeqarsinnaanerat akuersissutigineqarsinnaalluni. Imm. 5. Illuaqqap eqqaamiussap 60 meterimik qaninneru-sumik illuaqqiornissamik qinnuteqartoqassagaluarpat, illuaqqanik 60 meterimik qaninerusumik piginnittunut tusarniaasoqassaaq. 60 meterimik qaninnerusumik illuaraatilik illuaraatillilluunniit attugaasut illuaraqqap kissaatigineqartup sananeqarnissaa kissaatiginngippassuk, taava illuaqqiassamut

akuersissuteqartoqarsinnaanngilaq. Akerliliissut akuersissutigineqarpoq.

Imm. 6. Takornarissanut illuaqqat illuaqqaniit piniariartarfinniit oqquisarfinniillu sunngiffimmilu illuaqqaniit minnerpaamik 500 meterimik ungasissusilerlugit sananeqassapput. Takornarissanut illuaqqanik arlalinnik ataatsimoortunik (annerpaamik pingasut) sanasoqassappat, imminnut qaninnerpaamik 20 meterimik ungasissusilerlugit sananeqassapput.

Imm. 7. Immikkoortup K1-ip iluani illuaqqat illuaqqamit pioreersumit qinnuteqaataasimasumilluunniit imaluunniit toqqavimmiit, illuaqqap teqeqquaniit uuttorlgu, illuaqqat nutaat sananeqaqqusaanngillat. Illuaqqat toqqavinni pioreersuni sananeqartut uani pineqanngillat.

Imm. 8. Pisariaqartitsineq sinnerlugu portunerusumik toq-qavilerneqassanngillat. Toqqavik pukkinnerpaaffimmini 0,5 m sinnerlugu nunamiit uuttorlugu portunerutinneqassanngilaq.

Imm. 9. Illuaqqat nutaat kuunnit tatsiniillu eqaloqarfinniit 200 meterimik qaninnerusumik sanaartornqasssanngillat.

Imm. 10. Illuaqqat nutaat qanganitsat eqqaassutissanit taku-tinnneqartuniit imaluunniit ersittuniit 200 meterinik qaninnersumik sanaartorneqassanngillat.

Imm. 11. Illuaqqat annerpaamik 1 ½-imit quleriilerlugit sa-naartorneqarsinnaanissaat akuersissutigineqassaaq, tassa qalia atorneqarluni naqqoqaratillu.

Imm. 12. Toqqaviata qaavaniit portussuseq illup qimerluua-nut annerpaamik 6 meteriussaaq.

Imm. 13. Illuaqqamiit 10 meterimit ungasissusilimmi tullinn-guuttunik atortulersuisoqarsinnaanera imaluunniit sanaartoqarsinnaaneranik periarfissiisoqassasoq, nunamiertamik atugassinneqarnissamik qinnuteqaqqaarani, illuaqqanut nunamiertamik atugassiisoqareertillugu:

__Illuaqqamut ataatsimut qui annerpaamik 12m2,

__Aneerasaartarfik annerpaamik 15m2,

__Erfalasulerfik annerpaamik 12 m-imik portussusilik, nunap qaliapaataasa assinganik qalipaatilik, taamaasilluni nunamut assinguniassammat,

__Ikaat annerpaamik 15 m2-inik annertussusillit.

Sanaartukkap silatimigut isikkussaa

Imm. 1. Illuaraq silatimigut isikkua aserfallatsaalisimasutut isikkoqarfinneqassaaq.

Imm. 2. Illuaqqat silatimikkut iikkersuutaat qisummik qal-lerlugit, ujaqqanik, issunik ataatsimoortillugilluunniit sananeqarsinnaapput.

Imm. 2. Illuaqqat silataasai iikkesuuttaasa ilaat annikinneru-sumik ujaqqanik, issunik, igalaaminernik, eternittinik suliarineqarsinnaapput. Taamaattorli qalissailersuinermi qallersuutit assigisaallu akimut ersittut seqersitsinerlu ajortut atorneqarsinnaaneri akuersissutigineqarsinnaapput.

Imm. 3. Iikkersuutit qisuusut akulersugaanngitsutut imaluunniit qaliapaatinik taartunik (qernertoq, tungujortoq taartoq, qorsuk taartoq) imaluunniit nunap qalipaatigisaanik (terra de sienna, umbra, svenskrød, italienskrød aamma dodenkopf) qernertumik akuukkanik qalipaasersorneqarsimassapput.

Imm. 4. Qaliat tamaallaat qasersunik qernertunilluunniit, ivikkanik issunilluunniit aammalu savimminernik seqersitsineq ajortunik qalissialesorneqassapput.

Aqqusserngit, pisuinnaat aqqutaa biilinullu inissiiviit

Imm. 1. Angallavissat immikkoortinneqartut saniatigut aqqusinernik pilersitsisoqarsinnaanngilaq.

Imm. 2. Nunaminertami illuaraqarfimmi ataatsimi puttasumik minnerusumik ataatsimik pilersitsioqarsinnaavoq, taakkulu ilusilersorneqassapput tatsit nunatarlu eqqarsaatigalugit.

Imm. 3. Puttasut minnerit nunaminertamik atugassinneqar-nikumik/nik aserfallatsaalineqassapput, takkulu kikkunnit tamanit atorneqarsinnaassallutik, nunaminertami pineqartumi illuaraateqartuniit.

Imm. 4. Maleruagassat atuuttut malillugit tamatigut putta-sumut nunaminertamik atugassinneqarnissamik qinnuteqartoqartassaaq.

Nunaminertat sanaartorfiunngitsut

Imm. 1. Nunatap pissusaanik allanngortitsisunik atortunik pilersitsoqassanngilaq.

Imm. 2. Immikkoortumi containerinik inissiisoqassanngilaq.

Imm. 2. Nunap iluarsaanneratigut, assiaqusersuinikkut assi-gisaatigullunniit nuna allanngorteqqqusaanngilaq.

Imm. 3. Illuaqqamik piginnittoq illuaqqap eqqaani nunatap torersuutinnissaanut saligaatsuutinnissaanullu pisussaavoq.

Imm. 4. Illuaqqamut nunaminertamik atugassiinermut atatil-lugu naatsiivinnik annerpaamik 10 m x 10 m anner-tussusilinnik pilersitsisoqarsinnaavoq. Naatsiivik illuaqqamiit 30 m-inik ungasissusilerlugu pilersinneqassaaq.

Imm. 5. Kommunalbestyrelsimiit immikkut ittumik akuersissummik pisimatinnani, immikkoortup iluani ungalunik pilersitsisoqassanngilaq.

Sanaartukkanik pioreersunik avatangiisiannillu allanngutsaaliuineq

Qanganitsat eqqaassutissat

Imm. 1. Illuaqqanut nunaminertanut immikkoortinneqartuni nutaamik illuaqqiornermut atatillugu soorlu inoqarfikunik, attakunik, tupeqarfikunik, ilerrinik ujaqqanilluunniit qammagaqarpat, tamanna illuaqqiortup Nunatta Katersugaasivianut nalunaarutigissavaa.

Imm. 2. Qanganitsanut eqqaassutissat soorlu inoqarfikunik, attakut, tupeqarfikut, ilerrit ujaqqanilluunniit qammakkat ajoquserneqaqqusaanngillat kusanaallisarneqaqqusaanatillu.

Teknikkikkut atortuutit

Imm. 1. Qalianit imeq kuuttoq iggavinniillu imikoq illumiit ima ungasissusilerlugu nunatamut kuutsinneqassaaq, toqqavimmut kuuttussaajunnaarlugu. Kuutsitsineq eqqaani sanaartukkanut nunaminertanullu

sanaartorfiunngitsunut akornutaassanngilaq.

Imm. 2. Eqqagassat illuaqqamik piginnittup ikuallanniann-gikkunigit nassartassavai. Illuaqqat eqqaanniittut pinngortitarluunniit eqqaaniluunniit illuaraatillit allat akornusersornagit ikuallaasoqartassaaq.

Imm. 3. Eqqagassat ajortiasut nunamut matoorunneqarsin-naapput, ikuallanneqarsinnapput nassarneqarsin-naallutik. Eqqagassat ajortiasut matoorunneqassagunik ikuallanneqassagunilluunniit kuunnut eqaloqarfinnut tatsinullu minnerpaamik 200 meterinik ungasitsigisumi taamaaliorneqassapput.

Imm. 4. Anartarfiit immamut imaarneqarsinnaasut atorne-qartassapput, puussiartakulluunniit nunamut matoorunneqarlutik.

Imm. 5. Kuuffilersuinikkut anartarfiit kuutsittakkat ikkus-suunneqaqqusaanngillat. Illuaqqat pioreersut kuut-sittakkanik anartarfilinnut piginnittut imikumik ima kuutsitsisassapput, najugaqartunut allanut avatan-giisimulluunniit akornusersuutaanngitsumik.

Imm. 6. Innaallagissiuteeralerniaraanni, sapinngisamik nipi annikillisikkumallugu innaallagissiuteeraq quimut inissinneqartassaaq.

Imm. 7. Innaallagissiuteeqqanik atuineq sapinngisamik eq-qaamiunut akornusersuutaassanngilaq.

Imm. 8. Innaallagissat aqqutaat ingerlaartumi illuatungaanni tamani 100 meterimik aalajangersaasoqarpoq, taassumalu iluani illuaqqanik pilersitsisoqaqqusaanngilaq.

Avatangiisinut tunngasut

Imm. 1. Nunamik, kuunnik, tatsinik imarmilu mingutsitsi-soqaqqusaanngilaq.

Imm. 2. Uumasut miluumasut, timmissat, aalisakkat naasullu nunaannarmiittut inatsisiliornermi tamakkiisumi sukkulluunniit atuuttuusumi ilaatinneqarput.

Imm. 3. Sanaartornerup nalaani, illuaqqallu naammassisi-masut atorneqarneranni uumasut pinngortitarlu eq-qarsaatigineqartassapput, taamaaliornikkut sumiiffik mingutsinneqartussaajunnaarlugu kusanaallisar-neqartussaajunnaarlugulu. Atortussanik illuaqqap silataaniitsitsisarnerit illersorneqarsinnaasumik pisassapput.

Imm. 4. Nunaminertani sanaartorfiusimanngitsuni sanaar-tornermi sapinngisamik nuna allanngutsaaliorniar-neqartassaaq. Naasunik/ pinngortitamik ajoqusiisimanerit nutaamik naatsitsiviussapput.

Illoqarfimmi immikkoortumut pilersaarutip aamma/imaluunniit kommunip pilersaarusiorneqarneranut tapiliussap atorunnaarsinneqarneri

Pilersaarutip matuma akuersissutigineqarneranut atatillugu Nunaannarmut pilersaarut nr. 2 pilersaarummut matumunnga tunngassutillit atorunnaarsinneqarput.

BILAG_DA_1

k40_1cm250m.pdf (279 KB)

BILAG_GL_1 k40_1cm250m.pdf (279 KB)

redegoerelse

A. Tunuliaqutaq

Nunaannarmi illuaraqarfinnut aalajangersakkat nunaannarmut Nuna tamakkerlugu pilersaarusiornermi malittarisassanik aammaluSisimiut Kommunerisimasaani Maniitsullu Kommunerisimasaani nunaannarmut pilersaarutaasunit marluusunit aallaaveqartinneqarput.

Nuna tamakkerlugu pilersaarusiornermi malittarisassat pilersaarutinillu nutaanngitsunit marluusunit kiisalu illuaraqarfinnut pilersaarusiorneq siumut isiginnittumik, nunap timaani soqutigisat, assigiinngitsut naleqqussarneqarnissaat siunertaavoq.

Uani ilaatigut taaneqarsinnaapput pinngortitamut soqutigisat, kulturikkut oqaluttuarisaanermut soqutigisat, sunngiffimmi aalisarnermut soqutigisat, inuutissarsiutigalugu piniarnermik aalisarnermillu soqutigisat, inuutissarsiutigalugu takornarialerinermik soqutigisat innuttaasullu sukisaarsaarnissamut soqutigisaat, soqutisat assigiinngitsut nassuiarneqarnerannut iserfissaq.

Illuaraqarfiit iluanni, sapinngisamik nunaminertat pinngortitatut isikkoqartinneqarnissaat illuaqqallu avinngarusimanissaat siunertaavoq. Taamalilluni nunaannarmiinnermik misigisimanissaq paariinnarneqassaaq.

B. Immikkoortoq pilersaarusiorfiusoq ullumikkut.

Inississimanera

Nunaannarmi soqutigisat assigiinngitsut allat sapinngisamik naleqqussarniarlugit kiisalu kisarfiusinnaasut, imermik pilersuiffiusinnaasut sumiinneri, silamik anorimillu pissutsit tulluarnerpaaffiini illuaraqarfiit immikkoortinneqarput.

Immikkoortup ilarpassui nunaqarfikunik ilaqarput.

Immikkoortoq Isortup kujammut sammiviani Saarlup Iluani inississimavoq.

Atorneqarnissaa

Immikkoortoq pilersaarusiorfiusoq ullumikkut illuaraqarfittut atorneqarpoq.

C. Siunertaq

Siunertaq tassaavoq;

__nunaannarmi soqutigisanit assigiinngitsunit akuerineqarsinnaasumik tulluartumik atorneqarnissaata qulakkeerneqarnissaa,

__nunaannarmiinnermik misigisimanerup paariinnarneqarluni illuaqqanut nunaminertanik qulakkeerneqarnissaa.

D. Imarisaa

Immikkoortup pilersaarusiorfiusup illuaqqat sumi sananeqarsinnaanerinik killilersuinernik tikkuussivoq.

Illuaqqat inississimaffisaanik, annertussusissaanik, ilusilersugaanissaanik, illuaqqiornermi atortussat suut atorneqarnissaat aamma illuaqqat qanoq qalipaasersorneqarnissaat ilanngullugit malinneqartussanik aalajangersakkanik aalajangersaasoqarpoq. Nunaminertat sanaartorfiusussaanngitsut pillugit, teknikkikkut atortussanut avatangiisinullu il.il. aamma aalajangersaqarpoq.

E. Pilersaarutinut allanut attuumassutsit

Nuna tamakkerlugu pilersaarusiorneq

Immikkoortumik pilersaarusiornerup nuna tamakkerlugu pilersaarusiornermut sunniuteqanngilaq.

Pinngortitamik illersuineq pillugu inatsit

Nunaannarmut pilersaarut Pinngortitamik illersuinermik inatsimmik ilaavoq – Pinngortitamik illersuineq pillugu Inatsisartut inatsisaat nr. 29, 18. december 2003-meersoq. Inatsisip Kallaallit Nunaanni pinngortitap illersueqataaffigissavaa.

Illersuineq pissaaq uumassusileqarfiit piujuaannarnissaat tunngavigalugu, mianersornissamik tunngavissat naapertorlugit aamma inuit inuunerminni atugarisaat aammalu uumasut naasullu piujuaannarnissaat ataqqillugit.

Inatsisartut inatsisaanni pingaarnertut anguniagaapputt:

1) uumassusillit assigiinngitsut amerlassusiisa assigiinngiiaarnerisalu, tassunga ilaallutik uumassusillit kingornussisarnermut pisataat, uumasut aalajangersimasut, uumasut najugannaavi uumasoqarfiillu, illersorneqarnissaat,

2) uumassusileqarfinnik piujuaannartitsineq tunngavigalugu pisuussutinik uumassusilinnik iluaquteqarnissaq,

3) nunami nalillit pigiinnarnissaat paaqqutarinissaallu,

4) innuttaasut pinngortitami pisuussuteqaqisumi angalaarlutillu uninngaarsinnaanissaasa periarfissinneqarnissaat,

aamma

5) nunarsuarmioqatigiit pinngortitaq pillugu isumaqatigiissutaasa pisariaqarnera naapertorlugu Kalaallit Nunaanni inatsisiliornermi atuuttussanngortinneqartarnissaasa qulakkeerneqarnissaat.

Tamatuma saniatigut Inatsisartut inatsisaatigut makku qulakkeerinneqataaffigineqassapput:

1) nunami imaanilu uumasut nujuartat, naasut uumasuaqqallu isaannarmik takuneqarsinnaan-ngitsut inuiaqatigiinnillu kalaallinit pigineqartut kingornussisarnermut timiminni pisataasa inuiaqatigiinnut iluaqutissanngortinneqarnissaat, aamma

2) pinngortitap inuillu peqqissusiisa uumassusillit kingornussisarnermut timiminni pisattamikkut allanngortitaasut iluaqutigineqarnerannut, atugaanerannut aqunneqarnerannullu atatillugu illersorneqarnissaat..

Asimi illersuutitut killigititat

Pinngortitamik illersuinissamut inatsimmi kapitali 8. §§ 25, 26, 29 aamma 30 naapertorlugit asimi illuaqqat pillugit tullinnguuttunik aalajangersaasoqarpoq:

Illoqarfiit nunaqarfiillu killeqarfiisa avataanni pinngortitami immikkut ittunit ataani taaneqartunit 100 meterinik qaninnerusumi illunik (illuaqqat piniariartarfiit oqquisarfiillu kiisalu takornarissanut sunngiffimmilu ornittakkat illuaqqat) inissiisoqassanngilaq, naasunik orpinnilluunniit ikkussuisoqassanngilaq, naatitsisoqassanngilaq kussiortoqaranilu imaluunniit allatigut nunap pissusia allanngortinneqassanani:

- Tatsit tarajuusumik imeqartut aamma tatsit tarajornitsuusut (Nunaannarmut pilersaarutip nunataani peqanngilaq).

__Kuuit eqaloqarfiit

__ Puilasut kissartut (Nunaannarmut pilersaarutip nunataani peqanngilaq)..

Pinngortitamut illersuinissamut inatsit kommunip pilersaarusiorneqarneranut (nunaannarmut pilersaarummi) ungasissusiliinernut piumasaqaatinik aalajangersaanissanik allanik periarfissiivoq.

__ Piniariartarfiit oqquisarfiillu ataasiaakkat, kommunip pilersaarusiorneqarnerani (nunaannarmut pilersaarummi) aalajangersarneqarpat, sinerissamiit 100 meterinik qaninnerusumi inissinneqarsinnaapput.

__Takornarissanut sunngiffimmilu illuaqqat, kommunip pilersaarusiorneqarnerani aalajangersarneqarpat, sinerissamiit 100 meterinik qaninnerusumi inissinneqarsinnaapput, tatsiniillu tarajuusunit tatsinillu tarajornitsuniit, kuunnit eqaloqarfinniit puilasunillu kissartuniit 100 meterinik qaninnerusumi inissinneqarsinnaapput.

Qanganitsanut eqqaassutissat imaaliinnarlugit peerneqarsinnaanngitsut

Qanganitsat eqqaasutissat imaaliinnarlugit peerneqarsinnaanngitsut 1990 sioqqullugumeersut Kulturikkut eriagisassat eqqissisimatitaanerat pillugu Inatsisartut inatsisaanni ilaapput.

Tamanna isumaqarpoq;

Assaanerup nalaani qanganitsamik eriagisassamik imaaliinnarlugu peerneqarsinnaanngitsumik naammattuuisoqarpat sanaartortitsisup nassaarneq erngertumik Nunatta Katersugaasivianut nalunaarutigissavaa, suliarlu qanganitsamik eriagisassamik imaaliinnarlugu peerneqarsinnaanngitsumik attuisoq unitsinneqassaaq. Nunatta Katersugaasiviata aalajangissavaa qanganisarsiornikkut misissuinermik aallartitsisoqassanersoq

Timmissat pillugit nalunaarut

Timmissat pillugit nalunaarut 21. januar 2004-imeersup siunertarivaa timmissat atorluaanikkut illersuinerlu eqqarsaatigalugit oqimaaqatigiinnissaasa qulakkeerneqranissaat.

Timmissat pitsaanerpaamik piaqqiorsinnaanerisa qulakkeernissaat anguniarlugu Timmissat pillugit nalunarummi § 8-mi tullinnguuttut aalajangersarneqarput:

Timmissat piaqqiorfii

Nalunaarummi matumani timmissat piaqqiorfigalugu ineqarfiattut paasineqassaaq timmissat imarmiut aappariikkuutaat ikinnerpaamik qulit piaqqiorfigisaat.

Imm. 2. Eqqarneq allatulluunniit pisariaqanngitsumik ajoqusersuineq timmissat piaqqiorfiinut ungasissutsit uku iluini inerteqqutaavoq:

1) 5000 meterit, timmissat piaqqiorfii appanit, appanit sigguttuunit, apparlunnit, appaliarsunnit, taateraanit, qaqullunnit imaluunniit oqaatsunit inigineqarpat.

2) 200 meterit, timmissat piaqqiorfiat qeqertaappat, qeqertaasaappat imaluunniit eqqarluuppat, miternit siorartuunit, miternit siorakitsunit, serfanit, qingalinnit, imeqqutaallanit imaluunniit naajanit allanit taateraajunngitsunit inigineqartoq.

Imm. 3. Imm. 2-mi aalajangersagaq apeqqutaatinnagu § 7 naapertorlugu mannissartoqarsinnaavoq.

Imm. 4. Imm. 2-mi aalajangersakkat apeqqutaatinnagit aqqutit nalunaarsukkat angallammik ingerlavigineqarsinnaapput.

Avatangiisinut tunngasut

Nunami, kuunni tatsinilu mingutsitsisoqaqqusaanngilaq. Avatangiisinut tunnasut piffissami sukkulluunniit pisumik inatsimmi atuuttumi ilaatinneqartuassapput.

Kommunimit eqqissisimatitat

Aalisarneq pillugu inatsisartut inatsisaat nr. 18, 31. oktober 1996-meersoq aamma Eqalunniarneq pillugu – Namminersornerullutik Oqartussat nalunaarutaat nr. 11, 18. juni 1997-imeersoq naapertorlugit kommunimi kuunni eqqissisimatitsinissamik aalajangersaasoqarsinnaavoq.

Eqqissisimatitsinernut atuuttunut kommunip aalisarnermut piniarnermullu immikkoortortaqarfia attavigiuk.

Kommunip pilersaarusiorneqarnera

Aalajangersakkat annikitsukkuutaat kommunip pilersaarusiorneqarnerani pingaarnertut alajangersakkanut isumassarsianullu tunngaviusunut naapertuupput.

957-K5.1

Bestemmelser | Redegørelse

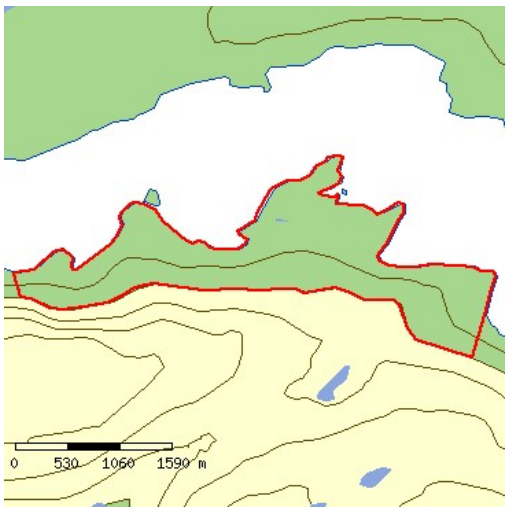

Bestemmelser

Killiffik	Akuerisaq
DETAILPLANNAVN	Sisimiuni Kangerluarsuk Tullermi sunngiffimmi iluaqqat aasarsiortarfiillu il.il.
Immikkoortup atorneqarnissaa	Imm. 1. Immikkoortup tamakkiisup atorneqarnissaa illuaraqarfittut immikkoortitaavoq, ukuusinnaasunut; __Sunngiffimmi illuaqqat aasarsiortarfiillu piffissami sivikitsuinnarmi najorneqartartussatut naatsorsuussaasut, __Illuaqqat piniariartarfiit oqquisarfillu kommunimit peqatigiiffinniit il.il. pilersinneqarsimasut aammalu annertunerusumik piniarnermut atorneqartussat imaluuniit ajutuulernermut atatillugu atorneqarnissamut piareersimasut. Taamaalillutik illuaqqat inunnit ataasiakkaanit pilersinneqartut/simasut piniariartarfiunatillu oqquisarfiunngillat. __Takornarissanut illuaqqat inuutissarsiutigalugu atorneqartut attartortinneqartulluunniit, taamaattorli illuaraqarfinni ataasiakkaani takornarissanut illuaqqat amerlanerpaamik pingasut. Imm. 2. Immikkoortut immikkoortitap iluani suliffeqarfinnik nipiliortunik, pujuliortunik, tipiliortunik, sajutsitsisunik imaluunniit arlaatigut avatangiisinut akornutaasut ingerlanneqassanngillat. Imm. 3. Immikkoortumi qimmiliveqartoqassanngilaq.
Sanaartukkap annertussusissaa sumiinnissaalu	Imm. 1. Illuaraq silatimigut isikkua aserfallatsaalisimasutut isikkoqarfinneqassaaq. Imm. 2. Illuaqqat piniariartarfiit oqquisarfiillu sunngiffimmilu illuaqqat nunaminertaq atugaat 60 m2 sinnersimassanngilaa. Imm. 3. Takornarissanut illuaqqat, qui ilanngullugu nunaminertaq atugaat 80 m2 sinnersimassanngilaa. Imm. 4. Immikkoortup iluani illuaqqat nutaat illuaqqamit pioreersumit imaluunniit illuarassatut toqqavissatulluunniit qinnuteqaataasumit, illuaqqap isorpiaanit uuttorlugu 60 m-imit qaninnerutinneqassanngillat. Toqqvinni pioreersuni illuaqqat sananeqartut uani ilaatinneqanngillat, kiisalu illuaqqat nunaqarfiusimasuni sananeqartut, tamatumani illuaqqat akornanni imminnut ungasissusissaq 30 m-iunissaa akuerisaasoq. Imm. 5. Illuaqqap eqqaamiussap 60 meterimik qaninneru-sumik illuaqqiornissamik qinnuteqartoqassagaluarpat, illuaqqanik 60 meterimik qaninerusumik piginnittunut tusarniaasoqassaaq. 60 meterimik qaninnerusumik illuaraatilik illuaraatillilluunniit attugaasut illuaraqqap kissaatigineqartup sananeqarnissaa kissaatiginngippassuk, taava illuaqqiassamut akuersissuteqartoqarsinnaanngilaq. Akerliliissut

akuersissutigineqarpoq.

Imm. 6. Takornarissanut illuaqqat illuaqqaniit piniariartarfinniit oqquisarfinniillu sunngiffimmilu illuaqqaniit minnerpaamik 500 meterimik ungasissusilerlugit sananeqassapput. Takornarissanut illuaqqanik arlalinnik ataatsimoortunik (annerpaamik pingasut) sanasoqassappat, imminnut qaninnerpaamik 20 meterimik ungasissusilerlugit sananeqassapput.

Imm. 7. Pisariaqartitsineq sinnerlugu portunerusumik toq-qavilerneqassanngillat. Toqqavik pukkinnerpaaffimmini 0,5 m sinnerlugu nunamiit uuttorlugu portunerutinneqassanngilaq.

Imm. 8. Illuaqqat nutaat kuunnit tatsiniillu eqaloqarfinniit 200 meterimik qaninnerusumik sanaartornqasssanngillat.

Imm. 9. Illuaqqat nutaat qanganitsat eqqaassutissanit taku-tinnneqartuniit imaluunniit ersittuniit 20 meterinik qaninnersumik sanaartorneqassanngillat.

Imm. 10. Illuaqqat annerpaamik 1 ½-imit quleriilerlugit sa-naartorneqarsinnaanissaat akuersissutigineqassaaq, tassa qalia atorneqarluni naqqoqaratillu

Imm. 11. Toqqaviata qaavaniit portussuseq illup qimerluua-nut annerpaamik 6 meteriussaaq.

Imm. 12. Illuaqqamiit 10 meterimit ungasissusilimmi tullinn-guuttunik atortulersuisoqarsinnaanera imaluunniit sanaartoqarsinnaaneranik periarfissiisoqassasoq, nunamiertamik atugassinneqarnissamik qinnuteqaqqaarani, illuaqqanut nunamiertamik atugassiisoqareertillugu:

__Illuaqqamut ataatsimut qui annerpaamik 12m2,

__Aneerasaartarfik annerpaamik 15m2,

__Erfalasulerfik annerpaamik 12 m-imik portussusilik, nunap qaliapaataasa assinganik qalipaatilik, taamaasilluni nunamut assinguniassammat,

__Ikaat annerpaamik 15 m2-inik annertussusillit.

Sanaartukkap silatimigut isikkussaa

Imm. 1. Illuaraq silatimigut isikkua aserfallatsaalisimasutut isikkoqarfinneqassaaq.

Imm. 2. Illuaqqat silatimikkut iikkersuutaat qisummik qal-lerlugit, ujaqqanik, issunik ataatsimoortillugilluunniit sananeqarsinnaapput.

Imm. 2. Illuaqqat silataasai iikkesuuttaasa ilaat annikinneru-sumik ujaqqanik, issunik, igalaaminernik, eternittinik suliarineqarsinnaapput. Taamaattorli qalissailersuinermi qallersuutit assigisaallu akimut ersittut seqersitsinerlu ajortut atorneqarsinnaaneri akuersissutigineqarsinnaapput.

Imm. 3. Iikkersuutit qisuusut akulersugaanngitsutut imaluunniit qaliapaatinik taartunik (qernertoq, tungujortoq taartoq, qorsuk taartoq) imaluunniit nunap qalipaatigisaanik (terra de sienna, umbra, svenskrød, italienskrød aamma dodenkopf) qernertumik akuukkanik qalipaasersorneqarsimassapput.

Imm. 4. Qaliat tamaallaat qasersunik qernertunilluunniit, ivikkanik issunilluunniit aammalu savimminernik seqersitsineq ajortunik

qalissialesorneqassapput.

Aqquserngit, pisuinnaat aqqutaa biilinullu inissiiviit

Imm. 1. Angallavissat immikkoortinneqartut saniatigut aqqusinernik pilersitsisoqarsinnaanngilaq.

Imm. 2. Nunaminertami illuaraqarfimmi ataatsimi puttasumik minnerusumik ataatsimik pilersitsioqarsinnaavoq, taakkulu ilusilersorneqassapput tatsit nunatarlu eqqarsaatigalugit.

Imm. 3. Puttasut minnerit nunaminertamik atugassinneqar-nikumik/nik aserfallatsaalineqassapput, takkulu kikkunnit tamanit atorneqarsinnaassallutik, nunaminertami pineqartumi illuaraateqartuniit.

Imm. 4. Maleruagassat atuuttut malillugit tamatigut putta-sumut nunaminertamik atugassinneqarnissamik qinnuteqartoqartassaaq.

Nunaminertat sanaartorfiunngitsut

Imm. 1. Nunatap pissusaanik allanngortitsisunik atortunik pilersitsoqassanngilaq.

Imm. 2. Immikkoortumi containerinik inissiisoqassanngilaq.

Imm. 2. Nunap iluarsaanneratigut, assiaqusersuinikkut assi-gisaatigullunniit nuna allanngorteqqqusaanngilaq.

Imm. 3. Illuaqqamik piginnittoq illuaqqap eqqaani nunatap torersuutinnissaanut saligaatsuutinnissaanullu pisussaavoq.

Imm. 4. Illuaqqamut nunaminertamik atugassiinermut atatil-lugu naatsiivinnik annerpaamik 10 m x 10 m anner-tussusilinnik pilersitsisoqarsinnaavoq. Naatsiivik illuaqqamiit 30 m-inik ungasissusilerlugu pilersinneqassaaq.

Imm. 5. Kommunalbestyrelsimiit immikkut ittumik akuersissummik pisimatinnani, immikkoortup iluani ungalunik pilersitsisoqassanngilaq.

Sanaartukkanik pioreersunik avatangiisiannillu allanngutsaaliuineq

Qanganitsat eqqaassutissat

Imm. 1. Illuaqqanut nunaminertanut immikkoortinneqartuni nutaamik illuaqqiornermut atatillugu soorlu inoqarfikunik, attakunik, tupeqarfikunik, ilerrinik ujaqqanilluunniit qammagaqarpat, tamanna illuaqqiortup Nunatta Katersugaasivianut nalunaarutigissavaa.

Imm. 2. Qanganitsanut eqqaassutissat soorlu inoqarfikunik, attakut, tupeqarfikut, ilerrit ujaqqanilluunniit qammakkat ajoquserneqaqqusaanngillat kusanaallisarneqaqqusaanatillu.

Teknikkikkut atortuutit

Imm. 1. Qalianit imeq kuuttoq iggavinniillu imikoq illumiit ima ungasissusilerlugu nunatamut kuutsinneqassaaq, toqqavimmut kuuttussaajunnaarlugu. Kuutsitsineq eqqaani sanaartukkanut nunaminertanullu sanaartorfiunngitsunut akornutaassanngilaq.

Imm. 2. Eqqagassat illuaqqamik piginnittup ikuallanniann-gikkunigit nassartassavai. Illuaqqat eqqaanniittut pinngortitarluunniit eqqaaniluunniit illuaraatillit allat akornusersornagit ikuallaasoqartassaaq.

Imm. 3. Eqqagassat ajortiasut nunamut matoorunneqarsin-naapput, ikuallanneqarsinnapput

nassarneqarsin-naallutik. Eqqagassat ajortiasut matoorunneqassagunik ikuallanneqassagunilluunniit kuunnut eqaloqarfinnut tatsinullu minnerpaamik 200 meterinik ungasitsigisumi taamaaliorneqassapput.

Imm. 4. Anartarfiit immamut imaarneqarsinnaasut atorne-qartassapput, puussiartakulluunniit nunamut matoorunneqarlutik.

Imm. 5. Kuuffilersuinikkut anartarfiit kuutsittakkat ikkus-suunneqaqqusaanngillat. Illuaqqat pioreersut kuut-sittakkanik anartarfilinnut piginnittut imikumik ima kuutsitsisassapput, najugaqartunut allanut avatan-giisimulluunniit akornusersuutaanngitsumik.

Imm. 6. Innaallagissiuteeralerniaraanni, sapinngisamik nipi annikillisikkumallugu innaallagissiuteeraq quimut inissinneqartassaaq.

Imm. 7. Innaallagissiuteeqqanik atuineq sapinngisamik eq-qaamiunut akornusersuutaassanngilaq.

Imm. 8. Innaallagissat aqqutaat ingerlaartumi illuatungaanni tamani 100 meterimik aalajangersaasoqarpoq, taassumalu iluani illuaqqanik pilersitsisoqaqqusaanngilaq.

Avatangiisinut tunngasut

Imm. 1. Nunamik, kuunnik, tatsinik imarmilu mingutsitsi-soqaqqusaanngilaq.

Imm. 2. Uumasut miluumasut, timmissat, aalisakkat naasullu nunaannarmiittut inatsisiliornermi tamakkiisumi sukkulluunniit atuuttuusumi ilaatinneqarput.

Imm. 3. Sanaartornerup nalaani, illuaqqallu naammassisi-masut atorneqarneranni uumasut pinngortitarlu eq-qarsaatigineqartassapput, taamaaliornikkut sumiiffik mingutsinneqartussaajunnaarlugu kusanaallisar-neqartussaajunnaarlugulu. Atortussanik illuaqqap silataaniitsitsisarnerit illersorneqarsinnaasumik pisassapput.

Imm. 4. Nunaminertani sanaartorfiusimanngitsuni sanaar-tornermi sapinngisamik nuna allanngutsaaliorniar-neqartassaaq. Naasunik/ pinngortitamik ajoqusiisimanerit nutaamik naatsitsiviussapput.

Illoqarfimmi immikkoortumut pilersaarutip aamma/imaluunniit kommunip pilersaarusiorneqarneranut tapiliussap atorunnaarsinneqarneri

957-K5.1 inaarutaasumik akuersissutigineqarneratigut immikkoortup pilersaarusiorfiusup iluani nunaannarmut Nuna tamakkerlugu pilersaarusiortarnermut malittarisassat atorunnaarsinneqarput.

BILAG_DA_1

k4_k5_1cm500m.pdf (464 KB)

BILAG_GL_1

k4_k5_1cm500m.pdf (464 KB)

redegoerelse

A. Tunuliaqutaq

Nunaannarmi illuaraqarfinnut aalajangersakkat nunaannarmut Nuna tamakkerlugu pilersaarusiornermi malittarisassanik aammaluSisimiut Kommunerisimasaani Maniitsullu Kommunerisimasaani nunaannarmut pilersaarutaasunit marluusunit aallaaveqartinneqarput.

Nuna tamakkerlugu pilersaarusiornermi malittarisassat pilersaarutinillu nutaanngitsunit marluusunit kiisalu illuaraqarfinnut pilersaarusiorneq siumut isiginnittumik, nunap timaani soqutigisat, assigiinngitsut naleqqussarneqarnissaat siunertaavoq.

Uani ilaatigut taaneqarsinnaapput pinngortitamut soqutigisat, kulturikkut oqaluttuarisaanermut soqutigisat, sunngiffimmi aalisarnermut soqutigisat, inuutissarsiutigalugu piniarnermik aalisarnermillu soqutigisat, inuutissarsiutigalugu takornarialerinermik soqutigisat innuttaasullu sukisaarsaarnissamut soqutigisaat, soqutisat assigiinngitsut nassuiarneqarnerannut iserfissaq.

Illuaraqarfiit iluanni, sapinngisamik nunaminertat pinngortitatut isikkoqartinneqarnissaat illuaqqallu avinngarusimanissaat siunertaavoq. Taamalilluni nunaannarmiinnermik misigisimanissaq paariinnarneqassaaq.

B. Immikkoortoq pilersaarusiorfiusoq ullumikkut.

Inississimanera

Nunaannarmi soqutigisat assigiinngitsut allat sapinngisamik naleqqussarniarlugit kiisalu kisarfiusinnaasut, imermik pilersuiffiusinnaasut sumiinneri, silamik anorimillu pissutsit tulluarnerpaaffiini illuaraqarfiit immikkoortinneqarput.

Immikkoortup ilarpassui nunaqarfikunik ilaqarput.

Immikkoortoq pilersaarusiorfiusoq 957-K5.1 Kangerluarsuk Tullerup kujammut sammisuani, Majorissap ataani sinerissami qiterlerpaatut inississimavoq.

Atorneqarnissaa

Immikkoortoq pilersaarusiorfiusoq ullumikkut illuaraqarfittut atorneqarpoq.

C. Siunertaq

Siunertaq tassaavoq;

__nunaannarmi soqutigisanit assigiinngitsunit akuerineqarsinnaasumik tulluartumik

atorneqarnissaata qulakkeerneqarnissaa,

__nunaannarmiinnermik misigisimanerup paariinnarneqarluni illuaqqanut nunaminertanik qulakkeerneqarnissaa.

D. Imarisaa

Immikkoortup pilersaarusiorfiusup illuaqqat sumi sananeqarsinnaanerinik killilersuinernik tikkuussivoq.

Illuaqqat inissisimaffisaanik, annertussusissaanik, ilusilersugaanissaanik, illuaqqiornermi atortussat suut atorneqarnissaat aamma illuaqqat qanoq qalipaasersorneqarnissaat ilanngullugit malinneqartussanik aalajangersakkanik aalajangersaasoqarpoq. Nunaminertat sanaartorfiusussaanngitsut pillugit, teknikkikkut atortussanut avatangiisinullu il.il. aamma aalajangersaqarpoq.

E. Pilersaarutinut allanut attuumassutsit

Nuna tamakkerlugu pilersaarusiorneq

Immikkoortumik pilersaarusiornerup nuna tamakkerlugu pilersaarusiornermut sunniuteqanngilaq.

Pinngortitamik illersuineq pillugu inatsit

Nunaannarmut pilersaarut Pinngortitamik illersuinermik inatsimmik ilaavoq – Pinngortitamik illersuineq pillugu Inatsisartut inatsisaat nr. 29, 18. december 2003-meersoq. Inatsisip Kallaallit Nunaanni pinngortitap illersueqataaffigissavaa.

Illersuineq pissaaq uumassusileqarfiit piujuaannarnissaat tunngavigalugu, mianersornissamik tunngavissat naapertorlugit aamma inuit inuunerminni atugarisaat aammalu uumasut naasullu piujuaannarnissaat ataqqillugit.

Inatsisartut inatsisaanni pingaarnertut anguniagaapputt:

1) uumassusillit assigiinngitsut amerlassusiisa assigiinngiiaarnerisalu, tassunga ilaallutik uumassusillit kingornussisarnermut pisataat, uumasut aalajangersimasut, uumasut najugannaavi uumasoqarfiillu, illersorneqarnissaat,

2) uumassusileqarfinnik piujuaannartitsineq tunngavigalugu pisuussutinik uumassusilinnik iluaquteqarnissaq,

3) nunami nalillit pigiinnarnissaat paaqqutarinissaallu,

4) innuttaasut pinngortitami pisuussuteqaqisumi angalaarlutillu uninngaarsinnaanissaasa periarfissinneqarnissaat,

aamma

5) nunarsuarmioqatigiit pinngortitaq pillugu isumaqatigiissutaasa pisariaqarnera naapertorlugu Kalaallit Nunaanni inatsisiliornermi atuuttussanngortinneqartarnissaasa qulakkeerneqarnissaat.

Tamatuma saniatigut Inatsisartut inatsisaatigut makku qulakkeerinneqataaffigineqassapput:

1) nunami imaanilu uumasut nujuartat, naasut uumasuaqqallu isaannarmik takuneqarsinnaan-ngitsut inuiaqatigiinnillu kalaallinit pigineqartut kingornussisarnermut timiminni pisataasa inuiaqatigiinnut iluaqutissanngortinneqarnissaat, aamma

2) pinngortitap inuillu peqqissusiisa uumassusillit kingornussisarnermut timiminni pisattamikkut allanngortitaasut iluaqutigineqarnerannut, atugaanerannut aqunneqarnerannullu atatillugu illersorneqarnissaat..

Asimi illersuutitut killigititat

Pinngortitamik illersuinissamut inatsimmi kapitali 8. §§ 25, 26, 29 aamma 30 naapertorlugit asimi illuaqqat pillugit tullinnguuttunik aalajangersaasoqarpoq:

Illoqarfiit nunaqarfiillu killeqarfiisa avataanni pinngortitami immikkut ittunit ataani taaneqartunit 100 meterinik qaninnerusumi illunik (illuaqqat piniariartarfiit oqquisarfiillu kiisalu takornarissanut sunngiffimmilu ornittakkat illuaqqat) inissiisoqassanngilaq, naasunik orpinnilluunniit ikkussuisoqassanngilaq, naatitsisoqassanngilaq kussiortoqaranilu imaluunniit allatigut nunap pissusia allanngortinneqassanani:

- Tatsit tarajuusumik imeqartut aamma tatsit tarajornitsuusut (Nunaannarmut pilersaarutip nunataani peqanngilaq).

__Kuuit eqaloqarfiit

__ Puilasut kissartut (Nunaannarmut pilersaarutip nunataani peqanngilaq)..

Pinngortitamut illersuinissamut inatsit kommunip pilersaarusiorneqarneranut (nunaannarmut pilersaarummi) ungasissusiliinernut piumasaqaatinik aalajangersaanissanik allanik periarfissiivoq.

__ Piniariartarfiit oqquisarfiillu ataasiaakkat, kommunip pilersaarusiorneqarnerani (nunaannarmut pilersaarummi) aalajangersarneqarpat, sinerissamiit 100 meterinik qaninnerusumi inissinneqarsinnaapput.

__Takornarissanut sunngiffimmilu illuaqqat, kommunip pilersaarusiorneqarnerani aalajangersarneqarpat, sinerissamiit 100 meterinik qaninnerusumi inissinneqarsinnaapput, tatsiniillu tarajuusunit tatsinillu tarajornitsuniit, kuunnit eqaloqarfinniit puilasunillu kissartuniit 100 meterinik qaninnerusumi inissinneqarsinnaapput.

Qanganitsanut eqqaassutissat imaaliinnarlugit peerneqarsinnaanngitsut

Qanganitsat eqqaasutissat imaaliinnarlugit peerneqarsinnaanngitsut 1990 sioqqullugumeersut Kulturikkut eriagisassat eqqissisimatitaanerat pillugu Inatsisartut inatsisaanni ilaapput.

Tamanna isumaqarpoq;

Assaanerup nalaani qanganitsamik eriagisassamik imaaliinnarlugu peerneqarsinnaanngitsumik naammattuuisoqarpat sanaartortitsisup nassaarneq erngertumik Nunatta Katersugaasivianut nalunaarutigissavaa, suliarlu qanganitsamik eriagisassamik imaaliinnarlugu peerneqarsinnaanngitsumik attuisoq unitsinneqassaaq. Nunatta Katersugaasiviata aalajangissavaa qanganisarsiornikkut misissuinermik aallartitsisoqassanersoq

Timmissat pillugit nalunaarut

Timmissat pillugit nalunaarut 21. januar 2004-imeersup siunertarivaa timmissat atorluaanikkut illersuinerlu eqqarsaatigalugit oqimaaqatigiinnissaasa qulakkeerneqranissaat.

Timmissat pitsaanerpaamik piaqqiorsinnaanerisa qulakkeernissaat anguniarlugu Timmissat pillugit nalunarummi § 8-mi tullinnguuttut aalajangersarneqarput:

Timmissat piaqqiorfii

Nalunaarummi matumani timmissat piaqqiorfigalugu ineqarfiattut paasineqassaaq timmissat imarmiut aappariikkuutaat ikinnerpaamik qulit piaqqiorfigisaat.

Imm. 2. Eqqarneq allatulluunniit pisariaqanngitsumik ajoqusersuineq timmissat piaqqiorfiinut ungasissutsit uku iluini inerteqqutaavoq:

1) 5000 meterit, timmissat piaqqiorfii appanit, appanit sigguttuunit, apparlunnit, appaliarsunnit, taateraanit, qaqullunnit imaluunniit oqaatsunit inigineqarpat.

2) 200 meterit, timmissat piaqqiorfiat qeqertaappat, qeqertaasaappat imaluunniit eqqarluuppat, miternit siorartuunit, miternit siorakitsunit, serfanit, qingalinnit, imeqqutaallanit imaluunniit naajanit allanit taateraajunngitsunit inigineqartoq.

Imm. 3. Imm. 2-mi aalajangersagaq apeqqutaatinnagu § 7 naapertorlugu mannissartoqarsinnaavoq.

Imm. 4. Imm. 2-mi aalajangersakkat apeqqutaatinnagit aqqutit nalunaarsukkat angallammik ingerlavigineqarsinnaapput.

Avatangiisinut tunngasut

Nunami, kuunni tatsinilu mingutsitsisoqaqqusaanngilaq. Avatangiisinut tunnasut piffissami sukkulluunniit pisumik inatsimmi atuuttumi ilaatinneqartuassapput.

Kommunimit eqqissisimatitat

Aalisarneq pillugu inatsisartut inatsisaat nr. 18, 31. oktober 1996-meersoq aamma Eqalunniarneq pillugu – Namminersornerullutik Oqartussat nalunaarutaat nr. 11, 18. juni 1997-imeersoq naapertorlugit kommunimi kuunni eqqissisimatitsinissamik aalajangersaasoqarsinnaavoq.

Eqqissisimatitsinernut atuuttunut kommunip aalisarnermut piniarnermullu immikkoortortaqarfia attavigiuk.

Kommunip pilersaarusiorneqarnera

Aalajangersakkat annikitsukkuutaat kommunip pilersaarusiorneqarnerani pingaarnertut alajangersakkanut isumassarsianullu tunngaviusunut naapertuupput.

957-K6.1

Bestemmelser | Redegørelse

Bestemmelser

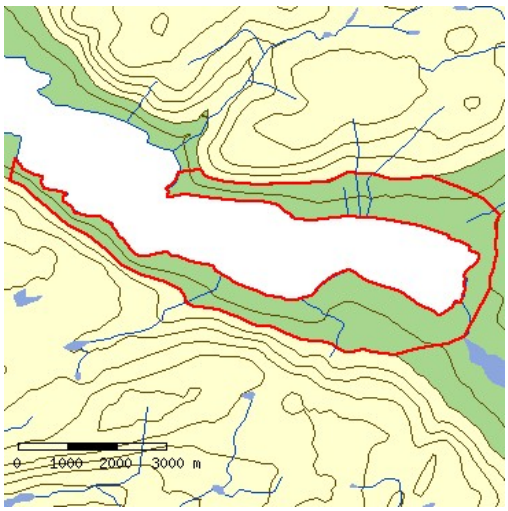

Killiffik	Akuerisaq
DETAILPLANNAVN	Sisimiuni Kangerluarsuk tullermi sunngiffimmi illuaqqat aasarsiortarfiillu
Immikkoortup atorneqarnissaa	Imm. 1. Immikkoortup tamakkiisup atorneqarnissaa illuaraqarfittut immikkoortitaavoq, ukuusinnaasunut; __Sunngiffimmi illuaqqat aasarsiortarfiillu piffissami sivikitsuinnarmi najorneqartartussatut naatsorsuussaasut, __Illuaqqat piniariartarfiit oqquisarfillu kommunimit peqatigiiffinniit il.il. pilersinneqarsimasut aammalu annertunerusumik piniarnermut atorneqartussat imaluuniit ajutuulernermut atatillugu atorneqarnissamut piareersimasut. Taamaalillutik illuaqqat inunnit ataasiakkaanit pilersinneqartut/simasut piniariartarfiunatillu oqquisarfiunngillat. __Takornarissanut illuaqqat inuutissarsiutigalugu atorneqartut attartortinneqartulluunniit, taamaattorli illuaraqarfinni ataasiakkaani takornarissanut illuaqqat amerlanerpaamik pingasut. Imm. 2. Immikkoortut immikkoortitap iluani suliffeqarfinnik nipiliortunik, pujuliortunik, tipiliortunik, sajutsitsisunik imaluunniit arlaatigut avatangiisinut akornutaasut ingerlanneqassanngillat. Imm. 3. Immikkoortumi qimmiliveqartoqassanngilaq.
Sanaartukkap annertussusissaa sumiinnissaalu	Imm. 1. Immikkoortumi immikkoortinneqartumi kuunnut sinerissamullu 100 m-imik qaninnerusumi illuaraqarnissaa akuersissutigineqarsinnaavoq. Imm. 2. Illuaqqat piniariartarfiit oqquisarfiillu sunngiffimmilu illuaqqat nunaminertaq atugaat 60 m2 sinnersimassanngilaa. Imm. 3. Takornarissanut illuaqqat, qui ilanngullugu nunaminertaq atugaat 80 m2 sinnersimassanngilaa. Imm. 4. Immikkoortup iluani illuaqqat nutaat illuaqqamit pioreersumit imaluunniit illuarassatut toqqavissatulluunniit qinnuteqaataasumit, illuaqqap isorpiaanit uuttorlugu 60 m-imit qaninnerutinneqassanngillat. Toqqvinni pioreersuni illuaqqat sananeqartut uani ilaatinneqanngillat. Imm. 5. Illuaqqap eqqaamiussap 60 meterimik qaninneru-sumik illuaqqiornissamik qinnuteqartoqassagaluarpat, illuaqqanik 60 meterimik qaninerusumik piginnittunut tusarniaasoqassaaq. 60 meterimik qaninnerusumik illuaraatilik illuaraatillilluunniit attugaasut illuaraqqap kissaatigineqartup sananeqarnissaa kissaatiginngippassuk, taava illuaqqiassamut akuersissuteqartoqarsinnaanngilaq. Akerliliissut akuersissutigineqarpoq.

Imm. 6. Takornarissanut illuaqqat illuaqqaniit piniariartarfinniit oqquisarfinniillu sunngiffimmilu illuaqqaniit minnerpaamik 500 meterimik ungasissusilerlugit sananeqassapput. Takornarissanut illuaqqanik arlalinnik ataatsimoortunik (annerpaamik pingasut) sanasoqassappat, imminnut qaninnerpaamik 20 meterimik ungasissusilerlugit sananeqassapput.

Imm. 7. Pisariaqartitsineq sinnerlugu portunerusumik toq-qavilerneqassanngillat. Toqqavik pukkinnerpaaffimmini 0,5 m sinnerlugu nunamiit uuttorlugu portunerutinneqassanngilaq.

Imm. 8. Illuaqqat nutaat kuunnit tatsiniillu eqaloqarfinniit 200 meterimik qaninnerusumik sanaartornqasssanngillat.

Imm. 9. Illuaqqat nutaat qanganitsat eqqaassutissanit taku-tinnneqartuniit imaluunniit ersittuniit 20 meterinik qaninnersumik sanaartorneqassanngillat.

Imm. 10. Illuaqqat annerpaamik 1 ½-imit quleriilerlugit sa-naartorneqarsinnaanissaat akuersissutigineqassaaq, tassa qalia atorneqarluni naqqoqaratillu

Imm. 11. Toqqaviata qaavaniit portussuseq illup qimerluua-nut annerpaamik 6 meteriussaaq.

Imm. 12. Illuaqqamiit 10 meterimit ungasissusilimmi tullinn-guuttunik atortulersuisoqarsinnaanera imaluunniit sanaartoqarsinnaaneranik periarfissiisoqassasoq, nunamiertamik atugassinneqarnissamik qinnuteqaqqaarani, illuaqqanut nunamiertamik atugassiisoqareertillugu:

__Illuaqqamut ataatsimut qui annerpaamik 12m2,

__Aneerasaartarfik annerpaamik 15m2,

__Erfalasulerfik annerpaamik 12 m-imik portussusilik, nunap qaliapaataasa assinganik qalipaatilik, taamaasilluni nunamut assinguniassammat,

__Ikaat annerpaamik 15 m2-inik annertussusillit.

Sanaartukkap silatimigut isikkussaa

Imm. 1. Illuaraq silatimigut isikkua aserfallatsaalisimasutut isikkoqarfinneqassaaq.

Imm. 2. Illuaqqat silatimikkut iikkersuutaat qisummik qal-lerlugit, ujaqqanik, issunik ataatsimoortillugilluunniit sananeqarsinnaapput.

Imm. 2. Illuaqqat silataasai iikkesuuttaasa ilaat annikinneru-sumik ujaqqanik, issunik, igalaaminernik, eternittinik suliarineqarsinnaapput. Taamaattorli qalissailersuinermi qallersuutit assigisaallu akimut ersittut seqersitsinerlu ajortut atorneqarsinnaaneri akuersissutigineqarsinnaapput.

Imm. 3. Iikkersuutit qisuusut akulersugaanngitsutut imaluunniit qaliapaatinik taartunik (qernertoq, tungujortoq taartoq, qorsuk taartoq) imaluunniit nunap qalipaatigisaanik (terra de sienna, umbra, svenskrød, italienskrød aamma dodenkopf) qernertumik akuukkanik qalipaasersorneqarsimassapput.

Imm. 4. Qaliat tamaallaat qasersunik qernertunilluunniit, ivikkanik issunilluunniit aammalu savimminernik seqersitsineq ajortunik qalissialesorneqassapput.

Aqquserngit, pisuinnaat aqqutaa biilinullu inissiiviit	Imm. 1. Angallavissat immikkoortinneqartut saniatigut aqqusinernik pilersitsisoqarsinnaanngilaq. Imm. 2. Nunaminertami illuaraqarfimmi ataatsimi puttasumik minnerusumik ataatsimik pilersitsioqarsinnaavoq, taakkulu ilusilersorneqassapput tatsit nunatarlu eqqarsaatigalugit. Imm. 3. Puttasut minnerit nunaminertamik atugassinneqar-nikumik/nik aserfallatsaalineqassapput, takkulu kikkunnit tamanit atorneqarsinnaassallutik, nunaminertami pineqartumi illuaraateqartuniit. Imm. 4. Maleruagassat atuuttut malillugit tamatigut putta-sumut nunaminertamik atugassinneqarnissamik qinnuteqartoqartassaaq.
Nunaminertat sanaartorfiunngitsut	Imm. 1. Nunatap pissusaanik allanngortitsisunik atortunik pilersitsoqassanngilaq. Imm. 2. Immikkoortumi containerinik inissiisoqassanngilaq. Imm. 2. Nunap iluarsaanneratigut, assiaqusersuinikkut assi-gisaatigullunniit nuna allanngorteqqqusaanngilaq. Imm. 3. Illuaqqamik piginnittoq illuaqqap eqqaani nunatap torersuutinnissaanut saligaatsuutinnissaanullu pisussaavoq. Imm. 4. Illuaqqamut nunaminertamik atugassiinermut atatil-lugu naatsiivinnik annerpaamik 10 m x 10 m anner-tussusilinnik pilersitsisoqarsinnaavoq. Naatsiivik illuaqqamiit 30 m-inik ungasissusilerlugu pilersinneqassaaq. Imm. 5. Kommunalbestyrelsimiit immikkut ittumik akuersissummik pisimatinnani, immikkoortup iluani ungalunik pilersitsisoqassanngilaq.
Sanaartukkanik pioreersunik avatangiisiannillu allanngutsaaliuineq	Qanganitsat eqqaassutissat Imm. 1. Illuaqqanut nunaminertanut immikkoortinneqartuni nutaamik illuaqqiornermut atatillugu soorlu inoqarfikunik, attakunik, tupeqarfikunik, ilerrinik ujaqqanilluunniit qammagaqarpat, tamanna illuaqqiortup Nunatta Katersugaasivianut nalunaarutigissavaa. Imm. 2. Qanganitsanut eqqaassutissat soorlu inoqarfikunik, attakut, tupeqarfikut, ilerrit ujaqqanilluunniit qammakkat ajoquserneqaqqusaanngillat kusanaallisarneqaqqusaanatillu.
Teknikkikkut atortuutit	Imm. 1. Qalianit imeq kuuttoq iggavinniillu imikoq illumiit ima ungasissusilerlugu nunatamut kuutsinneqassaaq, toqqavimmut kuuttussaajunnaarlugu. Kuutsitsineq eqqaani sanaartukkanut nunaminertanullu sanaartorfiunngitsunut akornutaassanngilaq. Imm. 2. Eqqagassat illuaqqamik piginnittup ikuallanniann-gikkunigit nassartassavai. Illuaqqat eqqaanniittut pinngortitarluunniit eqqaaniluunniit illuaraatillit allat akornusersornagit ikuallaasoqartassaaq. Imm. 3. Eqqagassat ajortiasut nunamut matoorunneqarsin-naapput, ikuallanneqarsinnapput nassarneqarsin-naallutik. Eqqagassat ajortiasut

matoorunneqassagunik ikuallanneqassagunilluunniit kuunnut eqaloqarfinnut tatsinullu minnerpaamik 200 meterinik ungasitsigisumi taamaaliorneqassapput.

Imm. 4. Anartarfiit immamut imaarneqarsinnaasut atorne-qartassapput, puussiartakulluunniit nunamut matoorunneqarlutik.

Imm. 5. Kuuffilersuinikkut anartarfiit kuutsittakkat ikkus-suunneqaqqusaanngillat. Illuaqqat pioreersut kuut-sittakkanik anartarfilinnut piginnittut imikumik ima kuutsitsisassapput, najugaqartunut allanut avatan-giisimulluunniit akornusersuutaanngitsumik.

Imm. 6. Innaallagissiuteeralerniaraanni, sapinngisamik nipi annikillisikkumallugu innaallagissiuteeraq quimut inissinneqartassaaq.

Imm. 7. Innaallagissiuteeqqanik atuineq sapinngisamik eq-qaamiunut akornusersuutaassanngilaq.

Imm. 8. Innaallagissat aqqutaat ingerlaartumi illuatungaanni tamani 100 meterimik aalajangersaasoqarpoq, taassumalu iluani illuaqqanik pilersitsisoqaqqusaanngilaq.

Avatangiisinut tunngasut

Imm. 1. Nunamik, kuunnik, tatsinik imarmilu mingutsitsi-soqaqqusaanngilaq.

Imm. 2. Uumasut miluumasut, timmissat, aalisakkat naasullu nunaannarmiittut inatsisiliornermi tamakkiisumi sukkulluunniit atuuttuusumi ilaatinneqarput.

Imm. 3. Sanaartornerup nalaani, illuaqqallu naammassisi-masut atorneqarneranni uumasut pinngortitarlu eq-qarsaatigineqartassapput, taamaaliornikkut sumiiffik mingutsinneqartussaajunnaarlugu kusanaallisar-neqartussaajunnaarlugulu. Atortussanik illuaqqap silataaniitsitsisarnerit illersorneqarsinnaasumik pisassapput.

Imm. 4. Nunaminertani sanaartorfiusimanngitsuni sanaar-tornermi sapinngisamik nuna allanngutsaaliorniar-neqartassaaq. Naasunik/ pinngortitamik ajoqusiisimanerit nutaamik naatsitsiviussapput.

Illoqarfimmi immikkoortumut pilersaarutip aamma/imaluunniit kommunip pilersaarusiorneqarneranut tapiliussap atorunnaarsinneqarneri

Nunap timaanut nuna tamakkerlugu pilersaarusiornermi malitassat pilersaarutip iluani immikkoortup matuma akuersissutineqarneratigut atorunnaarsinneqarput.

BILAG_DA_1

k6_1cm500m.pdf (417 KB)

BILAG_GL_1

k6_1cm500m.pdf (417 KB)

redegoerelse

A. Tunuliaqutaq

Nunaannarmi illuaraqarfinnut aalajangersakkat nunaannarmut Nuna tamakkerlugu pilersaarusiornermi malittarisassanik aammaluSisimiut Kommunerisimasaani Maniitsullu Kommunerisimasaani nunaannarmut pilersaarutaasunit marluusunit aallaaveqartinneqarput.

Nuna tamakkerlugu pilersaarusiornermi malittarisassat pilersaarutinillu nutaanngitsunit marluusunit kiisalu illuaraqarfinnut pilersaarusiorneq siumut isiginnittumik, nunap timaani soqutigisat, assigiinngitsut naleqqussarneqarnissaat siunertaavoq.

Uani ilaatigut taaneqarsinnaapput pinngortitamut soqutigisat, kulturikkut oqaluttuarisaanermut soqutigisat, sunngiffimmi aalisarnermut soqutigisat, inuutissarsiutigalugu piniarnermik aalisarnermillu soqutigisat, inuutissarsiutigalugu takornarialerinermik soqutigisat innuttaasullu sukisaarsaarnissamut soqutigisaat, soqutisat assigiinngitsut nassuiarneqarnerannut iserfissaq.

Illuaraqarfiit iluanni, sapinngisamik nunaminertat pinngortitatut isikkoqartinneqarnissaat illuaqqallu avinngarusimanissaat siunertaavoq. Taamalilluni nunaannarmiinnermik misigisimanissaq paariinnarneqassaaq.

B. Immikkoortoq pilersaarusiorfiusoq ullumikkut.

Inississimanera

Nunaannarmi soqutigisat assigiinngitsut allat sapinngisamik naleqqussarniarlugit kiisalu kisarfiusinnaasut, imermik pilersuiffiusinnaasut sumiinneri, silamik anorimillu pissutsit tulluarnerpaaffiini illuaraqarfiit immikkoortinneqarput.

Immikkoortup ilarpassui nunaqarfikunik ilaqarput.

Immikkoortoq pilersaarusiorfiusoq 957-K6.1 Kangerluarsuk Tullerup qinnguani inississimavoq.

Immikkoortumi nunaqarfikunik peqanngilaq.

Atorneqarnissaa

Immikkoortoq pilersaarusiorfiusoq ullumikkut illuaraqarfittut atorneqarpoq.

C. Siunertaq

Siunertaq tassaavoq;

__nunaannarmi soqutigisanit assigiinngitsunit akuerineqarsinnaasumik tulluartumik atorneqarnissaata qulakkeerneqarnissaa,

__nunaannarmiinnermik misigisimanerup paariinnarneqarluni illuaqqanut nunaminertanik qulakkeerneqarnissaa.

D. Imarisaa

Immikkoortup pilersaarusiorfiusup illuaqqat sumi sananeqarsinnaanerinik killilersuinernik tikkuussivoq.

Illuaqqat inissisimaffisaanik, annertussusissaanik, ilusilersugaanissaanik, illuaqqiornermi atortussat suut atorneqarnissaat aamma illuaqqat qanoq qalipaasersorneqarnissaat ilanngullugit malinneqartussanik aalajangersakkanik aalajangersaasoqarpoq. Nunaminertat sanaartorfiusussaanngitsut pillugit, teknikkikkut atortussanut avatangiisinullu il.il. aamma aalajangersaqarpoq.

E. Pilersaarutinut allanut attuumassutsit

Nuna tamakkerlugu pilersaarusiorneq

Immikkoortumik pilersaarusiornerup nuna tamakkerlugu pilersaarusiornermut sunniuteqanngilaq.

Pinngortitamik illersuineq pillugu inatsit

Nunaannarmut pilersaarut Pinngortitamik illersuinermik inatsimmik ilaavoq – Pinngortitamik illersuineq pillugu Inatsisartut inatsisaat nr. 29, 18. december 2003-meersoq. Inatsisip Kallaallit Nunaanni pinngortitap illersueqataaffigissavaa.

Illersuineq pissaaq uumassusileqarfiit piujuaannarnissaat tunngavigalugu, mianersornissamik tunngavissat naapertorlugit aamma inuit inuunerminni atugarisaat aammalu uumasut naasullu piujuaannarnissaat ataqqillugit.

Inatsisartut inatsisaanni pingaarnertut anguniagaapputt:

1) uumassusillit assigiinngitsut amerlassusiisa assigiinngiiaarnerisalu, tassunga ilaallutik uumassusillit kingornussisarnermut pisataat, uumasut aalajangersimasut, uumasut najugannaavi uumasoqarfiillu, illersorneqarnissaat,

2) uumassusileqarfinnik piujuaannartitsineq tunngavigalugu pisuussutinik uumassusilinnik iluaquteqarnissaq,

3) nunami nalillit pigiinnarnissaat paaqqutarinissaallu,

4) innuttaasut pinngortitami pisuussuteqaqisumi angalaarlutillu uninngaarsinnaanissaasa periarfissinneqarnissaat,

aamma

5) nunarsuarmioqatigiit pinngortitaq pillugu isumaqatigiissutaasa pisariaqarnera naapertorlugu Kalaallit Nunaanni inatsisiliornermi atuuttussanngortinneqartarnissaasa qulakkeerneqarnissaat.

Tamatuma saniatigut Inatsisartut inatsisaatigut makku qulakkeerinneqataaffigineqassapput:

1) nunami imaanilu uumasut nujuartat, naasut uumasuaqqallu isaannarmik takuneqarsinnaan-ngitsut inuiaqatigiinnillu kalaallinit pigineqartut kingornussisarnermut timiminni pisataasa inuiaqatigiinnut iluaqutissanngortinneqarnissaat, aamma

2) pinngortitap inuillu peqqissusiisa uumassusillit kingornussisarnermut timiminni pisattamikkut allanngortitaasut iluaqutigineqarnerannut, atugaanerannut aqunneqarnerannullu atatillugu illersorneqarnissaat..

Asimi illersuutitut killigititat

Pinngortitamik illersuinissamut inatsimmi kapitali 8. §§ 25, 26, 29 aamma 30 naapertorlugit asimi illuaqqat pillugit tullinnguuttunik aalajangersaasoqarpoq:

Illoqarfiit nunaqarfiillu killeqarfiisa avataanni pinngortitami immikkut ittunit ataani taaneqartunit 100 meterinik qaninnerusumi illunik (illuaqqat piniariartarfiit oqquisarfiillu kiisalu takornarissanut sunngiffimmilu ornittakkat illuaqqat) inissiisoqassanngilaq, naasunik orpinnilluunniit ikkussuisoqassanngilaq, naatitsisoqassanngilaq kussiortoqaranilu imaluunniit allatigut nunap pissusia allanngortinneqassanani:

- Tatsit tarajuusumik imeqartut aamma tatsit tarajornitsuusut (Nunaannarmut pilersaarutip nunataani peqanngilaq).

__Kuuit eqaloqarfiit

__ Puilasut kissartut (Nunaannarmut pilersaarutip nunataani peqanngilaq)..

Pinngortitamut illersuinissamut inatsit kommunip pilersaarusiorneqarneranut (nunaannarmut pilersaarummi) ungasissusiliinernut piumasaqaatinik aalajangersaanissanik allanik periarfissiivoq.

__ Piniariartarfiit oqquisarfiillu ataasiaakkat, kommunip pilersaarusiorneqarnerani (nunaannarmut pilersaarummi) aalajangersarneqarpat, sinerissamiit 100 meterinik qaninnerusumi inissinneqarsinnaapput.

__Takornarissanut sunngiffimmilu illuaqqat, kommunip pilersaarusiorneqarnerani aalajangersarneqarpat, sinerissamiit 100 meterinik qaninnerusumi inissinneqarsinnaapput, tatsiniillu tarajuusunit tatsinillu tarajornitsuniit, kuunnit eqaloqarfinniit puilasunillu kissartuniit 100 meterinik qaninnerusumi inissinneqarsinnaapput.

Qanganitsanut eqqaassutissat imaaliinnarlugit peerneqarsinnaanngitsut

Qanganitsat eqqaasutissat imaaliinnarlugit peerneqarsinnaanngitsut 1990 sioqqullugumeersut Kulturikkut eriagisassat eqqissisimatitaanerat pillugu Inatsisartut inatsisaanni ilaapput.

Tamanna isumaqarpoq;

Assaanerup nalaani qanganitsamik eriagisassamik imaaliinnarlugu peerneqarsinnaanngitsumik naammattuuisoqarpat sanaartortitsisup nassaarneq erngertumik Nunatta Katersugaasivianut nalunaarutigissavaa, suliarlu qanganitsamik eriagisassamik imaaliinnarlugu peerneqarsinnaanngitsumik attuisoq unitsinneqassaaq. Nunatta Katersugaasiviata aalajangissavaa qanganisarsiornikkut misissuinermik aallartitsisoqassanersoq

Timmissat pillugit nalunaarut

Timmissat pillugit nalunaarut 21. januar 2004-imeersup siunertarivaa timmissat atorluaanikkut illersuinerlu eqqarsaatigalugit oqimaaqatigiinnissaasa qulakkeerneqranissaat.

Timmissat pitsaanerpaamik piaqqiorsinnaanerisa qulakkeernissaat anguniarlugu Timmissat pillugit

nalunarummi § 8-mi tullinnguuttut aalajangersarneqarput:

Timmissat piaqqiorfii

Nalunaarummi matumani timmissat piaqqiorfigalugu ineqarfiattut paasineqassaaq timmissat imarmiut aappariikkuutaat ikinnerpaamik qulit piaqqiorfigisaat.

Imm. 2. Eqqarneq allatulluunniit pisariaqanngitsumik ajoqusersuineq timmissat piaqqiorfiinut ungasissutsit uku iluini inerteqqutaavoq:

1) 5000 meterit, timmissat piaqqiorfii appanit, appanit sigguttuunit, apparlunnit, appaliarsunnit, taateraanit, qaqullunnit imaluunniit oqaatsunit inigineqarpat.

2) 200 meterit, timmissat piaqqiorfiat qeqertaappat, qeqertaasaappat imaluunniit eqqarluuppat, miternit siorartuunit, miternit siorakitsunit, serfanit, qingalinnit, imeqqutaallanit imaluunniit naajanit allanit taateraajunngitsunit inigineqartoq.

Imm. 3. Imm. 2-mi aalajangersagaq apeqqutaatinnagu § 7 naapertorlugu mannissartoqarsinnaavoq.

Imm. 4. Imm. 2-mi aalajangersakkat apeqqutaatinnagit aqqutit nalunaarsukkat angallammik ingerlavigineqarsinnaapput.

Avatangiisinut tunngasut

Nunami, kuunni tatsinilu mingutsitsisoqaqqusaanngilaq. Avatangiisinut tunnasut piffissami sukkulluunniit pisumik inatsimmi atuuttumi ilaatinneqartuassapput.

Kommunimit eqqissisimatitat

Aalisarneq pillugu inatsisartut inatsisaat nr. 18, 31. oktober 1996-meersoq aamma Eqalunniarneq pillugu – Namminersornerullutik Oqartussat nalunaarutaat nr. 11, 18. juni 1997-imeersoq naapertorlugit kommunimi kuunni eqqissisimatitsinissamik aalajangersaasoqarsinnaavoq.

Eqqissisimatitsinernut atuuttunut kommunip aalisarnermut piniarnermullu immikkoortortaqarfia attavigiuk.

Kommunip pilersaarusiorneqarnera

Aalajangersakkat annikitsukkuutaat kommunip pilersaarusiorneqarnerani pingaarnertut alajangersakkanut isumassarsianullu tunngaviusunut naapertuupput.

957-K7.1

Bestemmelser | Redegørelse

Bestemmelser

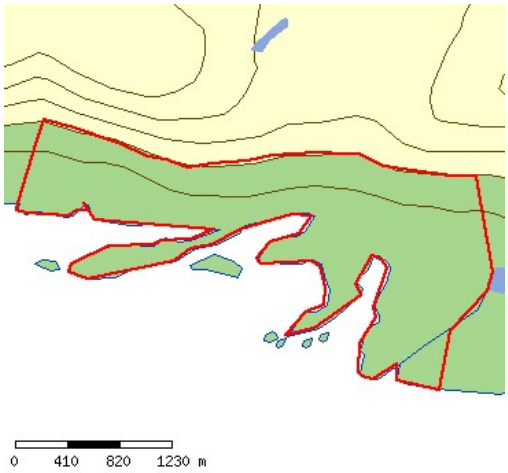

Killiffik	Akuerisaq
DETAILPLANNAVN	Fritidshytte og sommerhuse m.m i ved Amerloq, Sisimiut
Immikkoortup atorneqarnissaa	Imm. 1. Immikkoortup tamakkiisup atorneqarnissaa illuaraqarfittut immikkoortitaavoq, ukuusinnaasunut; __Sunngiffimmi illuaqqat aasarsiortarfiillu piffissami sivikitsuinnarmi najorneqartartussatut naatsorsuussaasut, __Illuaqqat piniariartarfiit oqquisarfillu kommunimit peqatigiiffinniit il.il. pilersinneqarsimasut aammalu annertunerusumik piniarnermut atorneqartussat imaluuniit ajutuulernermut atatillugu atorneqarnissamut piareersimasut. Taamaalillutik illuaqqat inunnit ataasiakkaanit pilersinneqartut/simasut piniariartarfiunatillu oqquisarfiunngillat. __Takornarissanut illuaqqat inuutissarsiutigalugu atorneqartut attartortinneqartulluunniit, taamaattorli illuaraqarfinni ataasiakkaani takornarissanut illuaqqat amerlanerpaamik pingasut. __Nunaqarfiusimasumi Assaquttami illut atuartut aallaarsimaartarfiisut atorneqarsinnaapput. Imm. 2. Immikkoortut immikkoortitap iluani suliffeqarfinnik nipiliortunik, pujuliortunik, tipiliortunik, sajutsitsisunik imaluunniit arlaatigut avatangiisinut akornutaasut ingerlanneqassanngillat. Imm. 3. Immikkoortumi qimmiliveqartoqassanngilaq.
Sanaartukkap annertussusissaa sumiinnissaalu	Imm. 1. Illuaraq silatimigut isikkua aserfallatsaalisimasutut isikkoqarfinneqassaaq. Imm. 2. Illuaqqat piniariartarfiit oqquisarfiillu sunngiffimmilu illuaqqat nunaminertaq atugaat 60 m2 sinnersimassanngilaa. Imm. 3. Takornarissanut illuaqqat, qui ilanngullugu nunaminertaq atugaat 80 m2 sinnersimassanngilaa. Imm. 4. Immikkoortup iluani illuaqqat nutaat illuaqqamit pioreersumit imaluunniit illuarassatut toqqavissatulluunniit qinnuteqaataasumit, illuaqqap isorpiaanit uuttorlugu 60 m-imit qaninnerutinneqassanngillat. Toqqvinni pioreersuni illuaqqat sananeqartut uani ilaatinneqanngillat, kiisalu illuaqqat nunaqarfiusimasuni sananeqartut, tamatumani illuaqqat akornanni imminnut ungasissusissaq 30 m-iunissaa akuerisaasoq. Imm. 5. Illuaqqap eqqaamiussap 60 meterimik qaninneru-sumik illuaqqiornissamik qinnuteqartoqassagaluarpat, illuaqqanik 60 meterimik qaninerusumik piginnittunut tusarniaasoqassaaq. 60 meterimik qaninnerusumik illuaraatilik illuaraatillilluunniit attugaasut illuaraqqap

kissaatigineqartup sananeqarnissaa kissaatiginngippassuk, taava illuaqqiassamut akuersissuteqartoqarsinnaanngilaq. Akerliliissut akuersissutigineqarpoq.

Imm. 6. Takornarissanut illuaqqat illuaqqaniit piniariartarfinniit oqquisarfinniillu sunngiffimmilu illuaqqaniit minnerpaamik 500 meterimik ungasissusilerlugit sananeqassapput. Takornarissanut illuaqqanik arlalinnik ataatsimoortunik (annerpaamik pingasut) sanasoqassappat, imminnut qaninnerpaamik 20 meterimik ungasissusilerlugit sananeqassapput.

Imm. 7. Pisariaqartitsineq sinnerlugu portunerusumik toq-qavilerneqassanngillat. Toqqavik pukkinnerpaaffimmini 0,5 m sinnerlugu nunamiit uuttorlugu portunerutinneqassanngilaq.

Imm. 8. Illuaqqat nutaat kuunnit tatsiniillu eqaloqarfinniit 200 meterimik qaninnerusumik sanaartornqasssanngillat.

Imm. 9. Illuaqqat nutaat qanganitsat eqqaassutissanit taku-tinnneqartuniit imaluunniit ersittuniit 20 meterinik qaninnersumik sanaartorneqassanngillat.

Imm. 10. Illuaqqat annerpaamik 1 ½-imit quleriilerlugit sa-naartorneqarsinnaanissaat akuersissutigineqassaaq, tassa qalia atorneqarluni naqqoqaratillu

Imm. 11. Toqqaviata qaavaniit portussuseq illup qimerluua-nut annerpaamik 6 meteriussaaq.

Imm. 12. Illuaqqamiit 10 meterimit ungasissusilimmi tullinn-guuttunik atortulersuisoqarsinnaanera imaluunniit sanaartoqarsinnaaneranik periarfissiisoqassasoq, nunamiertamik atugassinneqarnissamik qinnuteqaqqaarani, illuaqqanut nunamiertamik atugassiisoqareertillugu:

__Illuaqqamut ataatsimut qui annerpaamik 12m2,

__Aneerasaartarfik annerpaamik 15m2,

__Erfalasulerfik annerpaamik 12 m-imik portussusilik, nunap qaliapaataasa assinganik qalipaatilik, taamaasilluni nunamut assinguniassammat,

__Ikaat annerpaamik 15 m2-inik annertussusillit.

Sanaartukkap silatimigut isikkussaa

Imm. 1. Illuaraq silatimigut isikkua aserfallatsaalisimasutut isikkoqarfinneqassaaq.

Imm. 2. Illuaqqat silatimikkut iikkersuutaat qisummik qal-lerlugit, ujaqqanik, issunik ataatsimoortillugilluunniit sananeqarsinnaapput.

Imm. 2. Illuaqqat silataasai iikkesuuttaasa ilaat annikinneru-sumik ujaqqanik, issunik, igalaaminernik, eternittinik suliarineqarsinnaapput. Taamaattorli qalissailersuinermi qallersuutit assigisaallu akimut ersittut seqersitsinerlu ajortut atorneqarsinnaaneri akuersissutigineqarsinnaapput.

Imm. 3. Iikkersuutit qisuusut akulersugaanngitsutut imaluunniit qaliapaatinik taartunik (qernertoq, tungujortoq taartoq, qorsuk taartoq) imaluunniit nunap qalipaatigisaanik (terra de sienna, umbra, svenskrød, italienskrød aamma dodenkopf) qernertumik akuukkanik qalipaasersorneqarsimassapput.

Imm. 4. Qaliat tamaallaat qasersunik qernertunilluunniit, ivikkanik issunilluunniit aammalu savimminernik seqersitsineq ajortunik qalissialesorneqassapput.

Aqquserngit, pisuinnaat aqqutaa biilinullu inissiiviit

Imm. 1. Angallavissat immikkoortinneqartut saniatigut aqqusinernik pilersitsisoqarsinnaanngilaq.

Imm. 2. Nunaminertami illuaraqarfimmi ataatsimi puttasumik minnerusumik ataatsimik pilersitsioqarsinnaavoq, taakkulu ilusilersorneqassapput tatsit nunatarlu eqqarsaatigalugit.

Imm. 3. Puttasut minnerit nunaminertamik atugassinneqar-nikumik/nik aserfallatsaalineqassapput, takkulu kikkunnit tamanit atorneqarsinnaassallutik, nunaminertami pineqartumi illuaraateqartuniit.

Imm. 4. Maleruagassat atuuttut malillugit tamatigut putta-sumut nunaminertamik atugassinneqarnissamik qinnuteqartoqartassaaq.

Nunaminertat sanaartorfiunngitsut

Imm. 1. Nunatap pissusaanik allanngortitsisunik atortunik pilersitsoqassanngilaq.

Imm. 2. Immikkoortumi containerinik inissiisoqassanngilaq.

Imm. 2. Nunap iluarsaanneratigut, assiaqusersuinikkut assi-gisaatigullunniit nuna allanngorteqqqusaanngilaq.

Imm. 3. Illuaqqamik piginnittoq illuaqqap eqqaani nunatap torersuutinnissaanut saligaatsuutinnissaanullu pisussaavoq.

Imm. 4. Illuaqqamut nunaminertamik atugassiinermut atatil-lugu naatsiivinnik annerpaamik 10 m x 10 m anner-tussusilinnik pilersitsisoqarsinnaavoq. Naatsiivik illuaqqamiit 30 m-inik ungasissusilerlugu pilersinneqassaaq.

Imm. 5. Kommunalbestyrelsimiit immikkut ittumik akuersissummik pisimatinnani, immikkoortup iluani ungalunik pilersitsisoqassanngilaq.

Sanaartukkanik pioreersunik avatangiisiannillu allanngutsaaliuineq

Qanganitsat eqqaassutissat

Imm. 1. Illuaqqanut nunaminertanut immikkoortinneqartuni nutaamik illuaqqiornermut atatillugu soorlu inoqarfikunik, attakunik, tupeqarfikunik, ilerrinik ujaqqanilluunniit qammagaqarpat, tamanna illuaqqiortup Nunatta Katersugaasivianut nalunaarutigissavaa.

Imm. 2. Qanganitsanut eqqaassutissat soorlu inoqarfikunik, attakut, tupeqarfikut, ilerrit ujaqqanilluunniit qammakkat ajoqusernerqaqqusaanngillat kusanaallisarneqaqqusaanatillu.

Teknikkikkut atortuutit

Imm. 1. Qalianit imeq kuuttoq iggavinniillu imikoq illumiit ima ungasissusilerlugu nunatamut kuutsinneqassaaq, toqqavimmut kuuttussaajunnaarlugu. Kuutsitsineq eqqaani sanaartukkanut nunaminertanullu sanaartorfiunngitsunut akornutaassanngilaq.

Imm. 2. Eqqagassat illuaqqamik piginnittup ikuallanniann-gikkunigit nassartassavai. Illuaqqat eqqaanniittut pinngortitarluunniit eqqaaniluunniit illuaraatillit allat akornusersornagit ikuallaasoqartassaaq.

	Imm. 3. Eqqagassat ajortiasut nunamut matoorunneqarsin-naapput, ikuallanneqarsinnapput nassarneqarsin-naallutik. Eqqagassat ajortiasut matoorunneqassagunik ikuallanneqassagunilluunniit kuunnut eqaloqarfinnut tatsinullu minnerpaamik 200 meterinik ungasitsigisumi taamaaliorneqassapput. Imm. 4. Anartarfiit immamut imaarneqarsinnaasut atorne-qartassapput, puussiartakulluunniit nunamut matoorunneqarlutik. Imm. 5. Kuuffilersuinikkut anartarfiit kuutsittakkat ikkus-suunneqaqqusaanngillat. Illuaqqat pioreersut kuut-sittakkanik anartarfilinnut piginnittut imikumik ima kuutsitsisassapput, najugaqartunut allanut avatan-giisimulluunniit akornusersuutaanngitsumik. Imm. 6. Innaallagissiuteeralerniaraanni, sapinngisamik nipi annikillisikkumallugu innaallagissiuteeraq quimut inissinneqartassaaq. Imm. 7. Innaallagissiuteeqqanik atuineq sapinngisamik eq-qaamiunut akornusersuutaassanngilaq. Imm. 8. Innaallagissat aqqutaat ingerlaartumi illuatungaanni tamani 100 meterimik aalajangersaasoqarpoq, taassumalu iluani illuaqqanik pilersitsisoqaqqusaanngilaq.
Avatangiisinut tunngasut	Imm. 1. Nunamik, kuunnik, tatsinik imarmilu mingutsitsi-soqaqqusaanngilaq. Imm. 2. Uumasut miluumasut, timmissat, aalisakkat naasullu nunaannarmiittut inatsisiliornermi tamakkiisumi sukkulluunniit atuuttuusumi ilaatinneqarput. Imm. 3. Sanaartornerup nalaani, illuaqqallu naammassisi-masut atorneqarneranni uumasut pinngortitarlu eq-qarsaatigineqartassapput, taamaaliornikkut sumiiffik mingutsinneqartussaajunnaarlugu kusanaallisar-neqartussaajunnaarlugulu. Atortussanik illuaqqap silataaniitsitsisarnerit illersorneqarsinnaasumik pisassapput. Imm. 4. Nunaminertani sanaartorfiusimanngitsuni sanaar-tornermi sapinngisamik nuna allanngutsaaliorniar-neqartassaaq. Naasunik/ pinngortitamik ajoqusiisimanerit nutaamik naatsitsiviussapput.
Illoqarfimmi immikkoortumut pilersaarutip aamma/imaluunniit kommunip pilersaarusiorneqarneranut tapiliussap atorunnaarsinneqarneri	Inaarutaasumik akuersissuteqarnermut atatillugu pilersaarutip nunataata iluani nunaannarmut Nuna tamakkerlugu pilersaarusiornermut malittarisassat atorunnaarsinneqarput.
BILAG_DA_1	k7_1cm250m.pdf (280 KB)
BILAG_GL_1	k7_1cm250m.pdf (280 KB)
redegoerelse	**A. Tunuliaqutaq**

Nunaannarmi illuaraqarfinnut aalajangersakkat nunaannarmut Nuna tamakkerlugu pilersaarusiornermi malittarisassanik aammaluSisimiut Kommunerisimasaani Maniitsullu Kommunerisimasaani nunaannarmut pilersaarutaasunit marluusunit aallaaveqartinneqarput.

Nuna tamakkerlugu pilersaarusiornermi malittarisassat pilersaarutinillu nutaanngitsunit marluusunit kiisalu illuaraqarfinnut pilersaarusiorneq siumut isiginnittumik, nunap timaani soqutigisat, assigiinngitsut naleqqussarneqarnissaat siunertaavoq.

Uani ilaatigut taaneqarsinnaapput pinngortitamut soqutigisat, kulturikkut oqaluttuarisaanermut soqutigisat, sunngiffimmi aalisarnermut soqutigisat, inuutissarsiutigalugu piniarnermik aalisarnermillu soqutigisat, inuutissarsiutigalugu takornarialerinermik soqutigisat innuttaasullu sukisaarsaarnissamut soqutigisaat, soqutisat assigiinngitsut nassuiarneqarnerannut iserfissaq.

Illuaraqarfiit iluanni, sapinngisamik nunaminertat pinngortitatut isikkoqartinneqarnissaat illuaqqallu avinngarusimanissaat siunertaavoq. Taamalilluni nunaannarmiinnermik misigisimanissaq paariinnarneqassaaq.

B. Immikkoortoq pilersaarusiorfiusoq ullumikkut.

Inississimanera

Nunaannarmi soqutigisat assigiinngitsut allat sapinngisamik naleqqussarniarlugit kiisalu kisarfiusinnaasut, imermik pilersuiffiusinnaasut sumiinneri, silamik anorimillu pissutsit tulluarnerpaaffiini illuaraqarfiit immikkoortinneqarput.

Immikkoortup ilarpassui nunaqarfikunik ilaqarput.

Immikkoortoq pilersaarusiorfiusoq 957-K7.1 Amerlumi aammalu Nasaasaap kujammut kangiani nunaqarfiusimasup Assaquttap eqqaani inissisimavoq.

Immikkoortoq nunavimmiit kangerluamaninnguamik avissaartinneqarsimalluni qeqertap avannaatungaani sanaartukkani eriagisassamiilluni atuartut aallaarsimaartarfiannik tikeraarneqarluartartumik ilaqarpoq.

Atorneqarnissaa

Immikkoortoq pilersaarusiorfiusoq ullumikkut illuaraqarfittut atorneqarpoq.

C. Siunertaq

Siunertaq tassaavoq;

__nunaannarmi soqutigisanit assigiinngitsunit akuerineqarsinnaasumik tulluartumik atorneqarnissaata qulakkeerneqarnissaa,

__nunaannarmiinnermik misigisimanerup paariinnarneqarluni illuaqqanut nunaminertanik qulakkeerneqarnissaa.

D. Imarisaa

Immikkoortup pilersaarusiorfiusup illuaqqat sumi sananeqarsinnaanerinik killilersuinernik tikkuussivoq.

Illuaqqat inissisimaffisaanik, annertussusissaanik, ilusilersugaanissaanik, illuaqqiornermi atortussat suut atorneqarnissaat aamma illuaqqat qanoq qalipaasersorneqarnissaat ilanngullugit malinneqartussanik aalajangersakkanik aalajangersaasoqarpoq. Nunaminertat sanaartorfiusussaanngitsut pillugit, teknikkikkut atortussanut avatangiisinullu il.il. aamma aalajangersaqarpoq.

E. Pilersaarutinut allanut attuumassutsit

Nuna tamakkerlugu pilersaarusiorneq

Immikkoortumik pilersaarusiornerup nuna tamakkerlugu pilersaarusiornermut sunniuteqanngilaq.

Pinngortitamik illersuineq pillugu inatsit

Nunaannarmut pilersaarut Pinngortitamik illersuinermik inatsimmik ilaavoq – Pinngortitamik

illersuineq pillugu Inatsisartut inatsisaat nr. 29, 18. december 2003-meersoq. Inatsisip Kallaallit Nunaanni pinngortitap illersueqataaffigissavaa.

Illersuineq pissaaq uumassusileqarfiit piujuaannarnissaat tunngavigalugu, mianersornissamik tunngavissat naapertorlugit aamma inuit inuunerminni atugarisaat aammalu uumasut naasullu piujuaannarnissaat ataqqillugit.

Inatsisartut inatsisaanni pingaarnertut anguniagaapputt:

1) uumassusillit assigiinngitsut amerlassusiisa assigiinngiiaarnerisalu, tassunga ilaallutik uumassusillit kingornussisarnermut pisataat, uumasut aalajangersimasut, uumasut najugannaavi uumasoqarfiillu, illersorneqarnissaat,

2) uumassusileqarfinnik piujuaannartitsineq tunngavigalugu pisuussutinik uumassusilinnik iluaquteqarnissaq,

3) nunami nalillit pigiinnarnissaat paaqqutarinissaallu,

4) innuttaasut pinngortitami pisuussuteqaqisumi angalaarlutillu uninngaarsinnaanissaasa periarfissinneqarnissaat,

aamma

5) nunarsuarmioqatigiit pinngortitaq pillugu isumaqatigiissutaasa pisariaqarnera naapertorlugu Kalaallit Nunaanni inatsisiliornermi atuuttussanngortinneqartarnissaasa qulakkeerneqarnissaat.

Tamatuma saniatigut Inatsisartut inatsisaatigut makku qulakkeerinneqataaffigineqassapput:

1) nunami imaanilu uumasut nujuartat, naasut uumasuaqqallu isaannarmik takuneqarsinnaan-ngitsut inuiaqatigiinnillu kalaallinit pigineqartut kingornussisarnermut timiminni pisataasa inuiaqatigiinnut iluaqutissanngortinneqarnissaat, aamma

2) pinngortitap inuillu peqqissusiisa uumassusillit kingornussisarnermut timiminni pisattamikkut allanngortitaasut iluaqutigineqarnerannut, atugaanerannut aqunneqarnerannullu atatillugu illersorneqarnissaat..

Asimi illersuutitut killigititat

Pinngortitamik illersuinissamut inatsimmi kapitali 8. §§ 25, 26, 29 aamma 30 naapertorlugit asimi illuaqqat pillugit tullinnguuttunik aalajangersaasoqarpoq:

Illoqarfiit nunaqarfiillu killeqarfiisa avataanni pinngortitami immikkut ittunit ataani taaneqartunit 100 meterinik qaninnerusumi illunik (illuaqqat piniariartarfiit oqquisarfiillu kiisalu takornarissanut sunngiffimmilu ornittakkat illuaqqat) inissiisoqassanngilaq, naasunik orpinnilluunniit ikkussuisoqassanngilaq, naatitsisoqassanngilaq kussiortoqaranilu imaluunniit allatigut nunap pissusia allanngortinneqassanani:

- Tatsit tarajuusumik imeqartut aamma tatsit tarajornitsuusut (Nunaannarmut pilersaarutip nunataani peqanngilaq).

__Kuuit eqaloqarfiit

__ Puilasut kissartut (Nunaannarmut pilersaarutip nunataani peqanngilaq)..

Pinngortitamut illersuinissamut inatsit kommunip pilersaarusiorneqarneranut (nunaannarmut pilersaarummi) ungasissusiliinernut piumasaqaatinik aalajangersaanissanik allanik periarfissiivoq.

__ Piniariartarfiit oqquisarfiillu ataasiaakkat, kommunip pilersaarusiorneqarnerani (nunaannarmut pilersaarummi) aalajangersarneqarpat, sinerissamiit 100 meterinik qaninnerusumi inissinneqarsinnaapput.

__Takornarissanut sunngiffimmilu illuaqqat, kommunip pilersaarusiorneqarnerani aalajangersarneqarpat, sinerissamiit 100 meterinik qaninnerusumi inissinneqarsinnaapput, tatsiniillu tarajuusunit tatsinillu tarajornitsuniit, kuunnit eqaloqarfinniit puilasunillu kissartuniit 100 meterinik qaninnerusumi inissinneqarsinnaapput.

Qanganitsanut eqqaassutissat imaaliinnarlugit peerneqarsinnaanngitsut

Qanganitsat eqqaasutissat imaaliinnarlugit peerneqarsinnaanngitsut 1990 sioqqullugumeersut Kulturikkut eriagisassat eqqissisimatitaanerat pillugu Inatsisartut inatsisaanni ilaapput.

Tamanna isumaqarpoq;

Assaanerup nalaani qanganitsamik eriagisassamik imaaliinnarlugu peerneqarsinnaanngitsumik naammattuuisoqarpat sanaartortitsisup nassaarneq erngertumik Nunatta Katersugaasivianut nalunaarutigissavaa, suliarlu qanganitsamik eriagisassamik imaaliinnarlugu peerneqarsinnaanngitsumik attuisoq unitsinneqassaaq. Nunatta Katersugaasiviata aalajangissavaa qanganisarsiornikkut misissuinermik aallartitsisoqassanersoq

Timmissat pillugit nalunaarut

Timmissat pillugit nalunaarut 21. januar 2004-imeersup siunertarivaa timmissat atorluaanikkut illersuinerlu eqqarsaatigalugit oqimaaqatigiinnissaasa qulakkeerneqranissaat.

Timmissat pitsaanerpaamik piaqqiorsinnaanerisa qulakkeernissaat anguniarlugu Timmissat pillugit nalunarummi § 8-mi tullinnguuttut aalajangersarneqarput:

Timmissat piaqqiorfii

Nalunaarummi matumani timmissat piaqqiorfigalugu ineqarfiattut paasineqassaaq timmissat imarmiut aappariikkuutaat ikinnerpaamik qulit piaqqiorfigisaat.

Imm. 2. Eqqarneq allatulluunniit pisariaqanngitsumik

ajoqusersuineq timmissat piaqqiorfiinut ungasissutsit uku iluini inerteqqutaavoq:

1) 5000 meterit, timmissat piaqqiorfii appanit, appanit sigguttuunit, apparlunnit, appaliarsunnit, taateraanit, qaqullunnit imaluunniit oqaatsunit inigineqarpat.

2) 200 meterit, timmissat piaqqiorfiat qeqertaappat, qeqertaasaappat imaluunniit eqqarluuppat, miternit siorartuunit, miternit siorakitsunit, serfanit, qingalinnit, imeqqutaallanit imaluunniit naajanit allanit taateraajunngitsunit inigineqartoq.

Imm. 3. Imm. 2-mi aalajangersagaq apeqqutaatinnagu § 7 naapertorlugu mannissartoqarsinnaavoq.

Imm. 4. Imm. 2-mi aalajangersakkat apeqqutaatinnagit aqqutit nalunaarsukkat angallammik ingerlavigineqarsinnaapput.

Avatangiisinut tunngasut

Nunami, kuunni tatsinilu mingutsitsisoqaqqusaanngilaq. Avatangiisinut tunnasut piffissami sukkulluunniit pisumik inatsimmi atuuttumi ilaatinneqartuassapput.

Kommunimit eqqissisimatitat

Aalisarneq pillugu inatsisartut inatsisaat nr. 18, 31. oktober 1996-meersoq aamma Eqalunniarneq pillugu – Namminersornerullutik Oqartussat nalunaarutaat nr. 11, 18. juni 1997-imeersoq naapertorlugit kommunimi kuunni eqqissisimatitsinissamik aalajangersaasoqarsinnaavoq.

Eqqissisimatitsinernut atuuttunut kommunip aalisarnermut piniarnermullu immikkoortortaqarfia attavigiuk.

Kommunip pilersaarusiorneqarnera

Aalajangersakkat annikitsukkuutaat kommunip pilersaarusiorneqarnerani pingaarnertut alajangersakkanut isumassarsianullu tunngaviusunut naapertuupput.

957-K8.1

Bestemmelser | Redegørelse

Bestemmelser

Killiffik	Akuerisaq
DETAILPLANNAVN	Sisimiuni amerlumi Narsap eqqaani sunngiffimmi illuaqqat aasarsiortarfiillu
Immikkoortup atorneqarnissaa	Imm. 1. Immikkoortup tamakkiisup atorneqarnissaa illuaraqarfittut immikkoortitaavoq, ukuusinnaasunut; __Sunngiffimmi illuaqqat aasarsiortarfiillu piffissami sivikitsuinnarmi najorneqartartussatut naatsorsuussaasut, __Illuaqqat piniariartarfiit oqquisarfillu kommunimit peqatigiiffinniit il.il. pilersinneqarsimasut aammalu annertunerusumik piniarnermut atorneqartussat imaluuniit ajutuulernermut atatillugu atorneqarnissamut piareersimasut. Taamaalillutik illuaqqat inunnit ataasiakkaanit pilersinneqartut/simasut piniariartarfiunatillu oqquisarfiunngillat. __Takornarissanut illuaqqat inuutissarsiutigalugu atorneqartut attartortinneqartulluunniit, taamaattorli illuaraqarfinni ataasiakkaani takornarissanut illuaqqat amerlanerpaamik pingasut. Imm. 2. Immikkoortut immikkoortitap iluani suliffeqarfinnik nipiliortunik, pujuliortunik, tipiliortunik, sajutsitsisunik imaluunniit arlaatigut avatangiisinut akornutaasut ingerlanneqassanngillat. Imm. 3. Immikkoortumi qimmiliveqartoqassanngilaq.
Sanaartukkap annertussusissaa sumiinnissaalu	Imm. 1. Immikkoortumi immikkoortinneqartumi kuunnut sinerissamullu 100 m-imik qaninnerusumi illuaraqarnissaa akuersissutigineqarsinnaavoq. Imm. 2. Illuaqqat piniariartarfiit oqquisarfiillu sunngiffimmilu illuaqqat nunaminertaq atugaat 60 m2 sinnersimassanngilaa. Imm. 3. Takornarissanut illuaqqat, qui ilanngullugu nunaminertaq atugaat 80 m2 sinnersimassanngilaa. Imm. 4. Immikkoortup iluani illuaqqat nutaat illuaqqamit pioreersumit imaluunniit illuarassatut toqqavissatulluunniit qinnuteqaataasumit, illuaqqap isorpiaanit uuttorlugu 60 m-imit qaninnerutinneqassanngillat. Toqqvinni pioreersuni illuaqqat sananeqartut uani ilaatinneqanngillat. Imm. 5. Illuaqqap eqqaamiussap 60 meterimik qaninneru-sumik illuaqqiornissamik qinnuteqartoqassagaluarpat, illuaqqanik 60 meterimik qaninerusumik piginnittunut tusarniaasoqassaaq. 60 meterimik qaninnerusumik illuaraatilik illuaraatillilluunniit attugaasut illuaraqqap kissaatigineqartup sananeqarnissaa kissaatiginngippassuk, taava illuaqqiassamut akuersissuteqartoqarsinnaanngilaq. Akerliliissut akuersissutigineqarpoq.

Imm. 6. Takornarissanut illuaqqat illuaqqaniit piniariartarfinniit oqquisarfinniillu sunngiffimmilu illuaqqaniit minnerpaamik 500 meterimik ungasissusilerlugit sananeqassapput. Takornarissanut illuaqqanik arlalinnik ataatsimoortunik (annerpaamik pingasut) sanasoqassappat, imminnut qaninnerpaamik 20 meterimik ungasissusilerlugit sananeqassapput.

Imm. 7. Pisariaqartitsineq sinnerlugu portunerusumik toq-qavilerneqassanngillat. Toqqavik pukkinnerpaaffimmini 0,5 m sinnerlugu nunamiit uuttorlugu portunerutinneqassanngilaq.

Imm. 8. Illuaqqat nutaat kuunnit tatsiniillu eqaloqarfinniit 200 meterimik qaninnerusumik sanaartornqasssanngillat.

Imm. 9. Illuaqqat nutaat qanganitsat eqqaassutissanit taku-tinnneqartuniit imaluunniit ersittuniit 20 meterinik qaninnersumik sanaartorneqassanngillat.

Imm. 10. Illuaqqat annerpaamik 1 ½-imit quleriilerlugit sa-naartorneqarsinnaanissaat akuersissutigineqassaaq, tassa qalia atorneqarluni naqqoqaratillu

Imm. 11. Toqqaviata qaavaniit portussuseq illup qimerluua-nut annerpaamik 6 meteriussaaq.

Imm. 12. Illuaqqamiit 10 meterimit ungasissusilimmi tullinn-guuttunik atortulersuisoqarsinnaanera imaluunniit sanaartoqarsinnaaneranik periarfissiisoqassasoq, nunamiertamik atugassinneqarnissamik qinnuteqaqqaarani, illuaqqanut nunamiertamik atugassiisoqareertillugu:

__Illuaqqamut ataatsimut qui annerpaamik 12m2,

__Aneerasaartarfik annerpaamik 15m2,

__Erfalasulerfik annerpaamik 12 m-imik portussusilik, nunap qaliapaataasa assinganik qalipaatilik, taamaasilluni nunamut assinguniassammat,

__Ikaat annerpaamik 15 m2-inik annertussusillit.

Sanaartukkap silatimigut isikkussaa

Imm. 1. Illuaraq silatimigut isikkua aserfallatsaalisimasutut isikkoqarfinneqassaaq.

Imm. 2. Illuaqqat silatimikkut iikkersuutaat qisummik qal-lerlugit, ujaqqanik, issunik ataatsimoortillugilluunniit sananeqarsinnaapput.

Imm. 2. Illuaqqat silataasai iikkesuuttaasa ilaat annikinneru-sumik ujaqqanik, issunik, igalaaminernik, eternittinik suliarineqarsinnaapput. Taamaattorli qalissailersuinermi qallersuutit assigisaallu akimut ersittut seqersitsinerlu ajortut atorneqarsinnaaneri akuersissutigineqarsinnaapput.

Imm. 3. Iikkersuutit qisuusut akulersugaanngitsutut imaluunniit qaliapaatinik taartunik (qernertoq, tungujortoq taartoq, qorsuk taartoq) imaluunniit nunap qalipaatigisaanik (terra de sienna, umbra, svenskrød, italienskrød aamma dodenkopf) qernertumik akuukkanik qalipaasersorneqarsimassapput.

Imm. 4. Qaliat tamaallaat qasersunik qernertunilluunniit, ivikkanik issunilluunniit aammalu savimminernik seqersitsineq ajortunik qalissialesorneqassapput.

Aqqusserngit, pisuinnaat aqqutaa biilinullu inissiiviit	Imm. 1. Angallavissat immikkoortinneqartut saniatigut aqqusinernik pilersitsisoqarsinnaanngilaq. Imm. 2. Nunaminertami illuaraqarfimmi ataatsimi puttasumik minnerusumik ataatsimik pilersitsioqarsinnaavoq, taakkulu ilusilersorneqassapput tatsit nunatarlu eqqarsaatigalugit. Imm. 3. Puttasut minnerit nunaminertamik atugassinneqar-nikumik/nik aserfallatsaalineqassapput, takkulu kikkunnit tamanit atorneqarsinnaassallutik, nunaminertami pineqartumi illuaraateqartuniit. Imm. 4. Maleruagassat atuuttut malillugit tamatigut putta-sumut nunaminertamik atugassinneqarnissamik qinnuteqartoqartassaaq.
Nunaminertat sanaartorfiunngitsut	Imm. 1. Nunatap pissusaanik allanngortitsisunik atortunik pilersitsoqassanngilaq. Imm. 2. Immikkoortumi containerinik inissiisoqassanngilaq. Imm. 2. Nunap iluarsaanneratigut, assiaqusersuinikkut assi-gisaatigullunniit nuna allanngorteqqqusaanngilaq. Imm. 3. Illuaqqamik piginnittoq illuaqqap eqqaani nunatap torersuutinnissaanut saligaatsuutinnissaanullu pisussaavoq. Imm. 4. Illuaqqamut nunaminertamik atugassiinermut atatil-lugu naatsiivinnik annerpaamik 10 m x 10 m anner-tussusilinnik pilersitsisoqarsinnaavoq. Naatsiivik illuaqqamiit 30 m-inik ungasissusilerlugu pilersinneqassaaq. Imm. 5. Kommunalbestyrelsimiit immikkut ittumik akuersissummik pisimatinnani, immikkoortup iluani ungalunik pilersitsisoqassanngilaq.
Sanaartukkanik pioreersunik avatangiisiannillu allanngutsaaliuineq	Qanganitsat eqqaassutissat Imm. 1. Illuaqqanut nunaminertanut immikkoortinneqartuni nutaamik illuaqqiornermut atatillugu soorlu inoqarfikunik, attakunik, tupeqarfikunik, ilerrinik ujaqqanilluunniit qammagaqarpat, tamanna illuaqqiortup Nunatta Katersugaasivianut nalunaarutigissavaa. Imm. 2. Qanganitsanut eqqaassutissat soorlu inoqarfikunik, attakut, tupeqarfikut, ilerrit ujaqqanilluunniit qammakkat ajoquserneqaqqusaanngillat kusanaallisarneqaqqusaanatillu.
Teknikkikkut atortuutit	Imm. 1. Qalianit imeq kuuttoq iggavinniillu imikoq illumiit ima ungasissusilerlugu nunatamut kuutsinneqassaaq, toqqavimmut kuuttussaajunnaarlugu. Kuutsitsineq eqqaani sanaartukkanut nunaminertanullu sanaartorfiunngitsunut akornutaassanngilaq. Imm. 2. Eqqagassat illuaqqamik piginnittup ikuallanniann-gikkunigit nassartassavai. Illuaqqat eqqaanniittut pinngortitarluunniit eqqaaniluunniit illuaraatillit allat akornusersornagit ikuallaasoqartassaaq. Imm. 3. Eqqagassat ajortiasut nunamut matoorunneqarsin-naapput, ikuallanneqarsinnapput nassarneqarsin-naallutik. Eqqagassat ajortiasut

matoorunneqassagunik ikuallanneqassagunilluunniit kuunnut eqaloqarfinnut tatsinullu minnerpaamik 200 meterinik ungasitsigisumi taamaaliorneqassapput.

Imm. 4. Anartarfiit immamut imaarneqarsinnaasut atorne-qartassapput, puussiartakulluunniit nunamut matoorunneqarlutik.

Imm. 5. Kuuffilersuinikkut anartarfiit kuutsittakkat ikkus-suunneqaqqusaanngillat. Illuaqqat pioreersut kuut-sittakkanik anartarfilinnut piginnittut imikumik ima kuutsitsisassapput, najugaqartunut allanut avatan-giisimulluunniit akornusersuutaanngitsumik.

Imm. 6. Innaallagissiuteeralerniaraanni, sapinngisamik nipi annikillisikkumallugu innaallagissiuteeraq quimut inissinneqartassaaq.

Imm. 7. Innaallagissiuteeqqanik atuineq sapinngisamik eq-qaamiunut akornusersuutaassanngilaq.

Imm. 8. Innaallagissat aqqutaat ingerlaartumi illuatungaanni tamani 100 meterimik aalajangersaasoqarpoq, taassumalu iluani illuaqqanik pilersitsisoqaqqusaanngilaq.

Avatangiisinut tunngasut

Imm. 1. Nunamik, kuunnik, tatsinik imarmilu mingutsitsi-soqaqqusaanngilaq.

Imm. 2. Uumasut miluumasut, timmissat, aalisakkat naasullu nunaannarmiittut inatsisiliornermi tamakkiisumi sukkulluunniit atuuttuusumi ilaatinneqarput.

Imm. 3. Sanaartornerup nalaani, illuaqqallu naammassisi-masut atorneqarneranni uumasut pinngortitarlu eq-qarsaatigineqartassapput, taamaaliornikkut sumiiffik mingutsinneqartussaajunnaarlugu kusanaallisar-neqartussaajunnaarlugulu. Atortussanik illuaqqap silataaniitsitsisarnerit illersorneqarsinnaasumik pisassapput.

Imm. 4. Nunaminertani sanaartorfiusimanngitsuni sanaar-tornermi sapinngisamik nuna allanngutsaaliorniar-neqartassaaq. Naasunik/ pinngortitamik ajoqusiisimanerit nutaamik naatsitsiviussapput.

Illoqarfimmi immikkoortumut pilersaarutip aamma/imaluunniit kommunip pilersaarusiorneqarneranut tapiliussap atorunnaarsinneqarneri

Nunap timaanut nuna tamakkerlugu pilersaarusiornermi malitassat pilersaarutip iluani immikkoortup matuma akuersissutineqarneratigut atorunnaarsinneqarput.

BILAG_DA_1

k8_k9_1cm250m.pdf (289 KB)

BILAG_GL_1

k8_k9_1cm250m.pdf (289 KB)

redegoerelse

A. Tunuliaqutaq

Nunaannarmi illuaraqarfinnut aalajangersakkat nunaannarmut Nuna tamakkerlugu pilersaarusiornermi malittarisassanik aammaluSisimiut Kommunerisimasaani Maniitsullu Kommunerisimasaani nunaannarmut pilersaarutaasunit marluusunit aallaaveqartinneqarput.

Nuna tamakkerlugu pilersaarusiornermi malittarisassat pilersaarutinillu nutaanngitsunit marluusunit kiisalu illuaraqarfinnut pilersaarusiorneq siumut isiginnittumik, nunap timaani soqutigisat, assigiinngitsut naleqqussarneqarnissaat siunertaavoq.

Uani ilaatigut taaneqarsinnaapput pinngortitamut soqutigisat, kulturikkut oqaluttuarisaanermut soqutigisat, sunngiffimmi aalisarnermut soqutigisat, inuutissarsiutigalugu piniarnermik aalisarnermillu soqutigisat, inuutissarsiutigalugu takornarialerinermik soqutigisat innuttaasullu sukisaarsaarnissamut soqutigisaat, soqutisat assigiinngitsut nassuiarneqarnerannut iserfissaq.

Illuaraqarfiit iluanni, sapinngisamik nunaminertat pinngortitatut isikkoqartinneqarnissaat illuaqqallu avinngarusimanissaat siunertaavoq. Taamalilluni nunaannarmiinnermik misigisimanissaq paariinnarneqassaaq.

B. Immikkoortoq pilersaarusiorfiusoq ullumikkut.

Inississimanera

Nunaannarmi soqutigisat assigiinngitsut allat sapinngisamik naleqqussarniarlugit kiisalu kisarfiusinnaasut, imermik pilersuiffiusinnaasut sumiinneri, silamik anorimillu pissutsit tulluarnerpaaffiini illuaraqarfiit immikkoortinneqarput.

Immikkoortup ilarpassui nunaqarfikunik ilaqarput.

957-k8.1 Amerlumi Narsap eqqaani inississimavoq.

Immikkoortumi nunaqarfikunik peqanngilaq.

Atorneqarnissaa

Immikkoortoq pilersaarusiorfiusoq ullumikkut illuaraqarfittut atorneqarpoq.

C. Siunertaq

Siunertaq tassaavoq;

__nunaannarmi soqutigisanit assigiinngitsunit

akuerineqarsinnaasumik tulluartumik atorneqarnissaata qulakkeerneqarnissaa,

__nunaannarmiinnermik misigisimanerup paariinnarneqarluni illuaqqanut nunaminertanik qulakkeerneqarnissaa.

D. Imarisaa

Immikkoortup pilersaarusiorfiusup illuaqqat sumi sananeqarsinnaanerinik killilersuinernik tikkuussivoq.

Illuaqqat inissisimaffisaanik, annertussusissaanik, ilusilersugaanissaanik, illuaqqiornermi atortussat suut atorneqarnissaat aamma illuaqqat qanoq qalipaasersorneqarnissaat ilanngullugit malinneqartussanik aalajangersakkanik aalajangersaasoqarpoq. Nunaminertat sanaartorfiussaanngitsut pillugit, teknikkikkut atortussanut avatangiisinullu il.il. aamma aalajangersaqarpoq.

E. Pilersaarutinut allanut attuumassutsit

Nuna tamakkerlugu pilersaarusiorneq

Immikkoortumik pilersaarusiornerup nuna tamakkerlugu pilersaarusiornermut sunniuteqanngilaq.

Pinngortitamik illersuineq pillugu inatsit

Nunaannarmut pilersaarut Pinngortitamik illersuinermik inatsimmik ilaavoq – Pinngortitamik illersuineq pillugu Inatsisartut inatsisaat nr. 29, 18. december 2003-meersoq. Inatsisip Kallaallit Nunaanni pinngortitap illersueqataaffigissavaa.

Illersuineq pissaaq uumassusileqarfiit piujuaannarnissaat tunngavigalugu, mianersornissamik tunngavissat naapertorlugit aamma inuit inuunerminni atugarisaat aammalu uumasut naasullu piujuaannarnissaat ataqqillugit.

Inatsisartut inatsisaanni pingaarnertut anguniagaapputt:

1) uumassusillit assigiinngitsut amerlassusiisa assigiinngiiaarnerisalu, tassunga ilaallutik uumassusillit kingornussisarnermut pisataat, uumasut aalajangersimasut, uumasut najugannaavi uumasoqarfiillu, illersorneqarnissaat,

2) uumassusileqarfinnik piujuaannartitsineq tunngavigalugu pisuussutinik uumassusilinnik iluaquteqarnissaq,

3) nunami nalillit pigiinnarnissaat paaqqutarinissaallu,

4) innuttaasut pinngortitami pisuussuteqaqisumi angalaarlutillu uninngaarsinnaanissaasa periarfissinneqarnissaat,

aamma

5) nunarsuarmioqatigiit pinngortitaq pillugu isumaqatigiissutaasa pisariaqarnera naapertorlugu Kalaallit Nunaanni inatsisiliornermi atuuttussanngortinneqartarnissaasa qulakkeerneqarnissaat.

Tamatuma saniatigut Inatsisartut inatsisaatigut makku qulakkeerinneqataaffigineqassapput:

1) nunami imaanilu uumasut nujuartat, naasut uumasuaqqallu isaannarmik takuneqarsinnaan-ngitsut inuiaqatigiinnillu kalaallinit pigineqartut kingornussisarnermut timiminni pisataasa inuiaqatigiinnut iluaqutissanngortinneqarnissaat, aamma

2) pinngortitap inuillu peqqissusiisa uumassusillit kingornussisarnermut timiminni pisattamikkut allanngortitaasut iluaqutigineqarnerannut, atugaanerannut aqunneqarnerannullu atatillugu illersorneqarnissaat..

Asimi illersuutitut killigititat

Pinngortitamik illersuinissamut inatsimmi kapitali 8. §§ 25, 26, 29 aamma 30 naapertorlugit asimi illuaqqat pillugit tullinnguuttunik aalajangersaasoqarpoq:

Illoqarfiit nunaqarfiillu killeqarfiisa avataanni pinngortitami immikkut ittunit ataani taaneqartunit 100 meterinik qaninnerusumi illunik (illuaqqat piniariartarfiit oqquisarfiillu kiisalu takornarissanut sunngiffimmilu ornittakkat illuaqqat) inissiisoqassanngilaq, naasunik orpinnilluunniit ikkussuisoqassanngilaq, naatitsisoqassanngilaq kussiortoqaranilu imaluunniit allatigut nunap pissusia allanngortinneqassanani:

- Tatsit tarajuusumik imeqartut aamma tatsit tarajornitsuusut (Nunaannarmut pilersaarutip nunataani peqanngilaq).

__Kuuit eqaloqarfiit

__ Puilasut kissartut (Nunaannarmut pilersaarutip nunataani peqanngilaq)..

Pinngortitamut illersuinissamut inatsit kommunip pilersaarusiorneqarneranut (nunaannarmut pilersaarummi) ungasissusiliinernut piumasaqaatinik aalajangersaanissanik allanik periarfissiivoq.

__ Piniariartarfiit oqquisarfiillu ataasiaakkat, kommunip pilersaarusiorneqarnerani (nunaannarmut pilersaarummi) aalajangersarneqarpat, sinerissamiit 100 meterinik qaninnerusumi inissinneqarsinnaapput.

__Takornarissanut sunngiffimmilu illuaqqat, kommunip pilersaarusiorneqarnerani aalajangersarneqarpat, sinerissamiit 100 meterinik qaninnerusumi inissinneqarsinnaapput, tatsiniillu tarajuusunit tatsinillu tarajornitsuniit, kuunnit eqaloqarfinniit puilasunillu kissartuniit 100 meterinik qaninnerusumi inissinneqarsinnaapput.

Qanganitsanut eqqaassutissat imaaliinnarlugit peerneqarsinnaanngitsut

Qanganitsat eqqaasutissat imaaliinnarlugit peerneqarsinnaanngitsut 1990 sioqqullugumeersut Kulturikkut eriagisassat eqqissisimatitaanerat pillugu Inatsisartut inatsisaanni ilaapput.

Tamanna isumaqarpoq;

Assaanerup nalaani qanganitsamik eriagisassamik imaaliinnarlugu peerneqarsinnaanngitsumik naammattuuisoqarpat sanaartortitsisup nassaarneq erngertumik Nunatta Katersugaasivianut nalunaarutigissavaa, suliarlu qanganitsamik eriagisassamik imaaliinnarlugu peerneqarsinnaanngitsumik attuisoq unitsinneqassaaq. Nunatta Katersugaasiviata aalajangissavaa qanganisarsiornikkut misissuinermik aallartitsisoqassanersoq

Timmissat pillugit nalunaarut

Timmissat pillugit nalunaarut 21. januar 2004-imeersup siunertarivaa timmissat atorluaanikkut illersuinerlu eqqarsaatigalugit oqimaaqatigiinnissaasa qulakkeerneqranissaat.

Timmissat pitsaanerpaamik piaqqiorsinnaanerisa qulakkeernissaat anguniarlugu Timmissat pillugit nalunarummi § 8-mi tullinnguuttut

aalajangersarneqarput:

Timmissat piaqqiorfii

Nalunaarummi matumani timmissat piaqqiorfigalugu ineqarfiattut paasineqassaaq timmissat imarmiut aappariikkuutaat ikinnerpaamik qulit piaqqiorfigisaat.

Imm. 2. Eqqarneq allatulluunniit pisariaqanngitsumik ajoqusersuineq timmissat piaqqiorfiinut ungasissutsit uku iluini inerteqqutaavoq:

1) 5000 meterit, timmissat piaqqiorfii appanit, appanit sigguttuunit, apparlunnit, appaliarsunnit, taateraanit, qaqullunnit imaluunniit oqaatsunit inigineqarpat.

2) 200 meterit, timmissat piaqqiorfiat qeqertaappat, qeqertaasaappat imaluunniit eqqarluuppat, miternit siorartuunit, miternit siorakitsunit, serfanit, qingalinnit, imeqqutaallanit imaluunniit naajanit allanit taateraajunngitsunit inigineqartoq.

Imm. 3. Imm. 2-mi aalajangersagaq apeqqutaatinnagu § 7 naapertorlugu mannissartoqarsinnaavoq.

Imm. 4. Imm. 2-mi aalajangersakkat apeqqutaatinnagit aqqutit nalunaarsukkat angallammik ingerlavigineqarsinnaapput.

Avatangiisinut tunngasut

Nunami, kuunni tatsinilu mingutsitsisoqaqqusaanngilaq. Avatangiisinut tunnasut piffissami sukkulluunniit pisumik inatsimmi atuuttumi ilaatinneqartuassapput.

Kommunimit eqqissisimatitat

Aalisarneq pillugu inatsisartut inatsisaat nr. 18, 31. oktober 1996-meersoq aamma Eqalunniarneq pillugu – Namminersornerullutik Oqartussat nalunaarutaat nr. 11, 18. juni 1997-imeersoq naapertorlugit kommunimi kuunni eqqissisimatitsinissamik aalajangersaasoqarsinnaavoq.

Eqqissisimatitsinernut atuuttunut kommunip aalisarnermut piniarnermullu immikkoortortaqarfia attavigiuk.

Kommunip pilersaarusiorneqarnera

Aalajangersakkat annikitsukkuutaat kommunip pilersaarusiorneqarnerani pingaarnertut alajangersakkanut isumassarsianullu tunngaviusunut naapertuupput.

957-K9.1

Bestemmelser | Redegørelse

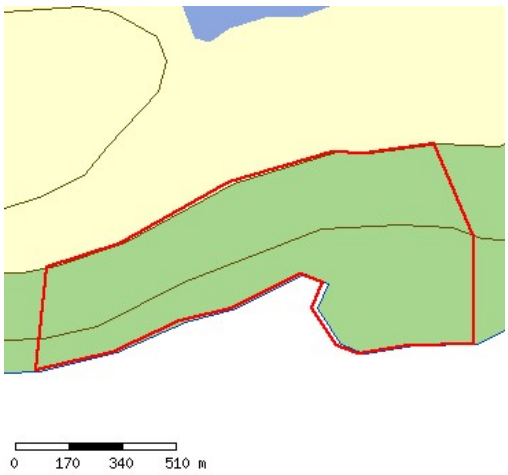

Bestemmelser

Killiffik	Akuerisaq
DETAILPLANNAVN	Sisimiuni Amerlumi Utorqait eqqaani sunngiffimmi illuaqqat aasarsiortarfiillu
Immikkoortup atorneqarnissaa	Imm. 1. Immikkoortup tamakkiisup atorneqarnissaa illuaraqarfittut immikkoortitaavoq, ukuusinnaasunut; __Sunngiffimmi illuaqqat aasarsiortarfiillu piffissami sivikitsuinnarmi najorneqartartussatut naatsorsuussaasut, __Illuaqqat piniariartarfiit oqquisarfillu kommunimit peqatigiiffinniit il.il. pilersinneqarsimasut aammalu annertunerusumik piniarnermut atorneqartussat imaluuniit ajutuulernermut atatillugu atorneqarnissamut piareersimasut. Taamaalillutik illuaqqat inunnit ataasiakkaanit pilersinneqartut/simasut piniariartarfiunatillu oqquisarfiunngillat. __Takornarissanut illuaqqat inuutissarsiutigalugu atorneqartut attartortinneqartulluunniit, taamaattorli illuaraqarfinni ataasiakkaani takornarissanut illuaqqat amerlanerpaamik pingasut. Imm. 2. Immikkoortut immikkoortitap iluani suliffeqarfinnik nipiliortunik, pujuliortunik, tipiliortunik, sajutsitsisunik imaluunniit arlaatigut avatangiisinut akornutaasut ingerlanneqassanngillat. Imm. 3. Immikkoortumi qimmiliveqartoqassanngilaq.
Sanaartukkap annertussusissaa sumiinnissaalu	Imm. 1. Immikkoortumi immikkoortinneqartumi kuunnut sinerissamullu 100 m-imik qaninnerusumi illuaraqarnissaa akuersissutigineqarsinnaavoq. Imm. 2. Illuaqqat piniariartarfiit oqquisarfiillu sunngiffimmilu illuaqqat nunaminertaq atugaat 60 m2 sinnersimassanngilaa. Imm. 3. Takornarissanut illuaqqat, qui ilanngullugu nunaminertaq atugaat 80 m2 sinnersimassanngilaa. Imm. 4. Immikkoortup iluani illuaqqat nutaat illuaqqamit pioreersumit imaluunniit illuarassatut toqqavissatulluunniit qinnuteqaataasumit, illuaqqap isorpiaanit uuttorlugu 60 m-imit qaninnerutinneqassanngillat. Toqqvinni pioreersuni illuaqqat sananeqartut uani ilaatinneqanngillat. Imm. 5. Illuaqqap eqqaamiussap 60 meterimik qaninneru-sumik illuaqqiornissamik qinnuteqartoqassagaluarpat, illuaqqanik 60 meterimik qaninerusumik piginnittunut tusarniaasoqassaaq. 60 meterimik qaninnerusumik illuaraatilik illuaraatillilluunniit attugaasut illuaraqqap kissaatigineqartup sananeqarnissaa kissaatiginngippassuk, taava illuaqqiassamut akuersissuteqartoqarsinnaanngilaq. Akerliliissut akuersissutigineqarpoq.

Imm. 6. Takornarissanut illuaqqat illuaqqaniit piniariartarfinniit oqquisarfinniillu sunngiffimmilu illuaqqaniit minnerpaamik 500 meterimik ungasissusilerlugit sananeqassapput. Takornarissanut illuaqqanik arlalinnik ataatsimoortunik (annerpaamik pingasut) sanasoqassappat, imminnut qaninnerpaamik 20 meterimik ungasissusilerlugit sananeqassapput.

Imm. 7. Pisariaqartitsineq sinnerlugu portunerusumik toq-qavilerneqassanngillat. Toqqavik pukkinnerpaaffimmini 0,5 m sinnerlugu nunamiit uuttorlugu portunerutinneqassanngilaq.

Imm. 8. Illuaqqat nutaat kuunnit tatsiniillu eqaloqarfinniit 200 meterimik qaninnerusumik sanaartornqasssanngillat.

Imm. 9. Illuaqqat nutaat qanganitsat eqqaassutissanit taku-tinnneqartuniit imaluunniit ersittuniit 20 meterinik qaninnersumik sanaartorneqassanngillat.

Imm. 10. Illuaqqat annerpaamik 1 ½-imit quleriilerlugit sa-naartorneqarsinnaanissaat akuersissutigineqassaaq, tassa qalia atorneqarluni naqqoqaratillu

Imm. 11. Toqqaviata qaavaniit portussuseq illup qimerluua-nut annerpaamik 6 meteriussaaq.

Imm. 12. Illuaqqamiit 10 meterimit ungasissusilimmi tullinn-guuttunik atortulersuisoqarsinnaanera imaluunniit sanaartoqarsinnaaneranik periarfissiisoqassasoq, nunamiertamik atugassinneqarnissamik qinnuteqaqqaarani, illuaqqanut nunamiertamik atugassiisoqareertillugu:

__Illuaqqamut ataatsimut qui annerpaamik 12m2,

__Aneerasaartarfik annerpaamik 15m2,

__Erfalasulerfik annerpaamik 12 m-imik portussusilik, nunap qaliapaataasa assinganik qalipaatilik, taamaasilluni nunamut assinguniassammat,

__Ikaat annerpaamik 15 m2-inik annertussusillit.

Sanaartukkap silatimigut isikkussaa

Imm. 1. Illuaraq silatimigut isikkua aserfallatsaalisimasutut isikkoqarfinneqassaaq.

Imm. 2. Illuaqqat silatimikkut iikkersuutaat qisummik qal-lerlugit, ujaqqanik, issunik ataatsimoortillugilluunniit sananeqarsinnaapput.

Imm. 2. Illuaqqat silataasai iikkesuuttaasa ilaat annikinneru-sumik ujaqqanik, issunik, igalaaminernik, eternittinik suliarineqarsinnaapput. Taamaattorli qalissailersuinermi qallersuutit assigisaallu akimut ersittut seqersitsinerlu ajortut atorneqarsinnaaneri akuersissutigineqarsinnaapput.

Imm. 3. Iikkersuutit qisuusut akulersugaanngitsutut imaluunniit qaliapaatinik taartunik (qernertoq, tungujortoq taartoq, qorsuk taartoq) imaluunniit nunap qalipaatigisaanik (terra de sienna, umbra, svenskrød, italienskrød aamma dodenkopf) qernertumik akuukkanik qalipaasersorneqarsimassapput.

Imm. 4. Qaliat tamaallaat qasersunik qernertunilluunniit, ivikkanik issunilluunniit aammalu savimminernik seqersitsineq ajortunik qalissialesorneqassapput.

Aqqusserngit, pisuinnaat aqqutaa biilinullu inissiiviit	Imm. 1. Angallavissat immikkoortinneqartut saniatigut aqqusinernik pilersitsisoqarsinnaanngilaq. Imm. 2. Nunaminertami illuaraqarfimmi ataatsimi puttasumik minnerusumik ataatsimik pilersitsioqarsinnaavoq, taakkulu ilusilersorneqassapput tatsit nunatarlu eqqarsaatigalugit. Imm. 3. Puttasut minnerit nunaminertamik atugassinneqar-nikumik/nik aserfallatsaalineqassapput, takkulu kikkunnit tamanit atorneqarsinnaassallutik, nunaminertami pineqartumi illuaraateqartuniit. Imm. 4. Maleruagassat atuuttut malillugit tamatigut putta-sumut nunaminertamik atugassinneqarnissamik qinnuteqartoqartassaaq.
Nunaminertat sanaartorfiunngitsut	Imm. 1. Nunatap pissusaanik allanngortitsisunik atortunik pilersitsoqassanngilaq. Imm. 2. Immikkoortumi containerinik inissiisoqassanngilaq. Imm. 2. Nunap iluarsaanneratigut, assiaqusersuinikkut assi-gisaatigullunniit nuna allanngorteqqqusaanngilaq. Imm. 3. Illuaqqamik piginnittoq illuaqqap eqqaani nunatap torersuutinnissaanut saligaatsuutinnissaanullu pisussaavoq. Imm. 4. Illuaqqamut nunaminertamik atugassiinermut atatil-lugu naatsiivinnik annerpaamik 10 m x 10 m anner-tussusilinnik pilersitsisoqarsinnaavoq. Naatsiivik illuaqqamiit 30 m-inik ungasissusilerlugu pilersinneqassaaq. Imm. 5. Kommunalbestyrelsimiit immikkut ittumik akuersissummik pisimatinnani, immikkoortup iluani ungalunik pilersitsisoqassanngilaq.
Sanaartukkanik pioreersunik avatangiisiannillu allanngutsaaliuineq	Qanganitsat eqqaassutissat Imm. 1. Illuaqqanut nunaminertanut immikkoortinneqartuni nutaamik illuaqqiornermut atatillugu soorlu inoqarfikunik, attakunik, tupeqarfikunik, ilerrinik ujaqqanilluunniit qammagaqarpat, tamanna illuaqqiortup Nunatta Katersugaasivianut nalunaarutigissavaa. Imm. 2. Qanganitsanut eqqaassutissat soorlu inoqarfikunik, attakut, tupeqarfikut, ilerrit ujaqqanilluunniit qammakkat ajoquserneqaqqusaanngillat kusanaallisarneqaqqusaanatillu.
Teknikkikkut atortuutit	Imm. 1. Qalianit imeq kuuttoq iggavinniillu imikoq illumiit ima ungasissusilerlugu nunatamut kuutsinneqassaaq, toqqavimmut kuuttussaajunnaarlugu. Kuutsitsineq eqqaani sanaartukkanut nunaminertanullu sanaartorfiunngitsunut akornutaassanngilaq. Imm. 2. Eqqagassat illuaqqamik piginnittup ikuallanniann-gikkunigit nassartassavai. Illuaqqat eqqaanniittut pinngortitarluunniit eqqaaniluunniit illuaraatillit allat akornusersornagit ikuallaasoqartassaaq. Imm. 3. Eqqagassat ajortiasut nunamut matoorunneqarsin-naapput, ikuallanneqarsinnapput nassarneqarsin-naallutik. Eqqagassat ajortiasut

matoorunneqassagunik ikuallanneqassagunilluunniit kuunnut eqaloqarfinnut tatsinullu minnerpaamik 200 meterinik ungasitsigisumi taamaaliorneqassapput.

Imm. 4. Anartarfiit immamut imaarneqarsinnaasut atorne-qartassapput, puussiartakulluunniit nunamut matoorunneqarlutik.

Imm. 5. Kuuffilersuinikkut anartarfiit kuutsittakkat ikkussuunneqaqqusaanngillat. Illuaqqat pioreersut kuutsittakkanik anartarfilinnut piginnittut imikumik ima kuutsitsisassapput, najugaqartunut allanut avatangiisimulluunniit akornusersuutaanngitsumik.

Imm. 6. Innaallagissiuteeralerniaraanni, sapinngisamik nipi annikillisikkumallugu innaallagissiuteeraq quimut inissinneqartassaaq.

Imm. 7. Innaallagissiuteeqqanik atuineq sapinngisamik eq-qaamiunut akornusersuutaassanngilaq.

Imm. 8. Innaallagissat aqqutaat ingerlaartumi illuatungaanni tamani 100 meterimik aalajangersaasoqarpoq, taassumalu iluani illuaqqanik pilersitsisoqaqqusaanngilaq.

Avatangiisinut tunngasut

Imm. 1. Nunamik, kuunnik, tatsinik imarmilu mingutsitsi-soqaqqusaanngilaq.

Imm. 2. Uumasut miluumasut, timmissat, aalisakkat naasullu nunaannarmiittut inatsisiliornermi tamakkiisumi sukkulluunniit atuuttuusumi ilaatinneqarput.

Imm. 3. Sanaartornerup nalaani, illuaqqallu naammassisi-masut atorneqarneranni uumasut pinngortitarlu eq-qarsaatigineqartassapput, taamaaliornikkut sumiiffik mingutsinneqartussaajunnaarlugu kusanaallisarneqartussaajunnaarlugulu. Atortussanik illuaqqap silataaniitsitsisarnerit illersorneqarsinnaasumik pisassapput.

Imm. 4. Nunaminertani sanaartorfiusimanngitsuni sanaar-tornermi sapinngisamik nuna allanngutsaaliorniar-neqartassaaq. Naasunik/pinngortitamik ajoqusiisimanerit nutaamik naatsitsiviussapput.

Piginneqatigiiffik

Qanganitsat eqqaassutissat

Imm. 1. Illuaqqanut nunaminertanut immikkoortinneqartuni nutaamik illuaqqiornermut atatillugu soorlu inoqarfikunik, attakunik, tupeqarfikunik, ilerrinik ujaqqanilluunniit qammagaqarpat, tamanna illuaqqiortup Nunatta Katersugaasivianut nalunaarutigissavaa.

Imm. 2. Qanganitsanut eqqaassutissat soorlu inoqarfikunik, attakut, tupeqarfikut, ilerrit ujaqqanilluunniit qammakkat ajoquserneqaqqusaanngillat kusanaallisarneqaqqusaanatillu.

Illoqarfimmi immikkoortumut pilersaarutip aamma/imaluunniit kommunip pilersaarusiorneqarneranut tapiliussap

Nunap timaanut nuna tamakkerlugu pilersaarusiornermi malitassat pilersaarutip iluani immikkoortup matuma akuersissutineqarneratigut atorunnaarsinneqarput.

atorunnaarsinneqarneri

BILAG_DA_1 k8_k9_1cm250m.pdf (289 KB)

BILAG_GL_1 k8_k9_1cm250m.pdf (289 KB)

redegoerelse **A. Tunuliaqutaq**

Nunaannarmi illuaraqarfinnut aalajangersakkat nunaannarmut Nuna tamakkerlugu pilersaarusiornermi malittarisassanik aammaluSisimiut Kommunerisimasaani Maniitsullu Kommunerisimasaani nunaannarmut pilersaarutaasunit marluusunit aallaaveqartinneqarput.

Nuna tamakkerlugu pilersaarusiornermi malittarisassat pilersaarutinillu nutaanngitsunit marluusunit kiisalu illuaraqarfinnut pilersaarusiorneq siumut isiginnittumik, nunap timaani soqutigisat, assigiinngitsut naleqqussarneqarnissaat siunertaavoq.

Uani ilaatigut taaneqarsinnaapput pinngortitamut soqutigisat, kulturikkut oqaluttuarisaanermut soqutigisat, sunngiffimmi aalisarnermut soqutigisat, inuutissarsiutigalugu piniarnermik aalisarnermillu soqutigisat, inuutissarsiutigalugu takornarialerinermik soqutigisat innuttaasullu sukisaarsaarnissamut soqutigisaat, soqutisat assigiinngitsut nassuiarneqarnerannut iserfissaq.

Illuaraqarfiit iluanni, sapinngisamik nunaminertat pinngortitatut isikkoqartinneqarnissaat illuaqqallu avinngarusimanissaat siunertaavoq. Taamalilluni nunaannarmiinnermik misigisimanissaq paariinnarneqassaaq.

B. Immikkoortoq pilersaarusiorfiusoq ullumikkut.

Inissisimanera

Nunaannarmi soqutigisat assigiinngitsut allat sapinngisamik naleqqussarniarlugit kiisalu kisarfiusinnaasut, imermik pilersuiffiusinnaasut sumiinneri, silamik anorimillu pissutsit tulluarnerpaaffiini illuaraqarfiit immikkoortinneqarput.

Immikkoortup ilarpassui nunaqarfikunik ilaqarput.

Immikkoortoq pilersaarusiorfiusoq 957-K9.1 Isortuarssuk-p avalequtaata eqqaani Isortumi inissisimavoq. Immikkoortoq Arnaq Qavdlunaaq-p eqqaani Isortup avannamut sineriaani qaqqami timmiaqarfiusumiit 500 m-inik ungasissusilimmi inissisimavoq.

Immikkoortumiit kangerluarsunnguaq tullermi erngup nukinganik innaallagissiorfimmut imermik

tunioraasumut Tasersuarmut appakaattoqarsinnaavoq.

Immikkoortumi nunaqarfikunik peqanngilaq.

Atorneqarnissaa

Immikkoortoq pilersaarusiorfiusoq ullumikkut illuaraqarfittut atorneqarpoq.

C. Siunertaq

Siunertaq tassaavoq;

__nunaannarmi soqutigisanit assigiinngitsunit akuerineqarsinnaasumik tulluartumik atorneqarnissaata qulakkeerneqarnissaa,

__nunaannarmiinnermik misigisimanerup paariinnarneqarluni illuaqqanut nunaminertanik qulakkeerneqarnissaa.

D. Imarisaa

Immikkoortup pilersaarusiorfiusup illuaqqat sumi sananeqarsinnaanerinik killilersuinernik tikkuussivoq.

Illuaqqat inississimaffisaanik, annertussusissaanik, ilusilersugaanissaanik, illuaqqiornermi atortussat suut atorneqarnissaat aamma illuaqqat qanoq qalipaasersorneqarnissaat ilanngullugit malinneqartussanik aalajangersakkanik aalajangersaasoqarpoq. Nunaminertat sanaartorfiusussaanngitsut pillugit, teknikkikkut atortussanut avatangiisinullu il.il. aamma aalajangersaqarpoq.

E. Pilersaarutinut allanut attuumassutsit

Nuna tamakkerlugu pilersaarusiorneq

Immikkoortumik pilersaarusiornerup nuna tamakkerlugu pilersaarusiornermut sunniuteqanngilaq.

Pinngortitamik illersuineq pillugu inatsit

Nunaannarmut pilersaarut Pinngortitamik

illersuinermik inatsimmik ilaavoq – Pinngortitamik illersuineq pillugu Inatsisartut inatsisaat nr. 29, 18. december 2003-meersoq. Inatsisip Kallaallit Nunaanni pinngortitap illersueqataaffigissavaa.

Illersuineq pissaaq uumassusileqarfiit piujuaannarnissaat tunngavigalugu, mianersornissamik tunngavissat naapertorlugit aamma inuit inuunerminni atugarisaat aammalu uumasut naasullu piujuaannarnissaat ataqqillugit.

Inatsisartut inatsisaanni pingaarnertut anguniagaapputt:

1) uumassusillit assigiinngitsut amerlassusiisa assigiinngiiaarnerisalu, tassunga ilaallutik uumassusillit kingornussisarnermut pisataat, uumasut aalajangersimasut, uumasut najugannaavi uumasoqarfiillu, illersorneqarnissaat,

2) uumassusileqarfinnik piujuaannartitsineq tunngavigalugu pisuussutinik uumassusilinnik iluaquteqarnissaq,

3) nunami nalillit pigiinnarnissaat paaqqutarinissaallu,

4) innuttaasut pinngortitami pisuussuteqaqisumi angalaarlutillu uninngaarsinnaanissaasa periarfissinneqarnissaat,

aamma

5) nunarsuarmioqatigiit pinngortitaq pillugu isumaqatigiissutaasa pisariaqarnera naapertorlugu Kalaallit Nunaanni inatsisiliornermi atuuttussanngortinneqartarnissaasa qulakkeerneqarnissaat.

Tamatuma saniatigut Inatsisartut inatsisaatigut makku qulakkeerinneqataaffigineqassapput:

1) nunami imaanilu uumasut nujuartat, naasut uumasuaqqallu isaannarmik takuneqarsinnaan-ngitsut inuiaqatigiinnillu kalaallinit pigineqartut kingornussisarnermut timiminni pisataasa inuiaqatigiinnut iluaqutissanngortinneqarnissaat, aamma

2) pinngortitap inuillu peqqissusiisa uumassusillit kingornussisarnermut timiminni pisattamikkut allanngortitaasut iluaqutigineqarnerannut, atugaanerannut aqunneqarnerannullu atatillugu illersorneqarnissaat..

Asimi illersuutitut killigititat

Pinngortitamik illersuinissamut inatsimmi kapitali 8. §§ 25, 26, 29 aamma 30 naapertorlugit asimi illuaqqat pillugit tullinnguuttunik aalajangersaasoqarpoq:

Illoqarfiit nunaqarfiillu killeqarfiisa avataanni pinngortitami immikkut ittunit ataani taaneqartunit 100 meterinik qaninnerusumi illunik (illuaqqat piniariartarfiit oqquisarfiillu kiisalu takornarissanut sunngiffimmilu ornittakkat illuaqqat) inissiisoqassanngilaq, naasunik orpinnilluunniit ikkussuisoqassanngilaq, naatitsisoqassanngilaq kussiortoqaranilu imaluunniit allatigut nunap pissusia allanngortinneqassanani:

- Tatsit tarajuusumik imeqartut aamma tatsit tarajornitsuusut (Nunaannarmut pilersaarutip nunataani peqanngilaq).

__Kuuit eqaloqarfiit

__ Puilasut kissartut (Nunaannarmut pilersaarutip nunataani peqanngilaq)..

Pinngortitamut illersuinissamut inatsit kommunip pilersaarusiorneqarneranut (nunaannarmut pilersaarummi) ungasissusiliinernut piumasaqaatinik aalajangersaanissanik allanik periarfissiivoq.

__ Piniariartarfiit oqquisarfiillu ataasiaakkat, kommunip pilersaarusiorneqarnerani (nunaannarmut pilersaarummi) aalajangersarneqarpat, sinerissamiit 100 meterinik qaninnerusumi inissinneqarsinnaapput.

__Takornarissanut sunngiffimmilu illuaqqat, kommunip pilersaarusiorneqarnerani aalajangersarneqarpat, sinerissamiit 100 meterinik qaninnerusumi inissinneqarsinnaapput, tatsiniillu tarajuusunit tatsinillu tarajornitsuniit, kuunnit eqaloqarfinniit puilasunillu kissartuniit 100 meterinik qaninnerusumi inissinneqarsinnaapput.

Qanganitsanut eqqaassutissat imaaliinnarlugit peerneqarsinnaanngitsut

Qanganitsat eqqaasutissat imaaliinnarlugit peerneqarsinnaanngitsut 1990 sioqqullugumeersut Kulturikkut eriagisassat eqqissisimatitaanerat pillugu Inatsisartut inatsisaanni ilaapput.

Tamanna isumaqarpoq;

Assaanerup nalaani qanganitsamik eriagisassamik imaaliinnarlugu peerneqarsinnaanngitsumik naammattuuisoqarpat sanaartortitsisup nassaarneq erngertumik Nunatta Katersugaasivianut nalunaarutigissavaa, suliarlu qanganitsamik eriagisassamik imaaliinnarlugu peerneqarsinnaanngitsumik attuisoq unitsinneqassaaq. Nunatta Katersugaasiviata aalajangissavaa qanganisarsiornikkut misissuinermik aallartitsisoqassanersoq

Timmissat pillugit nalunaarut

Timmissat pillugit nalunaarut 21. januar 2004-imeersup siunertarivaa timmissat atorluaanikkut illersuinerlu eqqarsaatigalugit oqimaaqatigiinnissaasa qulakkeerneqranissaat.

Timmissat pitsaanerpaamik piaqqiorsinnaanerisa qulakkeernissaat anguniarlugu Timmissat pillugit nalunarummi § 8-mi tullinnguuttut aalajangersarneqarput:

Timmissat piaqqiorfii

Nalunaarummi matumani timmissat piaqqiorfigalugu ineqarfiattut paasineqassaaq timmissat imarmiut aappariikkuutaat ikinnerpaamik qulit piaqqiorfigisaat.

Imm. 2. Eqqarneq allatulluunniit pisariaqanngitsumik ajoqusersuineq timmissat piaqqiorfiinut ungasissutsit uku iluini inerteqqutaavoq:

1) 5000 meterit, timmissat piaqqiorfii appanit, appanit sigguttuunit, apparlunnit, appaliarsunnit, taateraanit, qaqullunnit imaluunniit oqaatsunit inigineqarpat.

2) 200 meterit, timmissat piaqqiorfiat qeqertaappat, qeqertaasaappat imaluunniit eqqarluuppat, miternit siorartuunit, miternit siorakitsunit, serfanit, qingalinnit, imeqqutaallanit imaluunniit naajanit allanit taateraajunngitsunit inigineqartoq.

Imm. 3. Imm. 2-mi aalajangersagaq apeqqutaatinnagu § 7 naapertorlugu mannissartoqarsinnaavoq.

Imm. 4. Imm. 2-mi aalajangersakkat apeqqutaatinnagit aqqutit nalunaarsukkat angallammik ingerlavigineqarsinnaapput.

Avatangiisinut tunngasut

Nunami, kuunni tatsinilu mingutsitsisoqaqqusaanngilaq. Avatangiisinut tunnasut piffissami sukkulluunniit pisumik inatsimmi atuuttumi ilaatinneqartuassapput.

Kommunimit eqqissisimatitat

Aalisarneq pillugu inatsisartut inatsisaat nr. 18, 31. oktober 1996-meersoq aamma Eqalunniarneq pillugu – Namminersornerullutik Oqartussat nalunaarutaat nr. 11, 18. juni 1997-imeersoq naapertorlugit kommunimi kuunni eqqissisimatitsinissamik aalajangersaasoqarsinnaavoq.

Eqqissisimatitsinernut atuuttunut kommunip aalisarnermut piniarnermullu immikkoortortaqarfia attavigiuk.

Kommunip pilersaarusiorneqarnera

Aalajangersakkat annikitsukkuutaat kommunip pilersaarusiorneqarnerani pingaarnertut alajangersakkanut isumassarsianullu tunngaviusunut naapertuupput.